

«УТВЕРЖДЕНО  
приказом Минэнерго России  
от «\_\_\_» \_\_\_\_\_ 20\_\_ г. № \_\_\_\_\_»

**Документация по планировке территории**  
для размещения объекта трубопроводного транспорта федерального значения  
«Магистральный нефтепровод Кулешовка - Куйбышев, 13км - 28км, 33км - 39км, 42км -  
43км. Ду500. Самарское РНУ. Реконструкция»

Проект планировки и межевания территории

**Том 5**

**Основная часть проекта межевания территории.  
Текстовая часть**

**Нижний Новгород 2023 г.**

**Общество с ограниченной ответственностью  
«Приволжский центр земельного кадастра» (ООО «ПЦЗК»)**

**Заказчик: Акционерное Общество «Транснефть - Приволга»  
(АО «Транснефть - Приволга»)**

**Местоположение: Самарская область, муниципальный район Нефтегорский,  
сельское поселение Утевка, сельское поселение Бариновка, муниципальный район  
Кинельский, сельское поселение Домашка**

**Наименование объекта в соответствии с программой  
АО «Транснефть - Приволга»:  
«Магистральный нефтепровод Кулешовка - Куйбышев, 13км - 28км, 33км - 39км, 42км -  
43км. Ду500. Самарское РНУ. Реконструкция»**

**Документация по планировке территории для размещения проектируемого объекта  
Проект планировки и межевания территории**

**Том 5**

**Основная часть проекта межевания территории.  
Текстовая часть**

Ген. директор  
ООО «ПЦЗК»



А.И. Стрельцов

**Нижний Новгород 2023 г.**

## **СОСТАВ ПРОЕКТА**

Том 1. Основная часть проекта планировки территории. Положение о размещении объекта (объектов) трубопроводного транспорта

Том 2. Основная часть проекта планировки территории. Графическая часть

Том 3. Материалы по обоснованию проекта планировки территории. Пояснительная записка

Том 4. Материалы по обоснованию проекта планировки территории. Графическая часть

Том 5. Основная часть проекта межевания территории. Текстовая часть

Том 6. Основная часть проекта межевания территории. Чертежи межевания территории

Том 7. Материалы по обоснованию проекта межевания территории

## СОДЕРЖАНИЕ

### СОСТАВ ПРОЕКТА

1.1. Перечень и сведения о площади образуемых земельных участков, в том числе возможные способы их образования	5
1.2. Перечень и сведения о площади образуемых земельных участков, которые будут отнесены к территориям общего пользования или имуществу общего пользования	50
1.3. Перечень и сведения о площади образуемых земельных участков, в том числе в отношении которых предполагаются резервирование и (или) изъятие для государственных или муниципальных нужд	50
1.4. Вид разрешенного использования образуемых земельных участков в соответствии с проектом планировки территории в случаях, предусмотренных Градостроительным кодексом Российской Федерации	51
1.5. Информация о правообладателях земельных участков	51
1.6. Категория земель	51
1.7. Адресные характеристики земельных участков	51
1.8. Площадь исходных земельных участков	52
1.9. Целевое назначение лесов, вид (виды) разрешенного использования лесного участка, количественные и качественные характеристики лесного участка, сведения о нахождении лесного участка в границах особо защитных участков лесов (в случае, если подготовка проекта межевания территории осуществляется в целях определения местоположения границ образуемых и (или) изменяемых лесных участков)	53
Приложение 1 Каталог координат границы территории, в отношении которой утвержден проект межевания территории	69
Приложение 2 Перечень координат характерных точек образуемых земельных участков для размещения объекта: «Магистральный нефтепровод Кулешовка - Куйбышев, 13км - 28км, 33км - 39км, 42км - 43км. Ду500. Самарское РНУ. Реконструкция»	



3	63:27:0000000:2558/чзу3	63:27:0000000:2558	Земли сельскохозяйственного назначения	Общество с ограниченной ответственностью Компания "БИО-ТОН"/ АО "Транснефть-Приволга"	Собственность/ Сервитут	Образование части земельного участка*	Для сельскохозяйственного производства	Самарская область, Нефтегорский район, в границах сельского поселения Утевка	97	-	-	2368364
<b>Итого по земельному участку 63:27:0000000:2558</b>									<b>75381</b>		<b>2635</b>	
4	63:27:0000000:2600/чзу1	63:27:0000000:2600	Земли сельскохозяйственного назначения	Сельское поселение Утевка, Нефтегорский муниципальный район, Самарская область	Муниципальная собственность	Образование части земельного участка*	для размещения линейного объекта «ВЛ-6 кВ «Кулешовка-Куйбышев». Строительством отпайки на 15 км МН «Кулешовка-Куйбышев» для электроснабжения средств ЭХЗ»	Российская Федерация, Самарская область, Нефтегорский муниципальный район, сельское поселение Утевка	496	-	-	3707

5	63:27:0000000:2600/чзу2 (3 контура)	63:27:0000000:2600	Земли сельскохозяйственного назначения	Сельское поселение Утеевка, Нефтегорский муниципальный район, Самарская область	Муниципальная собственность	Образование части земельного участка*	для размещения линейного объекта «ВЛ-6 кВ «Кулешовка-Куйбышев». Строительством отпайки на 15 км МН «Кулешовка-Куйбышев» для электроснабжения средств ЭХЗ»	Российская Федерация, Самарская область, Нефтегорский муниципальный район, сельское поселение Утеевка	149	-	-	3707
	63:27:0000000:2600/чзу2(1)								107,34	-	-	
	63:27:0000000:2600/чзу2(2)								36,00	-	-	
	63:27:0000000:2600/чзу2(3)								5,38	-	-	

6	63:27:0000000:2600/чзу3	63:27:0000000:2600	Земли сельскохозяйственного назначения	Сельское поселение Утевка, Нефтегорский муниципальный район, Самарская область	Муниципальная собственность	Образование части земельного участка*	для размещения линейного объекта «ВЛ-6 кВ «Кулешовка-Куйбышев». Строительством отпайки на 15 км МН «Кулешовка-Куйбышев» для электроснабжения средств ЭХЗ»	Российская Федерация, Самарская область, Нефтегорский муниципальный район, сельское поселение Утевка	465	-	-	3707
	63:27:0000000:2600/чзу3(1)								230,97	-	-	
	63:27:0000000:2600/чзу3(2)								204,30	-	-	
	63:27:0000000:2600/чзу3(3)								30,00	-	-	
<b>Итого по земельному участку 63:27:0000000:2600</b>									<b>1110</b>	-	-	
7	63:27:0000000:3414/чзу1	63:27:0000000:3414	Земли сельскохозяйственного назначения	Доркин Сергей Михайлович	Собственность	Образование части земельного участка*	Для размещения объектов сельскохозяйственного назначения и сельскохозяйстве	Самарская область, Нефтегорский район, сельское поселение Утевка	23260	-	46	6879319



	63:27:0000000:3414/чзу1(1)						нных угодий		1453,12	Постоянный перезд, КИП, Информационно- опознавательный знак	29	
	63:27:0000000:3414/чзу1(2)								1,00	Информационно- опознавательный знак	1	
	63:27:0000000:3414/чзу1(3)								21801,07	КИП, Информационно- опознавательный знак	11	
	63:27:0000000:3414/чзу1(4)								1,00	Информационно- опознавательный знак	1	
	63:27:0000000:3414/чзу1(5)								1,00	Информационно- опознавательный знак	1	
	63:27:0000000:3414/чзу1(6)								1,00	Информационно- опознавательный знак	1	
	63:27:0000000:3414/чзу1(7)								1,00	Информационно- опознавательный знак	1	

	63:27:0000000:3414/чзу1(8)								1,00	Информационно-опознавательный знак	1	
8	63:27:0000000:3414/чзу2	63:27:0000000:3414	Земли сельскохозяйственного назначения	Доркин Сергей Михайлович	Собственность	Образование части земельного участка*	Для размещения объектов сельскохозяйственного назначения и сельскохозяйственных угодий	Самарская область, Нефтегорский район, сельское поселение Утевка	8398	-	-	6879319
	14,30								-	-		
	5031,83								-	-		
	40,72								-	-		
	16,12								-	-		
	13,68								-	-		
	1208,09								-	-		
	2001,75								-	-		
63:27:0000000:3414/чзу2(1)												
63:27:0000000:3414/чзу2(2)												
63:27:0000000:3414/чзу2(3)												
63:27:0000000:3414/чзу2(4)												
63:27:0000000:3414/чзу2(5)												
63:27:0000000:3414/чзу2(6)												
63:27:0000000:3414/чзу2(7)												
63:27:0000000:3414/чзу2(8)								71,20	-	-		
9	63:27:0000000:3414/чзу3	63:27:0000000:3414	Земли сельскохозяйственного назначения	Доркин Сергей Михайлович	Собственность	Образование части земельного участка*	Для размещения объектов сельскохозяйственного назначения и сельскохозяйственных угодий	Самарская область, Нефтегорский район, сельское поселение Утевка	1748	-	-	6879319
	399,22								-	-		
	6,83								-	-		
	1342,39								-	-		
<b>Итого по земельному участку 63:27:0000000:3414</b>									<b>33406</b>	-	46	

10	63:27:0000000:3349/чзу1	63:27:0000000:3349	Земли сельскохозяйственного назначения	Сельское поселение Утеевка, Нефтегорский муниципальный район, Самарская область	Муниципальная собственность	Образование части земельного участка*	Трубопроводный транспорт	установлено относительно ориентира, расположенного в границах участка. Почтовый адрес ориентира: Самарская область, Нефтегорский район, сельское поселение Утеевка	112	-	-	1755
11	63:27:0000000:3349/чзу2	63:27:0000000:3349	Земли сельскохозяйственного назначения	Сельское поселение Утеевка, Нефтегорский муниципальный район, Самарская область	Муниципальная собственность	Образование части земельного участка*	Трубопроводный транспорт	установлено относительно ориентира, расположенного в границах участка. Почтовый адрес ориентира: Самарская область, Нефтегорский район, сельское поселение Утеевка	126	-	-	1755
	63:27:0000000:3349/чзу2(1)								68,23	-	-	
	63:27:0000000:3349/чзу2(2)								58,03	-	-	
<b>Итого по земельному участку 63:27:0000000:3349</b>									<b>238</b>	-	-	
12	63:27:0000000:2539/чзу1	63:27:0000000:2539	Земли	Доркина	Собствен	Образование	Для	установл	102095		50	1924000

	63:27:0000000:2539/чзу1(1)		сельскохозяйственного назначения	Александра Владимировна	ность	е части земельного участка*	сельскохозяйственного производства	относительно ориентира, расположенного в границах участка. Почтовый адрес ориентира: Самарская область, Нефтегорский район, в границах сельского поселения Утевка	1,00	Информационно-опознавательный знак	1	
	63:27:0000000:2539/чзу1(2)								1,00	Информационно-опознавательный знак	1	
	63:27:0000000:2539/чзу1(3)								1,00	Информационно-опознавательный знак	1	
	63:27:0000000:2539/чзу1(4)								1,00	Информационно-опознавательный знак	1	
	63:27:0000000:2539/чзу1(5)								102091,28	Постоянный переезд, КИП, Информационно-опознавательный знак	46	
13	63:27:0000000:2539/чзу2	63:27:0000000:2539	Земли сельскохозяйственного назначения	Доркина Александра Владимировна	Собственность	Образование части земельного участка*	Для сельскохозяйственного производства	установлено относительно ориентира, расположенного в границах участка. Почтовый адрес ориентира: Самарская область, Нефтегорский район, в границах	2140			1924000
	63:27:0000000:2539/чзу2(1)								874,15	-	-	
	63:27:0000000:2539/чзу2(2)								301,15	-	-	
	63:27:0000000:2539/чзу2(3)								92,23	-	-	
	63:27:0000000:2539/чзу2(4)								872,89	-	-	

								сельског о поселени я Утевка				
<b>Итого по земельному участку 63:27:0000000:2539</b>									<b>104235</b>	-	<b>50</b>	
14	63:27:0000000:2551/чзу1	63:27:0000000:2551	Земли водного фонда	Российская Федерация	Собствен ность	Образовани е части земельного участка*	Под водными объектам и	установл ено относите льно ориентир а, располож енного в границах участка. Почтовый адрес ориентир а: Самарска я область, Нефтегор ский район, в северо- восточно м направле нии от пос. Ветлянка на протяжен ии 3,6 км и далее в юго - западном направле нии 16,1 км	39	-	-	522499
<b>Итого по земельному участку 63:27:0000000:2551</b>									<b>39</b>	-	-	

15	63:27:0303003:3У1	63:27:0303003	Земли сельскохозяйственного назначения	Неразграниченная государственная собственность	Неразграниченная государственная собственность	образование из земель неразграниченной гос. собственности	Трубопроводный транспорт	Российская Федерация, Самарская область, Нефтегорский муниципальный район, сельское поселение Утевка	90	-	-	
<b>Итого по земельному участку 63:27:0303003</b>									<b>90</b>	<b>-</b>	<b>-</b>	
16	63:27:0303001:3У1	63:27:0303001	Земли сельскохозяйственного назначения	Неразграниченная государственная собственность	Неразграниченная государственная собственность	образование из земель неразграниченной гос. собственности	Трубопроводный транспорт	Российская Федерация, Самарская область, Нефтегорский муниципальный район, сельское поселение Утевка	1108	-	9	
	63:27:0303001:3У1(1)								36,17		-	
	63:27:0303001:3У1(2)								1,06		-	
	63:27:0303001:3У1(3)								1,00	Информационно-опознавательный знак	1	
	63:27:0303001:3У1(4)								1,00	Информационно-опознавательный знак	1	
	63:27:0303001:3У1(5)								1,00	Информационно-опознавательный знак	1	

	63:27:0303001:3У1(6)								1,00	Информационно-опознавательный знак	1	
	63:27:0303001:3У1(7)								376,37	Информационно-опознавательный знак	2	
	63:27:0303001:3У1(8)								278,22	Информационно-опознавательный знак	3	
	63:27:0303001:3У1(9)								79,59	-	-	
	63:27:0303001:3У1(10)								46,00	-	-	
	63:27:0303001:3У1(11)								286,72	-	-	
	63:27:0303001:3У2								63:27:0303001	Земли сельскохозяйственного назначения	Неограниченная государственная собственность	
63:27:0303001:3У2(1)	33,87	-	-									
63:27:0303001:3У2(2)	60,98	-	-									
63:27:0303001:3У2(3)	11,27	-	-									
63:27:0303001:3У2(4)	345,16	-	-									
63:27:0303001:3У2(5)	119,99	-	-									
63:27:0303001:3У2(6)	132,17	-	-									
63:27:0303001:3У2(7)	64,70	-	-									
63:27:0303001:3У2(8)	397,41	-	-									
63:27:0303001:3У2(9)	62,83	-	-									
63:27:0303001:3У2(10)	30,92	-	-									
63:27:0303001:3У2(11)	42,55	-	-									
63:27:0303001:3У2(12)	10,29	-	-									
63:27:0303001:3У2(13)	10,12	-	-									
17	63:27:0303001:3У3	63:27:0303001	Земли сельскохозяйственного назначения	Неограниченная государственная собственность	Неограниченная государственная собственность	образование из земель неразграниченной гос. собственности	Трубопроводный транспорт	Российская Федерация, Самарская область, Нефтегорский муниципальный район,	1172	-	-	
	63:27:0303001:3У3(1)								260,28	-	-	
	63:27:0303001:3У3(2)								265,04	-	-	
	63:27:0303001:3У3(3)								135,63	-	-	
	63:27:0303001:3У3(4)								198,42	-	-	
	63:27:0303001:3У3(5)								102,43	-	-	
	63:27:0303001:3У3(6)								126,60	-	-	
	63:27:0303001:3У3(7)								83,71	-	-	
18	63:27:0303001:3У3	63:27:0303001	Земли сельскохозяйственного назначения	Неограниченная государственная собственность	Неограниченная государственная собственность	образование из земель неразграниченной гос. собственности	Трубопроводный транспорт	Российская Федерация, Самарская область, Нефтегорский муниципальный район,	1172	-	-	
	63:27:0303001:3У3(1)								260,28	-	-	
	63:27:0303001:3У3(2)								265,04	-	-	
	63:27:0303001:3У3(3)								135,63	-	-	
	63:27:0303001:3У3(4)								198,42	-	-	
	63:27:0303001:3У3(5)								102,43	-	-	
	63:27:0303001:3У3(6)								126,60	-	-	
	63:27:0303001:3У3(7)								83,71	-	-	

								сельское поселение Утевка				
<b>Итого по земельному участку 63:27:0303001</b>									<b>3602</b>	<b>-</b>	<b>9</b>	
19	63:27:0000000:3353/чзу1	63:27:0000000:3353	Земли сельскохозяйственного назначения	Сельское поселение Утевка, Нефтегорский муниципальный район, Самарская область	Муниципальная собственность	Образование части земельного участка*	под наземные объекты магистрального нефтепровода "Кулешовка-Куйбышев"	установлено	3	-	-	8
	относительно							0,98	-	-		
	ориентира,							0,99	-	-		
	расположенного в границах участка. Почтовый адрес ориентира: Самарская область, Нефтегорский район, сельское поселение Утевка							0,98	-	-		
<b>Итого по земельному участку 63:27:0000000:3353</b>									<b>3</b>	<b>-</b>	<b>-</b>	



20	63:27:0000000:2619/чзу1	63:27:0000000:2619	Земли промышленности, энергетики, транспорта, связи, радиовещания, телевидения, информатики, земли для обеспечения космической деятельности, земли обороны, безопасности и земли иного специального назначения	Акционерное общество "Транснефть-Приволга"	Аренда	Образование части земельного участка*	для эксплуатации магистрального нефтепровода "Кулешовка-Куйбышев"	Российская Федерация, Самарская область, Нефтегорский район, сельское поселение Утевка	1	-	-	5
<b>Итого по земельному участку 63:27:0000000:2619</b>									<b>1</b>	<b>-</b>	<b>-</b>	
21	63:27:0303002:3У1	63:27:0303002	Земли сельскохозяйственного назначения	Неразграниченная государственная собственность	Неразграниченная государственная собственность	образование из земель неразграниченной гос. собственности	Трубопроводный транспорт	Российская Федерация, Самарская область, Нефтегорский муниципальный район, сельское поселение Утевка	221	-	-	
	63:27:0303002:3У1(1)								106,76	-	-	
	63:27:0303002:3У1(2)								114,64	-	-	
<b>Итого по земельному участку 63:27:0303002</b>									<b>221</b>	<b>-</b>	<b>-</b>	

22	63:27:0303001:3/чзу1	63:27:0303001:3	Земли сельскохозяйственного назначения	Сельское поселение Утеевка, Нефтегорский муниципальный район, Самарская область	Муниципальная собственность	Образование части земельного участка*	Для сельскохозяйственного производства (пастбище)	установлено относительно ориентира, расположенного в границах участка. Почтовый адрес ориентира: Российская Федерация, Самарская область, Нефтегорский район, в границах СПК "Утевский"	14	-	-	392000
23	63:27:0303001:3/чзу2	63:27:0303001:3	Земли сельскохозяйственного назначения	Сельское поселение Утеевка, Нефтегорский муниципальный район, Самарская область	Муниципальная собственность	Образование части земельного участка*	Для сельскохозяйственного производства (пастбище)	установлено относительно ориентира, расположенного в границах участка. Почтовый адрес ориентира: Российская Федерация, Самарская область, Нефтегор	16	-	-	392000

								ский район, в границах СПК "Утевский"				
<b>Итого по земельному участку 63:27:0303001:3</b>									<b>30</b>	-	-	
24	63:27:0000000:2612/чзy1	63:27:0000000:2612	Земли сельскохозяйственного назначения	Доркин Антон Сергеевич	Собственность	Образование части земельного участка*	Для сельскохозяйственного производства	установлено относительно ориентира, расположенного в границах участка. Почтовый адрес ориентира: Самарская область, Нефтегорский район, в границах сельского поселения Утевка	6157	-	-	1480242
<b>Итого по земельному участку 63:27:0000000:2612</b>									<b>6157</b>	-	-	

25	63:27:0000000:2597/чзу1	63:27:0000000:2597	Земли сельскохозяйственного назначения	Погорелова Татьяна Николаевна	Собственность	Образование части земельного участка*	Для сельскохозяйственного производства	Самарская область, Нефтегорский район	2459	-	-	288563
26	63:27:0000000:2597/чзу2	63:27:0000000:2597	Земли сельскохозяйственного назначения	Погорелова Татьяна Николаевна	Собственность	Образование части земельного участка*	Для сельскохозяйственного производства	Самарская область, Нефтегорский район	1101	-	-	288563
	63:27:0000000:2597/чзу2(1)								204,90	-	-	
	63:27:0000000:2597/чзу2(2)								896,15	-	-	
<b>Итого по земельному участку 63:27:0000000:2597</b>									<b>3560</b>	<b>-</b>	<b>-</b>	
27	63:27:0000000:143/чзу1	63:27:0000000:143	Земли сельскохозяйственного назначения	ОДС	ОДС	Образование части земельного участка*	Для сельскохозяйственного производства	установлено относительно ориентира, расположенного в границах участка. Почтовый адрес ориентира: Самарская область, Нефтегорский район	2116		6	
	63:27:0000000:143/чзу1(1)								1620,04	КИП, Информационно-опознавательный знак	3	
	63:27:0000000:143/чзу1(2)								1,00	Информационно-опознавательный знак	1	
	63:27:0000000:143/чзу1(3)								220,38	Информационно-опознавательный знак	1	
	63:27:0000000:143/чзу1(4)								1,00	Информационно-опознавательный знак	1	
	63:27:0000000:143/чзу1(5)								274,06	-	-	
28	63:27:0000000:143/чзу2	63:27:0000000:143	Земли сельскохозяйственной	ОДС	ОДС	Образование части	Для сельскох	установлено	2263	-	-	
	63:27:0000000:143/чзу2(1)								1549,73	-	-	

	63:27:0000000:143/чзу2(2)		твенного назначения			земельного участка*	озяйстве нного производ ства	относите льно ориентир а, располож енного в границах участка. Почтовый адрес ориентир а: Самарска я область, Нефтегор ский район	61,18	-	-	
	63:27:0000000:143/чзу2(3)								242,93	-	-	
	63:27:0000000:143/чзу2(4)								26,33	-	-	
	63:27:0000000:143/чзу2(5)								22,37	-	-	
	63:27:0000000:143/чзу2(6)								59,53	-	-	
	63:27:0000000:143/чзу2(7)								222,86	-	-	
	63:27:0000000:143/чзу2(8)								77,60	-	-	
<b>Итого по земельному участку 63:27:0000000:143</b>									<b>4379</b>	<b>-</b>	<b>6</b>	
29	63:27:0000000:32:3У1	63:27:0000000:32	Земли лесного фонда	Российская Федерация/ АО "Транснефть-Приволга"	Собствен ность/аре нда	Раздел земельного участка	Трубопро водный транспор т**	установл ено относите льно ориентир а, располож енного в границах участка. Почтовый адрес ориентир а: Самарска я область, Нефтегор ский район, Нефтегор ское лесничес тво, Утевское участков ое	8950	-	32	47141037
	63:27:0000000:32:3У1(1)								1,00	Информа ционно- опознава тельный знак	1	

	63:27:0000000:32:3У1(2)							лесничес тво, кварталы №№ 12- 69	1,00	Информа ционно- опознава тельный знак	1	
	63:27:0000000:32:3У1(3)								1,00	Информа ционно- опознава тельный знак	1	
	63:27:0000000:32:3У1(4)								1,00	Информа ционно- опознава тельный знак	1	
	63:27:0000000:32:3У1(5)								1,00	Информа ционно- опознава тельный знак	1	
	63:27:0000000:32:3У1(6)								3042,47	КИП, информа ционно- опознава тельные знаки	8	
	63:27:0000000:32:3У1(7)								5900,61	КИП, информа ционно- опознава тельные знаки	17	
	63:27:0000000:32:3У1(8)								1,01	Информа ционно- опознава тельный знак	1	
	63:27:0000000:32:3У1(9)								1,00	Информа ционно- опознава тельный знак	1	

30	63:27:0000000:32:3У2	63:27:0000000:32	Земли лесного фонда	Российская Федерация/ АО "Транснефть-Приволга"	Собственность/аренда	Раздел земельного участка	Трубопроводный транспорт**	установлено относительно ориентира, расположенного в границах участка. Почтовый адрес ориентира: Самарская область, Нефтегорский район, Нефтегорское лесничество, Утевское участковое лесничество, кварталы №№ 12-69	4315	-	-	47141037
	63:27:0000000:32:3У2(1)							164,93	-	-		
	63:27:0000000:32:3У2(2)							84,36	-	-		
	63:27:0000000:32:3У2(3)							6,16	-	-		
	63:27:0000000:32:3У2(4)							1081,70	-	-		
	63:27:0000000:32:3У2(5)							92,11	-	-		
	63:27:0000000:32:3У2(6)							2230,16	-	-		
	63:27:0000000:32:3У2(7)							23,13	-	-		
	63:27:0000000:32:3У2(8)							262,44	-	-		
	63:27:0000000:32:3У2(9)							369,83	-	-		
31	63:27:0000000:32:3У3	63:27:0000000:32	Земли лесного фонда	Российская Федерация/ АО "Транснефть-Приволга"	Собственность/аренда	Раздел земельного участка	Трубопроводный транспорт**	установлено относительно ориентира, расположенного в границах участка. Почтовый адрес ориентира: Самарская область, Нефтегор	2481	-	-	
	63:27:0000000:32:3У3(1)							12,06	-	-		
	63:27:0000000:32:3У3(2)							1110,86	-	-		
	63:27:0000000:32:3У3(3)							550,45	-	-		
								63:27:0000000:32:3У3(4)				

								ский район, Нефтегорское лесничество, Утевское участковое лесничество, кварталы №№ 12-69				
<b>Итого по земельному участку 63:27:0000000:32</b>									<b>15746</b>	<b>-</b>	<b>32</b>	
32	63:27:0000000:3859/чзу1	63:27:0000000:3859	Земли сельскохозяйственного назначения	Доркина Александра Владимировна	Аренда	Образование части земельного участка*	размещение сельскохозяйственных угодий	Самарская область, Нефтегорский район, сельское поселение Утевка, в 4,6 км по направлению на юго-восток от ориентира с. Утевка.	15408		7	339962
	63:27:0000000:3859/чзу1(1)								1,00	Информационно-опознавательный знак	1	
	63:27:0000000:3859/чзу1(2)								1,00	Информационно-опознавательный знак	1	
	63:27:0000000:3859/чзу1(3)								15405,53	КИП, Информационно-опознавательный знак	5	
33	63:27:0000000:3859/чзу2	63:27:0000000:3859	Земли сельскохозяйственного назначения	Доркина Александра Владимировна	Аренда	Образование части земельного участка*	размещение сельскохозяйственных угодий	Самарская область, Нефтегорский район, сельское поселение Утевка, в 4,6 км по направлению на юго-восток от	7326	-	-	339962
	63:27:0000000:3859/чзу2(1)								658,41	-	-	
	63:27:0000000:3859/чзу2(2)								219,91	-	-	
	63:27:0000000:3859/чзу2(3)								1236,67	-	-	
	63:27:0000000:3859/чзу2(4)								5206,78	-	-	
	63:27:0000000:3859/чзу2(5)								4,64	-	-	



								ориентир а с. Утевка.				
34	63:27:0000000:3859/чзу3	63:27:0000000:3859	Земли сельскохозяйс твенного назначения	Доркина Александра Владимировна	Аренда	Образовани е части земельного участка*	размещен ие сельскох озяйстве нных угодий	Самарска я область, Нефтегор ский район, сельское поселени е Утевка, в 4,6 км по направле нию на юго- восток от ориентир а с. Утевка.	1235	-	-	339962
	63:27:0000000:3859/чзу3(1)								146,77	-	-	
	63:27:0000000:3859/чзу3(2)								1088,31	-	-	
<b>Итого по земельному участку 63:27:0000000:3859</b>								<b>23969</b>	<b>-</b>	<b>7</b>		
35	63:27:0000000:78/чзу1	63:27:0000000:78	Земли промышленно сти, энергетики, транспорта, связи, радиовещания , телевидения, информатики, земли для обеспечения космической деятельности, земли обороны, безопасности и земли иного специального назначения	Российская Федерация/ АО "Самаранефтег аз"	Собствен ность/аре нда	Образовани е части земельного участка*	Для размещен ия промышл енных объектов	установл ено относите льно ориентир а, располож енного в границах участка. Почтовый й адрес ориентир а: Самарска я область, Нефтегор ский район, Утевское месторож дение	468	-	1	221110
	63:27:0000000:78/чзу1(1)								466,94	-	-	
	63:27:0000000:78/чзу1(2)								0,99	Информа ционно- опознава тельный знак	1	
36	63:27:0000000:78/чзу2	63:27:0000000:78	Земли промышленно сти, энергетики,	Российская Федерация/ АО "Самаранефтег аз"	Собствен ность/аре нда	Образовани е части земельного участка*	Для размещен ия промышл	установл ено относите льно	900	-	-	221110
	63:27:0000000:78/чзу2(1)								59,91	-	-	
	63:27:0000000:78/чзу2(2)								490,23	-	-	
	63:27:0000000:78/чзу2(3)								291,27	-	-	

	63:27:0000000:78/чзу2(4)		транспорта, связи, радиовещания, телевидения, информатики, земли для обеспечения космической деятельности, земли обороны, безопасности и земли иного специального назначения				енных объектов	ориентира, расположенного в границах участка. Почтовый адрес ориентира: Самарская область, Нефтегорский район, Утевское месторождение	59,09	-	-	
37	63:27:0000000:78/чзу3	63:27:0000000:78	Земли промышленности, энергетики, транспорта, связи, радиовещания, телевидения, информатики, земли для обеспечения космической деятельности, земли обороны, безопасности и земли иного специального назначения	Российская Федерация/ АО "Самаранефтегаз"	Собственность/аренда	Образование части земельного участка*	Для размещения промышленных объектов	установлено относительно ориентира, расположенного в границах участка. Почтовый адрес ориентира:	1155	-	-	221110
	63:27:0000000:78/чзу3(1)							119,9	-	-		
	63:27:0000000:78/чзу3(2)							26,75	-	-		
	63:27:0000000:78/чзу3(3)							38,97	-	-		
	63:27:0000000:78/чзу3(4)							131,23	-	-		
	63:27:0000000:78/чзу3(5)							122,3	-	-		
	63:27:0000000:78/чзу3(6)							13,41	-	-		
	63:27:0000000:78/чзу3(7)							465,99	-	-		
	63:27:0000000:78/чзу3(8)							25,62	-	-		
	63:27:0000000:78/чзу3(9)							95,6	-	-		
63:27:0000000:78/чзу3(10)							Самарская область, Нефтегорский район, Утевское месторождение	115,71	-	-		
<b>Итого по земельному участку 63:27:0000000:78</b>									<b>2523</b>	<b>-</b>	<b>1</b>	

38	63:27:0000000:77/чзу1	63:27:0000000:77	Земли промышленно сти, энергетики, транспорта, связи, радиовещания , телевидения, информатики, земли для обеспечения космической деятельности, земли обороны, безопасности и земли иного специального назначения	Российская Федерация/ ООО "Кинельский склад"	Собствен ность/аре нда	Образовани е части земельного участка*	Для размещен ия промышл енных объектов	установл ено относите льно ориентир а, располож енного в границах участка. Почтовый адрес ориентир а: Самарска я область, Нефтегор ский район, Утевское месторож дение	39	-	-	249693
	63:27:0000000:77/чзу1(1)								16,76	-	-	
	63:27:0000000:77/чзу1(2)								1,40	-	-	
	63:27:0000000:77/чзу1(3)								3,00	-	-	
	63:27:0000000:77/чзу1(4)								4,02	-	-	
	63:27:0000000:77/чзу1(5)								10,32	-	-	
	63:27:0000000:77/чзу1(6)								3,27	-	-	

39	63:27:0000000:77/чзу2	63:27:0000000:77	Земли промышленности, энергетики, транспорта, связи, радиовещания, телевидения, информатики, земли для обеспечения космической деятельности, земли обороны, безопасности и земли иного специального назначения	Российская Федерация/ ООО "Кинельский склад"	Собственность/аренда	Образование части земельного участка*	Для размещения промышленных объектов	установлено относительно ориентира, расположенного в границах участка. Почтовый адрес ориентира: Самарская область, Нефтегорский район, Утевское месторождение	40	-	-	249693
	63:27:0000000:77/чзу2(1)								24,39	-	-	
	63:27:0000000:77/чзу2(2)								5,89	-	-	
	63:27:0000000:77/чзу2(3)								3,96	-	-	
	63:27:0000000:77/чзу2(4)								5,65	-	-	

40	63:27:0000000:77/чзу3	63:27:0000000:77	Земли промышленности, энергетики, транспорта, связи, радиовещания, телевидения, информатики, земли для обеспечения космической деятельности, земли обороны, безопасности и земли иного специального назначения	Российская Федерация/ ООО "Кинельский склад"	Собственность/аренда	Образование части земельного участка*	Для размещения промышленных объектов	установлено относительно ориентира, расположенного в границах участка. Почтовый адрес ориентира: Самарская область, Нефтегорский район, Утевское месторождение	30	-	-	249693
	63:27:0000000:77/чзу3(1)								16,84	-	-	
	63:27:0000000:77/чзу3(2)								1,98	-	-	
	63:27:0000000:77/чзу3(3)								11,05	-	-	
<b>Итого по земельному участку 63:27:0000000:77</b>								<b>109</b>	<b>-</b>	<b>-</b>		
41	63:27:0303001:5/чзу1	63:27:0303001:5	Земли сельскохозяйственного назначения	Сельское поселение Утевка, Нефтегорский муниципальный район, Самарская область	Муниципальная собственность	Образование части земельного участка*	Для сельскохозяйственного производства (пастбище)	установлено относительно ориентира, расположенного в границах участка. Почтовый адрес ориентира: Российская Федерация, Самарская	1750		11	113000
	63:27:0303001:5/чзу1(1)								1,00	Информационно-опознавательный знак	1	
	63:27:0303001:5/чзу1(2)								1,00	Информационно-опознавательный знак	1	
	63:27:0303001:5/чзу1(3)								1743,49	КИП, Информационно-опознавательный знак	5	

	63:27:0303001:5/чзу1(4)							я обл., Нефтегорский р-н, в границах СПК "Утевский"	1,00	Информационно-опознавательный знак	1	
	63:27:0303001:5/чзу1(5)							1,00	Информационно-опознавательный знак	1		
	63:27:0303001:5/чзу1(6)							1,00	Информационно-опознавательный знак	1		
	63:27:0303001:5/чзу1(7)							1,00	Информационно-опознавательный знак	1		
	63:27:0303001:5/чзу1(8)							0,36	-	-		
42	63:27:0303001:5/чзу2	63:27:0303001:5	Земли сельскохозяйственного назначения	Сельское поселение Утеевка, Нефтегорский муниципальный район, Самарская область	Муниципальная собственность	Образование части земельного участка*	Для сельскохозяйственного производства (пастбище)	установлено относительно ориентира, расположенного в границах участка. Почтовый адрес ориентира: Российская Федерация, Самарская обл., Нефтегорский р-н, в границах СПК	1591	-	-	113000
	63:27:0303001:5/чзу2(1)								129,38	-	-	
	63:27:0303001:5/чзу2(2)								1461,15	-	-	

								"Утевский"				
43	63:27:0303001:5/чзу3	63:27:0303001:5	Земли сельскохозяйственного назначения	Сельское поселение Утеевка, Нефтегорский муниципальный район, Самарская область	Муниципальная собственность	Образование части земельного участка*	Для сельскохозяйственного производства (пастбище)	установлено относительно ориентира, расположенного в границах участка. Почтовый адрес ориентира: Российская Федерация, Самарская обл., Нефтегорский р-н, в границах СПК "Утевский"	2353	-	-	113000
	63:27:0303001:5/чзу3(1)								2350,70	-	-	
	63:27:0303001:5/чзу3(2)								2,70	-	-	
<b>Итого по земельному участку 63:27:0303001:5</b>									<b>5694</b>	<b>-</b>	<b>11</b>	
44	63:27:0303002:1/чзу1	63:27:0303002:1	Земли сельскохозяйственного назначения	Сельское поселение Утеевка, Нефтегорский муниципальный район, Самарская область	Муниципальная собственность	Образование части земельного участка*	Для сельскохозяйственного производства (пастбище)	установлено относительно ориентира, расположенного в границах участка. Почтовый адрес ориентира: Российская Федерация, Самарская обл.,	1386	-	-	141000
	63:27:0303002:1/чзу1(1)								3,86	-	-	
	63:27:0303002:1/чзу1(2)								47,65	-	-	
	63:27:0303002:1/чзу1(3)								714,48	-	-	
	63:27:0303002:1/чзу1(4)								619,67	-	-	

								Нефтегорский р-н, в границах СПК "Утевский"				
<b>Итого по земельному участку 63:27:0303002:1</b>									<b>1386</b>	-	-	
45	63:27:0302003:7/чзу1	63:27:0302003:7	Земли сельскохозяйственного назначения	Сельское поселение Утеевка, Нефтегорский муниципальный район, Самарская область	Муниципальная собственность	Образование части земельного участка*	Для сельскохозяйственного производства (пастбище)	установлено относительно ориентира, расположенного в границах участка. Почтовый адрес ориентира: Российская Федерация, Самарская обл., Нефтегорский р-н, в границах СПК "Утевский"	696		5	39000
	63:27:0302003:7/чзу1(1)								424,02	КИП, Информационно-опознавательный знак	3	
	63:27:0302003:7/чзу1(2)								1,00	Информационно-опознавательный знак	1	
	63:27:0302003:7/чзу1(3)								1,00	Информационно-опознавательный знак	1	
	63:27:0302003:7/чзу1(4)								132,61	-	-	
	63:27:0302003:7/чзу1(5)								137,68	-	-	



46	63:27:0302003:7/чзу2	63:27:0302003:7	Земли сельскохозяйственного назначения	Сельское поселение Утеевка, Нефтегорский муниципальный район, Самарская область	Муниципальная собственность	Образование части земельного участка*	Для сельскохозяйственного производства (пастбище)	установлено относительно ориентира, расположенного в границах участка. Почтовый адрес ориентира: Российская Федерация, Самарская обл., Нефтегорский р-н, в границах СПК "Утевский"	567	-	-	39000
	63:27:0302003:7/чзу2(1)								64,09	-	-	
	63:27:0302003:7/чзу2(2)								7,76	-	-	
	63:27:0302003:7/чзу2(3)								376,43	-	-	
	63:27:0302003:7/чзу2(4)								118,25	-	-	
47	63:27:0302003:7/чзу3	63:27:0302003:7	Земли сельскохозяйственного назначения	Сельское поселение Утеевка, Нефтегорский муниципальный район, Самарская область	Муниципальная собственность	Образование части земельного участка*	Для сельскохозяйственного производства (пастбище)	установлено относительно ориентира, расположенного в границах участка. Почтовый адрес ориентира: Российская Федерация, Самарская обл., Нефтегорский р-н, в	470			39000
	63:27:0302003:7/чзу3(1)								3,13			
	63:27:0302003:7/чзу3(2)								466,65			

								границах СПК "Утевский"				
<b>Итого по земельному участку 63:27:0302003:7</b>									<b>1733</b>	-	5	
48	63:27:0302005:3У1	63:27:0302005	Земли сельскохозяйственного назначения	Неограниченная государственная собственность	Неограниченная государственная собственность	образование из земель неограниченной гос. собственности	Трубопроводный транспорт	Российская Федерация, Самарская область, Нефтегорский муниципальный район, сельское поселение Утевка	106	-	-	
	63:27:0302005:3У1(1)							24,18	-	-		
	63:27:0302005:3У1(2)							31,50	-	-		
	63:27:0302005:3У1(3)							50,14	-	-		
<b>Итого по земельному участку 63:27:0302005</b>									<b>106</b>	-	-	
49	63:27:0000000:2641/чзу1	63:27:0000000:2641	Земли промышленности, энергетики, транспорта, связи, радиовещания, телевидения, информатики, земли для обеспечения космической деятельности, земли обороны, безопасности и земли иного специального назначения	Министерство транспорта и автомобильных дорог Самарской области	Постоянное (бессрочное) пользование	Образование части земельного участка*	Для размещения автомобильных дорог и их конструктивных элементов	Самарская область, Нефтегорский район, сельское поселение Утевка, автодорога "Самара-Оренбург" - Песчаный Дол	1061		6	455189
	63:27:0000000:2641/чзу1(1)							1,00	Информационно-опознавательный знак	1		
	63:27:0000000:2641/чзу1(2)							1,00	Информационно-опознавательный знак	1		
	63:27:0000000:2641/чзу1(3)							1,00	Информационно-опознавательный знак	1		
	63:27:0000000:2641/чзу1(4)							1,00	Информационно-опознавательный знак	1		

	63:27:0000000:2641/чзу1(5)								1,00	Информационно-опознавательный знак	1	
	63:27:0000000:2641/чзу1(6)								1054,63	-	-	
	63:27:0000000:2641/чзу1(7)								1,00	Информационно-опознавательный знак	1	
50	63:27:0000000:2641/чзу2	63:27:0000000:2641	Земли промышленности, энергетики, транспорта, связи, радиовещания, телевидения, информатики, земли для обеспечения космической деятельности, земли обороны, безопасности и земли иного специального назначения	Министерство транспорта и автомобильных дорог Самарской области	Постоянное (бессрочное) пользование	Образование части земельного участка*	Для размещения автомобильных дорог и их конструктивных элементов	Самарская область, Нефтегорский район, сельское поселение Утевка, автодорога "Самара-Оренбург" - Песчаный Дол	1419	-	-	455189
	63:27:0000000:2641/чзу2(1)								675,81	-	-	
	63:27:0000000:2641/чзу2(2)								420,49	-	-	
	63:27:0000000:2641/чзу2(3)								25,96	-	-	
	63:27:0000000:2641/чзу2(4)								97,73	-	-	
	63:27:0000000:2641/чзу2(5)								135,39	-	-	
	63:27:0000000:2641/чзу2(6)								16,00	-	-	
	63:27:0000000:2641/чзу2(7)								16,01	-	-	
	63:27:0000000:2641/чзу2(8)								16,04	-	-	
	63:27:0000000:2641/чзу2(9)								16,00	-	-	

51	63:27:0000000:2641/чзу3	63:27:0000000:2641	Земли промышленности, энергетики, транспорта, связи, радиовещания, телевидения, информатики, земли для обеспечения космической деятельности, земли обороны, безопасности и земли иного специального назначения	Министерство транспорта и автомобильных дорог Самарской области	Постоянное (бессрочное) пользование	Образованная часть земельного участка*	Для размещения автомобильных дорог и их конструктивных элементов	Самарская область, Нефтегорский район, сельское поселение Утевка, автодорога "Самара-Оренбург" - Песчаный Дол	643	-	-	455189
<b>Итого по земельному участку 63:27:0000000:2641</b>									<b>3123</b>	<b>-</b>	<b>6</b>	

52	63:27:0000000:2553/чзу1	63:27:0000000:2553	Земли сельскохозяйственного назначения	Трактова Ольга Владимировна/ Арутюнян Светлана Владимировна	Долевая собственность/Долевая собственность	Образование части земельного участка*	Для размещения объектов сельскохозяйственного назначения и сельскохозяйственных угодий	Самарская область, Нефтегорский район, земельный участок расположен в восточной части кадастрового квартала 63:27:030 2006, центральной части кадастрового квартала 63:27:030 2007, северо-западной части кадастрового квартала 63:27:030 2008, восточной части кадастрового квартала 63:27:030 1003, центральной части кадастрового	12995	Информационно-опознавательный знак	10	23864187
	63:27:0000000:2553/чзу1(1)							1,00	1			

	63:27:0000000:2553/чзу1(2)							квартала 63:27:030 2004, западной части кадастро вого квартала 63:27:030 2005	1,00	Информа ционно- опознава тельный знак	1	
	63:27:0000000:2553/чзу1(3)								1,00	Информа ционно- опознава тельный знак	1	
	63:27:0000000:2553/чзу1(4)								1,00	Информа ционно- опознава тельный знак	1	
	63:27:0000000:2553/чзу1(5)								12991,13	КИП, Информа ционно- опознава тельный знак	6	

53	63:27:0000000:2553/чзу2	63:27:0000000:2553	Земли сельскохозяйственного назначения	Трактова Ольга Владимировна/ Арутюнян Светлана Владимировна	Долевая собственность/Долевая собственность	Образование части земельного участка*	Для размещения объектов сельскохозяйственного назначения и сельскохозяйственных угодий	Самарская область, Нефтегорский район, земельный участок расположен в восточной части кадастрового квартала 63:27:030 2006, центральной части кадастрового квартала 63:27:030 2007, северо-западной части кадастрового квартала 63:27:030 2008, восточной части кадастрового квартала 63:27:030 1003, центральной части кадастрового квартала 63:27:030 2004, западной части	6509	-	-	23864187
	63:27:0000000:2553/чзу2(1)							271,91	-	-		
	63:27:0000000:2553/чзу2(2)							675,29	-	-		
	63:27:0000000:2553/чзу2(3)							2885,01	-	-		
	63:27:0000000:2553/чзу2(4)							2676,68	-	-		

								кадастро вого квартала 63:27:030 2005				
54	63:27:0000000:2553/чзу3	63:27:0000000:2553	Земли сельскохозяйс твенного назначения	Тракнова Ольга Владимировна/ Арутюнян Светлана Владимировна	Долевая собствен ность/До левая собствен ность	Образовани е части земельного участка*	Для размещен ия объектов сельскох озяйстве нного назначен ия и сельскох озяйстве нных угодий	Самарска я область, Нефтегор ский район, земельны й участок располож ен в восточно й части кадастро вого квартала 63:27:030 2006, централь ной части кадастро вого квартала 63:27:030 2007, северо- западной части кадастро вого квартала 63:27:030 2008, восточно й части кадастро вого квартала 63:27:030 1003, централь ной части кадастро вого	832	-	-	23864187



квартала  
63:27:030  
2004,  
западной  
части  
кадастро  
вого  
квартала  
63:27:030  
2005

<b>Итого по земельному участку 63:27:000000:2553</b>									<b>20336</b>	-	10	

55	63:27:0000000:2497/чзу1	63:27:0000000:2497	Земли сельскохозяйственного назначения	Зуев Владимир Васильевич/ ПАО "Сбербанк России"	Собственность/ Договор ипотеки	Образование части земельного участка*	Для сельскохозяйственного производства	установлено относительно ориентира, расположенного в границах участка. Почтовый адрес ориентира: Самарская область, Нефтегорский район, в границах сельского поселения Утевка	26653	Информационно-опознавательный знак	3	888000	
	63:27:0000000:2497/чзу1(1)								12140,09				1
	63:27:0000000:2497/чзу1(2)								14512,93				2
56	63:27:0000000:2497/чзу2	63:27:0000000:2497	Земли сельскохозяйственного назначения	Зуев Владимир Васильевич/ ПАО "Сбербанк России"	Собственность/ Ипотека	Образование части земельного участка*	Для сельскохозяйственного производства	установлено относительно ориентира, расположенного в границах участка. Почтовый адрес ориентира: Самарская область, Нефтегорский район, в границах сельского поселения Утевка	5736	-	-	888000	

	63:27:0000000:2497/чзу2(1)							ский район, в границах сельского поселения Утевка	1500,03	-	-	
	63:27:0000000:2497/чзу2(2)								4236,14	-	-	
<b>Итого по земельному участку 63:27:0000000:2497</b>									<b>32389</b>	<b>-</b>	<b>3</b>	
57	63:27:0000000:101/чзу1	63:27:0000000:101	Земли сельскохозяйственного назначения	Меженина Елена Викторовна/ ПАО "Сбербанк России"	Собственность/ Ипотека	Образование части земельного участка*	Для размещения объектов сельского назначения и сельскохозяйственных угодий	установлено относительно ориентира, расположенного в границах участка. Почтовый адрес ориентира: Самарская область, Нефтегорский район	68215	-	40	4292000
	63:27:0000000:101/чзу1(1)								31328,34	КИП, Информационно-опознавательный знак	5	
	63:27:0000000:101/чзу1(2)								1518,33	Постоянный переезд, Информационно-опознавательный знак	25	
	63:27:0000000:101/чзу1(3)								9584,98	КИП, Информационно-опознавательный знак	6	



59	63:27:0000000:101/чзз3	63:27:0000000:101	Земли сельскохозяйственного назначения	Меженина Елена Викторовна/ ПАО "Сбербанк России"	Собственность/ Ипотека	Образование части земельного участка*	Для размещения объектов сельскохозяйственного назначения и сельскохозяйственных угодий	установлено относительно ориентира, расположенного в границах участка. Почтовый адрес ориентира: Самарская область, Нефтегорский район	1207	-	-	4292000
<b>Итого по земельному участку 63:27:0000000:101</b>									<b>69650</b>	<b>-</b>	<b>40</b>	
60	63:27:0302003:3У1	63:27:0302003	Земли сельскохозяйственного назначения	Неразграниченная государственная собственность	Неразграниченная государственная собственность	образование из земель неразграниченной гос. собственности	Трубопроводный транспорт	Российская Федерация, Самарская область, Нефтегорский муниципальный район, сельское поселение Утевка	3195	-	2	
	63:27:0302003:3У1(1)								23,20	-	-	
	63:27:0302003:3У1(2)								40,60	-	-	
	63:27:0302003:3У1(3)								228,21	Информационно-опознавательный знак	1	
	63:27:0302003:3У1(4)								195,87	Информационно-опознавательный знак	1	
	63:27:0302003:3У1(5)								796,81	-	-	
	63:27:0302003:3У1(6)								889,54	-	-	
	63:27:0302003:3У1(7)								328,87	-	-	
	63:27:0302003:3У1(8)								691,69	-	-	
	61								63:27:0302003:3У2	63:27:0302003	Земли сельскохозяйственного назначения	
63:27:0302003:3У2(1)		264,38	-	-								
63:27:0302003:3У2(2)		365,20	-	-								
63:27:0302003:3У2(3)		6,82	-	-								
63:27:0302003:3У2(4)		4,94	-	-								
63:27:0302003:3У2(5)		206,29	-	-								
63:27:0302003:3У2(6)		301,61	-	-								

	63:27:0302003:3У2(7)							ский муниципальный район, сельское поселение Утевка	25,15	-	-	
	63:27:0302003:3У2(8)								162,34	-	-	
	63:27:0302003:3У2(9)								111,79	-	-	
	63:27:0302003:3У2(10)								36,23	-	-	
62	63:27:0302003:3У3	63:27:0302003	Земли сельскохозяйственного назначения	Неограниченная государственная собственность	Неограниченная государственная собственность	образование из земель неограниченной гос. собственности	Трубопроводный транспорт	Российская Федерация, Самарская область, Нефтегорский муниципальный район, сельское поселение Утевка	264,38	-	-	
	365,20								-	-		
	6,82								-	-		
	4,94								-	-		
	206,29								-	-		
<b>Итого по земельному участку 63:27:0302003</b>									<b>4922</b>	<b>-</b>	<b>2</b>	
63	63:27:0000000:2633/чзу1	63:27:0000000:2633	Земли промышленности, энергетики, транспорта, связи, радиовещания, телевидения, информатики, земли для обеспечения космической деятельности, земли обороны, безопасности и земли иного специального назначения	Министерство транспорта и автомобильных дорог Самарской области	Постоянное (бессрочное) пользование	Образование части земельного участка*	Для размещения автомобильных дорог и их конструктивных элементов	установлено относительно ориентира, расположенного в границах участка. Почтовый адрес ориентира: Самарская область, Нефтегорский район, сельское поселение Утевка, автодоро	741	-	6	234411

	63:27:0000000:2633/чзу1(1)							га "Самара- Оренбург " - Трофимо вка	1,00	Информационно-опознавательный знак	1	
	63:27:0000000:2633/чзу1(2)								1,00	Информационно-опознавательный знак	1	
	63:27:0000000:2633/чзу1(3)								734,54	-	-	
	63:27:0000000:2633/чзу1(4)								1,00	Информационно-опознавательный знак	1	
	63:27:0000000:2633/чзу1(5)								1,00	Информационно-опознавательный знак	1	
	63:27:0000000:2633/чзу1(6)								1,00	Информационно-опознавательный знак	1	
	63:27:0000000:2633/чзу1(7)								1,00	Информационно-опознавательный знак	1	

64	63:27:0000000:2633/чзу2	63:27:0000000:2633	Земли промышленности, энергетики, транспорта, связи, радиовещания, телевидения, информатики, земли для обеспечения космической деятельности, земли обороны, безопасности и земли иного специального назначения	Министерство транспорта и автомобильных дорог Самарской области	Постоянное (бессрочное) пользование	Образование части земельного участка*	Для размещения автомобильных дорог и их конструктивных элементов	установлено относительно ориентира, расположенного в границах участка. Почтовый адрес ориентира: Самарская область, Нефтегорский район, сельское поселение Утевка, автодорога "Самара-Оренбург" - Трофимовка	496	-	-	234411
	63:27:0000000:2633/чзу2(1)							167,62	-	-		
	63:27:0000000:2633/чзу2(2)							14,28	-	-		
	63:27:0000000:2633/чзу2(3)							50,45	-	-		
	63:27:0000000:2633/чзу2(4)							243,31	-	-		
	63:27:0000000:2633/чзу2(5)							8,44	-	-		
	63:27:0000000:2633/чзу2(6)							12,01	-	-		



65	63:27:0000000:2633/чзу3	63:27:0000000:2633	Земли промышленности, энергетики, транспорта, связи, радиовещания, телевидения, информатики, земли для обеспечения космической деятельности, земли обороны, безопасности и земли иного специального назначения	Министерство транспорта и автомобильных дорог Самарской области	Постоянное (бессрочное) пользование	Образование части земельного участка*	Для размещения автомобильных дорог и их конструктивных элементов	установлено относительно ориентира, расположенного в границах участка. Почтовый адрес ориентира: Самарская область, Нефтегорский район, сельское поселение Утевка, автодорога "Самара-Оренбург" - Трофимовка	656	-	-	234411
<b>Итого по земельному участку 63:27:0000000:2633</b>									<b>1893</b>	<b>-</b>	<b>6</b>	
66	63:27:0000000:2611/чзу1	63:27:0000000:2611	Земли сельскохозяйственного назначения	Меженин Александр Сергеевич/ ПАО "Сбербанк России"	Собственность/ Ипотека	Образование части земельного участка*	Для сельскохозяйственного производства	Самарская область, Нефтегорский район	45968	КИП, Информационно-опознавательный знак, устройство во грепления грунта засыпки траншеи щебнем	192	962108

67	63:27:0000000:2611/чзу2	63:27:0000000:2611	Земли сельскохозяйственного назначения	Меженин Александр Сергеевич/ ПАО "Сбербанк России"	Собственность/ Ипотека	Образование части земельного участка*	Для сельскохозяйственного производства	Самарская область, Нефтегорский район	3818	-	-	962108
	63:27:0000000:2611/чзу2(1)								3053,63	-	-	
	63:27:0000000:2611/чзу2(2)								52,45	-	-	
	63:27:0000000:2611/чзу2(3)								711,64	-	-	
<b>Итого по земельному участку 63:27:0000000:2611</b>									<b>49786</b>	<b>-</b>	<b>192</b>	
68	63:27:0301001:62/чзу1	63:27:0301001:62	Земли сельскохозяйственного назначения	Меженин Александр Сергеевич/ ПАО "Сбербанк России"	Собственность/ Ипотека	Образование части земельного участка*	Для сельскохозяйственного производства	установлено относительно ориентира, расположенного в границах участка. Почтовый адрес ориентира: Самарская область, Нефтегорский район, с/п Утевка	13019	-	-	1603734
	63:27:0301001:62/чзу1(1)								701,66	-	-	
	63:27:0301001:62/чзу1(2)								477,47	-	-	
	63:27:0301001:62/чзу1(3)								270,47	-	-	
	63:27:0301001:62/чзу1(4)								11380,21	-	-	
	63:27:0301001:62/чзу1(5)								180,68	-	-	
	63:27:0301001:62/чзу1(6)								8,57	-	-	

69	63:27:0301001:62/чзу2	63:27:0301001:62	Земли сельскохозяйственного назначения	Меженин Александр Сергеевич/ ПАО "Сбербанк России"	Собственность/ Ипотека	Образование части земельного участка*	Для сельскохозяйственного производства	установлено относительно ориентира, расположенного в границах участка. Почтовый адрес ориентира: Самарская область, Нефтегорский район, с/п Утевка	2703	КИП, Информационно-опознавательный знак	2	1603734
<b>Итого по земельному участку 63:27:0301001:62</b>									<b>15722</b>	<b>-</b>	<b>2</b>	
70	63:27:0000000:3373/чзу1	63:27:0000000:3373	Земли промышленности, энергетики, транспорта, связи, радиовещания, телевидения, информатики, земли для обеспечения космической деятельности, земли обороны, безопасности и земли иного специального назначения	Российская Федерация	Собственность	Образование части земельного участка*	Автомобильный транспорт	установлено относительно ориентира, расположенного в границах участка. Почтовый адрес ориентира: Самарская область, Нефтегорский муниципальный район, сельское поселение Утевка	156		1	88445
	63:27:0000000:3373/чзу1(1)							58,20	Информационно-опознавательный знак	1		
	63:27:0000000:3373/чзу1(2)							0,34	-	-		
	63:27:0000000:3373/чзу1(3)							97,85	-	-		

71	63:27:0000000:3373/чзу2	63:27:0000000:3373	Земли промышленности, энергетики, транспорта, связи, радиовещания, телевидения, информатики, земли для обеспечения космической деятельности, земли обороны, безопасности и земли иного специального назначения	Российская Федерация	Собственность	Образование части земельного участка*	Автомобильный транспорт	установлено относительно ориентира, расположенного в границах участка. Почтовый адрес ориентира: Самарская область, Нефтегорский муниципальный район, сельское поселение Утевка	283	-	-	88445
	63:27:0000000:3373/чзу2(1)								47,95	-	-	
	63:27:0000000:3373/чзу2(2)								77,53	-	-	
	63:27:0000000:3373/чзу2(3)								6,72	-	-	
	63:27:0000000:3373/чзу2(4)								10,79	-	-	
	63:27:0000000:3373/чзу2(5)								91,62	-	-	
	63:27:0000000:3373/чзу2(6)								22,48	-	-	
	63:27:0000000:3373/чзу2(7)								26,08	-	-	
<b>Итого по земельному участку 63:27:0000000:3373</b>									<b>439</b>	<b>-</b>	<b>1</b>	
72	63:27:0000000:2503/чзу1	63:27:0000000:2503	Земли сельскохозяйственного назначения	Абдрашитов Рафаиль Фенович	Собственность	Образование части земельного участка*	Для сельскохозяйственного производства	установлено относительно ориентира, расположенного в границах участка. Почтовый адрес ориентира: Самарская область, Нефтегорский район, в границах сельског	33908		32	1184000
	63:27:0000000:2503/чзу1(1)								14744,79	Постоянный переезд, КИП, Информационно-опознавательный знак	30	
	63:27:0000000:2503/чзу1(2)								19163,02	КИП, Информационно-опознавательный знак	2	

								о поселени я Утевка				
73	63:27:0000000:2503/чзу2	63:27:0000000:2503	Земли сельскохозяйс твенного назначения	Абдрашитов Рафаиль Фенович	Собствен ность	Образовани е части земельного участка*	Для сельскох озийстве нного производ ства	установл ено относите льно ориентир а, располож енного в границах участка. Почтовый адрес ориентир а: Самарска я область, Нефтегор ский район, в границах сельског о поселени я Утевка	22051	-	-	1184000
	63:27:0000000:2503/чзу2(1)							12477,48	-	-		
	63:27:0000000:2503/чзу2(2)							111,94	-	-		
	63:27:0000000:2503/чзу2(3)							8399,60	-	-		
	63:27:0000000:2503/чзу2(4)							954,16	-	-		
	63:27:0000000:2503/чзу2(5)							24,24	-	-		
	63:27:0000000:2503/чзу2(6)							83,51	-	-		
<b>Итого по земельному участку 63:27:0000000:2503</b>								<b>55959</b>	<b>-</b>	<b>32</b>		
74	63:27:0000000:3843/чзу1	63:27:0000000:3843	Земли сельскохозяйс твенного назначения	Меженин Александр Сергеевич	Собствен ность	Образовани е части земельного участка*	Для сельскох озийстве нного производ ства	Самарска я область, Нефтегор ский район, сельское поселени е Утевка	28981	Постоянн ый перезд, КИП, Информа ционно- опознава тельный знак	22	444000

75	63:27:0000000:3843/чзу2	63:27:0000000:3843	Земли сельскохозяйственного назначения	Меженин Александр Сергеевич	Собственность	Образование части земельного участка*	Для сельскохозяйственного производства	Самарская область, Нефтегорский район, сельское поселение Утевка	20680	-	-	444000
<b>Итого по земельному участку 63:27:0000000:3843</b>									<b>49661</b>		<b>22</b>	
76	63:27:0000000:428/чзу1	63:27:0000000:428	Земли сельскохозяйственного назначения	Трегубова Ирина Вячеславовна/ Бельский Анатолий Константинович	Собственность/ Аренда	Образование части земельного участка*	Для размещения объектов сельскохозяйственного назначения и сельскохозяйственных угодий	установлено относительно ориентира, расположенного в границах участка. Почтовый адрес ориентира: Самарская область, Нефтегорский район, в северо-западной и северо-восточной части кадастрового квартала №63:27:0301001, в северо-западной части кадастрового квартала № 63:27:0302001	1275	-	4	894350
	63:27:0000000:428/чзу1(1)							0,66	Информационно-опознавательный знак	1		
	63:27:0000000:428/чзу1(2)							0,99	Информационно-опознавательный знак	1		
	63:27:0000000:428/чзу1(3)							1273,45	КИП, Информационно-опознавательный знак	2		

77	63:27:0000000:428/чзу2	63:27:0000000:428	Земли сельскохозяйственного назначения	Трегубова Ирина Вячеславовна/ Бельский Анатолий Константинович	Собственность/ Аренда	Образование части земельного участка*	Для размещения объектов сельскохозяйственного назначения и сельскохозяйственных угодий	установлено относительно ориентира, расположенного в границах участка. Почтовый адрес ориентира: Самарская область, Нефтегорский район, в северо-западной и северо-восточной части кадастрового квартала №63:27:0301001, в северо-западной части кадастрового квартала № 63:27:0302001	255	-	-	894350
	63:27:0000000:428/чзу2(1)								23,87	-	-	
	63:27:0000000:428/чзу2(2)								218,80	-	-	
	63:27:0000000:428/чзу2(3)								12,46	-	-	
<b>Итого по земельному участку 63:27:0000000:428</b>								<b>1530</b>		<b>4</b>		

78	63:27:0000000:3850/чзу1	63:27:0000000:3850	Земли промышленности, энергетики, транспорта, связи, радиовещания, телевидения, информатики, земли для обеспечения космической деятельности, земли обороны, безопасности и земли иного специального назначения	Российская Федерация/ Федеральное казенное учреждение управление автомобильных дорог "Большая Волга" Федерального дорожного агентства" Федерального дорожного агентства"	Собственность/ Постоянное (бессрочное) пользование	Образованная часть земельного участка*	Автомобильный транспорт	Самарская область, Нефтегорский р-н	734	-	2	312110
	63:27:0000000:3850/чзу1(1)								731,77	-	-	
	63:27:0000000:3850/чзу1(2)								1,00	Информационно-опознавательный знак	1	
	63:27:0000000:3850/чзу1(3)								1,00	Информационно-опознавательный знак	1	



79	63:27:0000000:3850/чзу2	63:27:0000000:3850	Земли промышленности, энергетики, транспорта, связи, радиовещания, телевидения, информатики, земли для обеспечения космической деятельности, земли обороны, безопасности и земли иного специального назначения	Российская Федерация/ Федеральное казенное учреждение "Федеральное управление автомобильных дорог "Большая Волга" Федерального дорожного агентства" Федерального дорожного агентства"	Собственность/ Постоянное (бессрочное) пользование	Образование части земельного участка*	Автомобильный транспорт	Самарская область, Нефтегорский р-н	56	-	-	312110
	63:27:0000000:3850/чзу2(1)								28,55	-	-	
	63:27:0000000:3850/чзу2(2)								27,60	-	-	
	<b>Итого по земельному участку 63:27:0000000:3850</b>								<b>790</b>		<b>2</b>	

80	63:27:0000000:3854/чзу1	63:27:0000000:3854	Земли промышленности, энергетики, транспорта, связи, радиовещания, телевидения, информатики, земли для обеспечения космической деятельности, земли обороны, безопасности и земли иного специального назначения	Российская Федерация/ Федеральное казенное учреждение "Федеральное управление автомобильных дорог "Большая Волга" Федерального дорожного агентства" Федерального дорожного агентства"	Собственность/ Постоянное (бессрочное) пользование	Образованная часть земельного участка*	Автомобильный транспорт	Самарская область, Нефтегорский р-н	357	-	-	268454
<b>Итого по земельному участку 63:27:0000000:3854</b>									<b>357</b>		<b>-</b>	
81	63:27:0301001:61/чзу1	63:27:0301001:61	Земли сельскохозяйственного назначения	Трегубов Юрий Святославович	Собственность	Образованная часть земельного участка*	Для размещения объектов сельского хозяйства и сельскохозяйственных угодий	установлено относительно ориентира, расположенного в границах участка. Почтовый адрес ориентира: Самарская область, Нефтегорский район, в северо-западной и северо-	2018	-	-	690000

	63:27:0301001:61/чзу1(1)								восточно й части кадастро вого квартала № 63:27:030 1001	2,95	-	-	
	63:27:0301001:61/чзу1(2)									1009,08	-	-	
	63:27:0301001:61/чзу1(3)									638,38	-	-	
	63:27:0301001:61/чзу1(4)									366,89	-	-	
	63:27:0301001:61/чзу1(5)									1,17	-	-	
<b>Итого по земельному участку 63:27:0301001:61</b>										<b>2018</b>	-	-	
82	63:27:0301001:285/чзу1	63:27:0301001:285	Земли сельскохозяйс твенного назначения	Неразграничен ная государственна я собственность	Неразгра ниченная государст венная собствен ность	Образовани е части земельного участка*	Трубопро водный транспор т	Самарска я область, Нефтегор ский р-н		5	-	-	237
<b>Итого по земельному участку 63:27:0301001:285</b>										<b>5</b>	-	-	
83	63:27:0401036:286/чзу1	63:27:0401036:286	Земли сельскохозяйс твенного назначения	Неразграничен ная государственна я собственность	Неразгра ниченная государст венная собствен ность	Образовани е части земельного участка*	размещен ие сельскох озяйстве нных угодий (пастбищ е)	Самарска я область, Нефтегор ский район, с/п Утёвка		5048	Информа ционно- опознава тельный знак, устройст во креплен ия грунта засыпки траншеи щебнем	1224	45368
84	63:27:0401036:286/чзу2	63:27:0401036:286	Земли сельскохозяйс твенного назначения	Неразграничен ная государственна я собственность	Неразгра ниченная государст венная собствен ность	Образовани е части земельного участка*	размещен ие сельскох озяйстве нных угодий (пастбищ е)	Самарска я область, Нефтегор ский район, с/п Утёвка		233	-	-	45368
	63:27:0401036:286/чзу2(1)									18,08	-	-	
	63:27:0401036:286/чзу2(2)									11,35	-	-	
	63:27:0401036:286/чзу2(3)									182,34	-	-	
	63:27:0401036:286/чзу2(4)									21,15	-	-	
<b>Итого по земельному участку 63:27:0401036:286</b>										<b>5281</b>	-	<b>1224</b>	

85	63:27:0401036:3У1	63:27:0401036	Земли сельскохозяйственного назначения	Неразграниченная государственная собственность	Неразграниченная государственная собственность	образование из земель неразграниченной гос.собственности	Трубопроводный транспорт	Российская Федерация, Самарская область, Нефтегорский муниципальный район, сельское поселение Утевка	512	Устройство крепления грунта засыпки траншеи щебнем	15	
86	63:27:0401036:3У2	63:27:0401036	Земли сельскохозяйственного назначения	Неразграниченная государственная собственность	Неразграниченная государственная собственность	образование из земель неразграниченной гос.собственности	Трубопроводный транспорт	Российская Федерация, Самарская область, Нефтегорский муниципальный район, сельское поселение Утевка	83	-	-	
<b>Итого по земельному участку 63:27:0401036</b>									<b>595</b>	<b>-</b>	<b>15</b>	
87	63:27:0301001:3У1	63:27:0301001	Земли сельскохозяйственного назначения	Неразграниченная государственная собственность	Неразграниченная государственная собственность	образование из земель неразграниченной гос.собственности	Трубопроводный транспорт	Российская Федерация, Самарская область, Нефтегорский муниципальный район, сельское поселение Утевка	2665	-	22	
	63:27:0301001:3У1(1)								3,01	-	-	
	63:27:0301001:3У1(2)								210,20	Постоянный переезд, Информационно-опознавательный знак	7	
	63:27:0301001:3У1(3)								1,00	Информационно-опознавательный знак	1	

63:27:0301001:3У1(4)								1,00	Информационно-опознавательный знак	1
63:27:0301001:3У1(5)								1,00	Информационно-опознавательный знак	1
63:27:0301001:3У1(6)								1,00	Информационно-опознавательный знак	1
63:27:0301001:3У1(7)								1,00	Информационно-опознавательный знак	1
63:27:0301001:3У1(8)								1,00	Информационно-опознавательный знак	1
63:27:0301001:3У1(9)								1,00	Информационно-опознавательный знак	1
63:27:0301001:3У1(10)								1,00	Информационно-опознавательный знак	1
63:27:0301001:3У1(11)								1964,96	КИП, Информационно-опознавательный знак	7
63:27:0301001:3У1(12)								59,02	-	-
63:27:0301001:3У1(13)								71,62	-	-

	63:27:0301001:3У1(14)								348,29	-	-	
88	63:27:0301001:3У2	63:27:0301001	Земли сельскохозяйственного назначения	Неразграниченная государственная собственность	Неразграниченная государственная собственность	образование из земель неразграниченной гос. собственности	Трубопроводный транспорт	Российская Федерация, Самарская область, Нефтегорский муниципальный район, сельское поселение Утевка	7276	-	-	
	63:27:0301001:3У2(1)								267,67	-	-	
	63:27:0301001:3У2(2)								7,59	-	-	
	63:27:0301001:3У2(3)								3756,51	-	-	
	63:27:0301001:3У2(4)								32,42	-	-	
	63:27:0301001:3У2(5)								1925,43	-	-	
	63:27:0301001:3У2(6)								101,10	-	-	
	63:27:0301001:3У2(7)								55,81	-	-	
	63:27:0301001:3У2(8)								183,55	-	-	
	63:27:0301001:3У2(9)								224,65	-	-	
	63:27:0301001:3У2(10)								137,65	-	-	
	63:27:0301001:3У2(11)								8,24	-	-	
	63:27:0301001:3У2(12)								266,42	-	-	
	63:27:0301001:3У2(13)								150,25	-	-	
	63:27:0301001:3У2(14)								38,12	-	-	
63:27:0301001:3У2(15)	120,38	-	-									
<b>Итого по земельному участку 63:27:0301001</b>									<b>9941</b>		<b>22</b>	
89	63:27:0301002:3У1	63:27:0301002	Земли сельскохозяйственного назначения	Неразграниченная государственная собственность	Неразграниченная государственная собственность	образование из земель неразграниченной гос. собственности	Трубопроводный транспорт	Российская Федерация, Самарская область, Нефтегорский муниципальный район, сельское поселение Утевка	40	-	-	
<b>Итого по земельному участку 63:27:0301002</b>									<b>40</b>	-	-	
90	63:27:0000000:3869/чзу1	63:27:0000000:3869	Земли сельскохозяйственного назначения	Общество с ограниченной ответственностью Компания "БИО-ТОН"	Собственность	Образование части земельного участка*	Для сельскохозяйственного производства	Самарская область, Нефтегорский район, сельское поселение	60231	-	29	

	63:27:0000000:3869/чзу1(1)							Бариновк а	59533,47	КИП, Информа ционно- опознава тельный знак	16	
	63:27:0000000:3869/чзу1(2)								1,00	Информа ционно- опознава тельный знак	1	
	63:27:0000000:3869/чзу1(3)								1,00	Информа ционно- опознава тельный знак	1	
	63:27:0000000:3869/чзу1(4)								0,65	Информа ционно- опознава тельный знак	1	
	63:27:0000000:3869/чзу1(5)								694,98	КИП, Информа ционно- опознава тельный знак	10	
91	63:27:0000000:3869/чзу2	63:27:0000000:3869	Земли сельскохозяйс твенного назначения	Общество с ограниченной ответственност ью Компания "БИО-ТОН"	Собствен ность	Образовани е части земельного участка*	Для сельскох озяйстве нного производ ства	Самарска я область, Нефтегор ский район, сельское поселени е Бариновк а	15341	-	-	22207527
	63:27:0000000:3869/чзу2(1)								2931,48	-	-	
	63:27:0000000:3869/чзу2(2)								9,61	-	-	
	63:27:0000000:3869/чзу2(3)								999,93	-	-	
	63:27:0000000:3869/чзу2(4)								6543,40	-	-	
	63:27:0000000:3869/чзу2(5)								478,18	-	-	
	63:27:0000000:3869/чзу2(6)								250,47	-	-	
	63:27:0000000:3869/чзу2(7)								34,42	-	-	

	63:27:0000000:3869/чзу2(8)								1501,96	-	-	
	63:27:0000000:3869/чзу2(9)								401,83	-	-	
	63:27:0000000:3869/чзу2(10)								93,91	-	-	
	63:27:0000000:3869/чзу2(11)								23,55	-	-	
	63:27:0000000:3869/чзу2(12)								977,01	-	-	
	63:27:0000000:3869/чзу2(13)								0,58	-	-	
	63:27:0000000:3869/чзу2(14)								1094,22	-	-	
92	63:27:0000000:3869/чзу3	63:27:0000000:3869	Земли сельскохозяйственного назначения	Общество с ограниченной ответственностью Компания "БИО-ТОН"	Собственность	Образование части земельного участка*	Для сельскохозяйственного производства	Самарская область, Нефтегорский район, сельское поселение Бариновка	692	-	-	22207527
<b>Итого по земельному участку 63:27:0000000:3869</b>									<b>76264</b>	<b>-</b>	<b>29</b>	
93	63:27:0000000:2610/чзу1	63:27:0000000:2610	Земли промышленности, энергетики, транспорта, связи, радиовещания, телевидения, информатики, земли для обеспечения космической деятельности, земли обороны, безопасности и земли иного специального назначения	Самарская область/ Министерство транспорта и автомобильных дорог Самарской области	Собственность/ Постоянное (бессрочное) пользование	Образование части земельного участка*	Для размещения промышленных объектов	Самарская область, Нефтегорский район	616	-	-	710959



94	63:27:0000000:2610/чзу2	63:27:0000000:2610	Земли промышленности, энергетики, транспорта, связи, радиовещания, телевидения, информатики, земли для обеспечения космической деятельности, земли обороны, безопасности и земли иного специального назначения	Самарская область/ Министерство транспорта и автомобильных дорог Самарской области	Собственность/ Постоянное (бессрочное) пользование	Образование части земельного участка*	Для размещения промышленных объектов	Самарская область, Нефтегорский район	158	-	-	710959
	63:27:0000000:2610/чзу2(1)								137,65	-	-	
	63:27:0000000:2610/чзу2(2)								4,31	-	-	
	63:27:0000000:2610/чзу2(3)								15,67	-	-	
<b>Итого по земельному участку 63:27:0000000:2610</b>									<b>774</b>	<b>-</b>	<b>-</b>	
95	63:27:0000000:239/чзу1	63:27:0000000:239	Земли сельскохозяйственного назначения	ОДС	ОДС	Образование части земельного участка*	Для размещения объектов сельского озяйственного назначения и сельскохозяйственных угодий	установлено относительно ориентира, расположенного в границах участка. Почтовый адрес ориентира: Самарская область, Нефтегорский район, в границах сельског	3756	-	-	
	63:27:0000000:239/чзу1(1)								1157,30	-	-	
	63:27:0000000:239/чзу1(2)								394,50	-	-	
	63:27:0000000:239/чзу1(3)								559,21	-	-	

	63:27:0000000:239/чзу1(4)							о поселени я Бариновк а	843,78	-	-	
	63:27:0000000:239/чзу1(5)								800,73	-	-	
96	63:27:0000000:239/чзу2	63:27:0000000:239	Земли сельскохозяйс твенного назначения	ОДС	ОДС	Образовани е части земельного участка*	Для размещен ия объектов сельскох зяйстве нного назначен ия и сельскох зяйстве нных угодий	установл ено относите льно ориентир а, располож енного в границах участка. Почтовый адрес ориентир а: Самарска я область, Нефтегор ский район, в границах сельског о поселени я Бариновк а	1310	-	-	1576300
	63:27:0000000:239/чзу2(1)								760,72	-	-	
	63:27:0000000:239/чзу2(2)								549,19	-	-	
<b>Итого по земельному участку 63:27:0000000:239</b>									<b>5066</b>	<b>-</b>	<b>-</b>	
97	63:27:0000000:3747/чзу1	63:27:0000000:3747	Земли сельскохозяйс твенного назначения	Артемов Иван Иванович	Собствен ность	Образовани е части земельного участка*	Для сельскох зяйстве нного производ ства	Российск ая Федерац ия, Самарска я область, Нефтегор ский район, сельское поселени е Бариновк а	2375	-	-	871001
	63:27:0000000:3747/чзу1(1)								1440,67	-	-	
	63:27:0000000:3747/чзу1(2)								32,18	-	-	
	63:27:0000000:3747/чзу1(3)								901,94	-	-	
<b>Итого по земельному участку 63:27:0000000:3747</b>									<b>2375</b>	<b>-</b>	<b>-</b>	

98	63:27:0000000:3502/чзу1	63:27:0000000:3502	Земли сельскохозяйственного назначения	ОДС	ОДС	Образование части земельного участка*	Для размещения объектов сельского хозяйства и сельскохозяйственных угодий	Самарская область, Нефтегорский район, сельское поселение Бариновка	1215	-	-	1572544
	1203,29								-	-		
	11,26								-	-		
<b>Итого по земельному участку 63:27:0000000:3502</b>									<b>1215</b>	<b>-</b>	<b>-</b>	
99	63:27:0205003:ЗУ1	63:27:0205003	Земли сельскохозяйственного назначения	Неразграниченная государственная собственность	Неразграниченная государственная собственность	образование из земель неразграниченной гос. собственности	Трубопроводный транспорт	Российская Федерация, Самарская область, Нефтегорский муниципальный район, сельское поселение Бариновка	1982	-	-	
	63:27:0205003:ЗУ1(1)								90,78	-	-	
	63:27:0205003:ЗУ1(2)								2,80	-	-	
	63:27:0205003:ЗУ1(3)								116,74	-	-	
	63:27:0205003:ЗУ1(4)								968,05	-	-	
	63:27:0205003:ЗУ1(5)								107,10	-	-	
	63:27:0205003:ЗУ1(6)								696,48	-	-	
<b>Итого по земельному участку 63:27:0205003</b>									<b>1982</b>	<b>-</b>	<b>-</b>	
100	63:27:0205002:ЗУ1	63:27:0205003	Земли сельскохозяйственного назначения	Неразграниченная государственная собственность	Неразграниченная государственная собственность	образование из земель неразграниченной гос. собственности	Трубопроводный транспорт	Российская Федерация, Самарская область, Нефтегорский муниципальный район, сельское поселение	443	-	-	
	63:27:0205002:ЗУ1(1)								133,49	-	-	
	63:27:0205002:ЗУ1(2)								117,57	-	-	
	63:27:0205002:ЗУ1(3)								27,81	-	-	
	63:27:0205002:ЗУ1(4)								116,31	-	-	
	63:27:0205002:ЗУ1(5)								47,48	-	-	

								Бариновк а				
<b>Итого по земельному участку 63:27:0205002</b>									<b>443</b>	<b>-</b>	<b>-</b>	
101	63:27:0204002:502/чзу1	63:27:0204002:502	Земли сельскохозяйс твенного назначения	Крестьянское хозяйство "Артемово"	Аренда	Образовани е части земельного участка*	растение водство	установл ено относите льно ориентир а, располож енного в границах участка. Почтовый адрес ориентир а: Самарска я область, Нефтегор ский район, сельское поселени е Бариновк а	8067	Устройст во креплени я грунта засыпки траншеи щебнем, Информа ционно- опознава тельный знак	1960	382705
102	63:27:0204002:502/чзу2	63:27:0204002:502	Земли сельскохозяйс твенного назначения	Крестьянское хозяйство "Артемово"	Аренда	Образовани е части земельного участка*	растение водство	установл ено относите льно ориентир а, располож енного в границах участка. Почтовый адрес ориентир а: Самарска я область, Нефтегор ский район, сельское поселени	15963	-	-	382705

								е Бариновк а				
<b>Итого по земельному участку 63:27:0204002:502</b>									<b>24030</b>	<b>-</b>	<b>1960</b>	
103	63:27:0204002:3У1	63:27:0204002	Земли сельскохозяйс твенного назначения	Неразграничен ная государственна я собственность	Неразгра ниченная государст венная собствен ность	образование из земель незгранич енной гос.собствен ности	Трубопро водный транспор т	Российск ая Федерац ия, Самарска я область, Нефтегор ский муницип альный район, сельское поселени е Бариновк а	1155	Устройст во креплени я грунта засыпки траншеи щебнем	471	
<b>Итого по земельному участку 63:27:0204002</b>									<b>1155</b>	<b>-</b>	<b>471</b>	
104	63:27:0000000:3870/чзу1	63:27:0000000:3870	Земли сельскохозяйс твенного назначения	Общество с ограниченной ответственност ью Компания "БИО-ТОН"/ Публичное акционерное общество "Мегафон"	Собствен ность	Образовани е части земельного участка*	Для сельскох озяйстве нного производ ства	Самарска я область, Нефтегор ский район, сельское поселени е Бариновк а	3888	-	-	2942026

	63:27:0000000:3870/чзу1(1)								3872,34	-	-	
	63:27:0000000:3870/чзу1(2)								16,01	-	-	
<b>Итого по земельному участку 63:27:0000000:3870</b>									<b>3888</b>	<b>-</b>	<b>-</b>	
105	63:27:0000000:3849/чзу1	63:27:0000000:3849	Земли промышленности, энергетики, транспорта, связи, радиовещания, телевидения, информатики, земли для обеспечения космической деятельности, земли обороны, безопасности и земли иного специального назначения	Федеральное казенное учреждение "Федеральное управление автомобильных дорог "Большая Волга" Федерального дорожного агентства"/ Российская федерация Федерального дорожного агентства"	Постоянное (бессрочное) пользование/ Собственность	Образованная часть земельного участка*	Автомобильный транспорт	Самарская область, Нефтегорский р-н	664		2	163919
	63:27:0000000:3849/чзу1(1)								662,27	-	-	
	63:27:0000000:3849/чзу1(2)								1,00	Информационно-опознавательный знак	1	
	63:27:0000000:3849/чзу1(3)								1,00	Информационно-опознавательный знак	1	
106	63:27:0000000:3849/чзу2	63:27:0000000:3849	Земли промышленности, энергетики, транспорта, связи, радиовещания, телевидения, информатики, земли для обеспечения космической деятельности, земли обороны, безопасности и земли иного специального назначения	Федеральное казенное учреждение "Федеральное управление автомобильных дорог "Большая Волга" Федерального дорожного агентства"/ Российская федерация Федерального дорожного агентства"	Постоянное (бессрочное) пользование/ Собственность	Образованная часть земельного участка*	Автомобильный транспорт	Самарская область, Нефтегорский р-н	64	-	-	163919
	63:27:0000000:3849/чзу2(1)								51,97	-	-	

	63:27:0000000:3849/чзу2(2)								11,94	-	-	
<b>Итого по земельному участку 63:27:0000000:3849</b>									<b>728</b>	<b>-</b>	<b>2</b>	
107	63:27:0204001:3У1	63:27:0204001	Земли сельскохозяйственного назначения	Неразграниченная государственная собственность	Неразграниченная государственная собственность	образование из земель неразграниченной гос.собственности	Трубопроводный транспорт	Российская Федерация, Самарская область, Нефтегорский муниципальный район, сельское поселение Бариновка	3600	-	-	
	63:27:0204001:3У1(1)								1398,52	-	-	
	63:27:0204001:3У1(2)								1703,63	-	-	
	63:27:0204001:3У1(3)								74,98	-	-	
	63:27:0204001:3У1(4)							422,46	-	-		
108	63:27:0204001:3У2	63:27:0204001	Земли сельскохозяйственного назначения	Неразграниченная государственная собственность	Неразграниченная государственная собственность	образование из земель неразграниченной гос.собственности	Трубопроводный транспорт	Российская Федерация, Самарская область, Нефтегорский муниципальный район, сельское поселение Бариновка	269	-	-	
	63:27:0204001:3У2 (1)								235,95	-	-	
	63:27:0204001:3У2 (2)								10,71	-	-	
	63:27:0204001:3У2 (3)								21,95	-	-	
<b>Итого по земельному участку 63:27:0204001</b>									<b>3869</b>	<b>-</b>	<b>-</b>	
109	63:27:0000000:141/чзу1	63:27:0000000:141	Земли сельскохозяйственного назначения	ОДС	ОДС	Образование части земельного участка*	Для сельскохозяйственного производства	установлено относительно ориентира, расположен	2926	-	10	2998576
	63:27:0000000:141/чзу1(1)								1,00	Информационно-опознавательный знак	1	

	63:27:0000000:141/чзу1(2)							енного в границах участка. Почтовый адрес ориентира: Самарская область, Нефтегорский район, в границах сельского поселения Бариновка	1,00	Информационно-опознавательный знак	1	
	63:27:0000000:141/чзу1(3)								718,97	КИП, Информационно-опознавательный знак	2	
	63:27:0000000:141/чзу1(4)								41,29	-	-	
	63:27:0000000:141/чзу1(5)								120,72	КИП	1	
	63:27:0000000:141/чзу1(6)								2042,61	Опора ВЛ, КИП	5	
110	63:27:0000000:141/чзу2	63:27:0000000:141	Земли сельскохозяйственного назначения	ОДС	ОДС	Образование части земельного участка*	Для сельскохозяйственного производства	установлено относительно ориентира, расположенного в границах участка. Почтовый адрес ориентира: Самарская область, Нефтегорский район, в границах сельского поселения Бариновка	5309	-	-	2998576
	63:27:0000000:141/чзу2(1)								4721,79	-	-	
	63:27:0000000:141/чзу2(2)								245,75	-	-	
	63:27:0000000:141/чзу2(3)								77,61	-	-	
	63:27:0000000:141/чзу2(4)								0,92	-	-	
	63:27:0000000:141/чзу2(5)								2,54	-	-	
	63:27:0000000:141/чзу2(6)								165,63	-	-	
	63:27:0000000:141/чзу2(7)								75,21	-	-	
	63:27:0000000:141/чзу2(8)								19,68	-	-	
<b>Итого по земельному участку 63:27:0000000:141</b>									<b>8235</b>	<b>-</b>	<b>10</b>	



111	63:27:0204003:3У1	63:27:0204003	Земли сельскохозяйственного назначения	Неограниченная государственная собственность	Неограниченная государственная собственность	образование из земель неограниченной гос. собственности	Трубопроводный транспорт	Российская Федерация, Самарская область, Нефтегорский муниципальный район, сельское поселение Бариновка	463	-	-
	63:27:0204003:3У1(1)								63,23	-	-
	63:27:0204003:3У1(2)								400,01	-	-
112	63:27:0204003:3У2	63:27:0204003	Земли сельскохозяйственного назначения	Неограниченная государственная собственность	Неограниченная государственная собственность	образование из земель неограниченной гос. собственности	Трубопроводный транспорт	Российская Федерация, Самарская область, Нефтегорский муниципальный район, сельское поселение Бариновка	840	-	-
	63:27:0204003:3У2(1)								8,26	-	-
	63:27:0204003:3У2(2)								330,23	-	-
	63:27:0204003:3У2(3)								501,37	-	-
113	63:27:0204003:3У3	63:27:0204003	Земли сельскохозяйственного назначения	Неограниченная государственная собственность	Неограниченная государственная собственность	образование из земель неограниченной гос. собственности	Трубопроводный транспорт	Российская Федерация, Самарская область, Нефтегорский муниципальный район, сельское поселение Бариновка	7	-	-

									<b>Итого по земельному участку 63:27:0204003</b>	<b>1310</b>	<b>-</b>	<b>-</b>	
114	63:27:0000000:129/чзу1	63:27:0000000:129	Земли сельскохозяйственного назначения	ОДС	ОДС	Образование части земельного участка*	Для размещения объектов сельского назначения и сельскохозяйственных угодий	установлено относительно ориентира, расположенного в границах участка. Почтовый адрес ориентира: Самарская область, Нефтегорский район, в границах сельского поселения Бариновка	3205	-	-	3696084	
	63:27:0000000:129/чзу1(1)								386,58	-	-		
	63:27:0000000:129/чзу1(2)								2688,24	-	-		
	63:27:0000000:129/чзу1(3)								130,52	-	-		

115	63:27:0000000:129/чзу2	63:27:0000000:129	Земли сельскохозяйс твенного назначения	ОДС	ОДС	Образовани е части земельного участка*	Для размещен ия объектов сельскох озийстве нного назначен ия и сельскох озийстве нных угодий	установл ено относите льно ориентир а, располож енного в границах участка. Почтовый адрес ориентир а: Самарска я область, Нефтегор ский район, в границах сельског о поселени я Бариновк а	173	-	-	
<b>Итого по земельному участку 63:27:0000000:129</b>									<b>3378</b>	-	-	

116	63:27:0000000:3853/чзу1	63:27:0000000:3853	Земли промышленности, энергетики, транспорта, связи, радиовещания, телевидения, информатики, земли для обеспечения космической деятельности, земли обороны, безопасности и земли иного специального назначения	Российская Федерация/Федеральное казенное учреждение "Федеральное управление автомобильных дорог "Большая Волга" Федерального дорожного агентства"	Собственность/Постоянное (бессрочное) пользование	Образование части земельного участка*	Автомобильный транспорт	Самарская область, Нефтегорский р-н	166	-	-	52568
	63:27:0000000:3853/чзу1(1)								112,99	-	-	
	63:27:0000000:3853/чзу1(2)								52,99	-	-	
<b>Итого по земельному участку 63:27:0000000:3853</b>									<b>166</b>	<b>-</b>	<b>-</b>	<b>-</b>
117	63:27:0000000:3789/чзу1	63:27:0000000:3789	Земли сельскохозяйственного назначения	Сельское поселение Бариновка Нефтегорского муниципального района Самарской области	Муниципальная собственность	Образование части земельного участка*	Трубопроводный транспорт	Самарская область, Нефтегорский район, сельское поселение Бариновка	116	Опора ВЛ	7	2602
118	63:27:0000000:3789/чзу2 (2 контура)	63:27:0000000:3789	Земли сельскохозяйственного назначения	Сельское поселение Бариновка Нефтегорского муниципального района Самарской области	Муниципальная собственность	Образование части земельного участка*	Трубопроводный транспорт	Самарская область, Нефтегорский район, сельское поселение Бариновка	251	-	-	2602
	:3789/чзу2(1)								106,89	-	-	
	:3789/чзу2(2)								144,00	-	-	

								а				
<b>Итого по земельному участку 63:27:000000:3789</b>									<b>367</b>	<b>-</b>	<b>7</b>	<b>-</b>
119	63:27:0201014:331/чзу1 (4 контура)	63:27:0201014:331	Земли сельскохозяйственного назначения	Муниципальное образование Нефтегорский район Самарской области/Крестьянское хозяйство "Артемово", ИНН: 6371005110	Собственность/Арренда	Образование части земельного участка*	Для размещения объектов сельскохозяйственного назначения и сельскохозяйственных угодий	установлено относительно ориентира, расположенного в границах участка. Почтовый адрес ориентира: Самарская область, Нефтегорский район, в северо-восточной части кадастрового квартала № 63:27:0201014	2503	-	4	283000
	:331/чзу1(1)								634,71	КИП	4	
	:331/чзу1(2)								485,08	-	-	
	:331/чзу1(3)								1080,66	-	-	
	:331/чзу1(4)								302,38	-	-	
120	63:27:0201014:331/чзу2 (3 контура)	63:27:0201014:331	Земли сельскохозяйственного назначения	Муниципальное образование Нефтегорский район Самарской области/Крестьянское хозяйство "Артемово", ИНН: 6371005110	Собственность/Арренда	Образование части земельного участка*	Для размещения объектов сельскохозяйственного назначения и сельскохозяйственных угодий	установлено относительно ориентира, расположенного в границах участка. Почтовый адрес ориентира: Самарская область, Нефтегор	1076	-	-	283000
	:331/чзу2(1)								45,60	-	-	
	:331/чзу2(2)								433,31	-	-	
	:331/чзу2(3)								596,99	-	-	

								ский район, в северо-восточной части кадастрового квартала № 63:27:0201014				
<b>Итого по земельному участку 63:27:0201014:331</b>									<b>3579</b>	<b>-</b>	<b>4</b>	<b>-</b>
121	63:27:0000000:3767/чзу1 (3 контура)	63:27:0000000:3767	Земли сельскохозяйственного назначения	Артемов Иван Иванович	Собственность	Образование части земельного участка*	Для сельскохозяйственного производства	Самарская область, Нефтегорский район, сельское поселение Бариновка	2419	-	42	5138164
	:3767/чзу1(1)								342,67	Проектируемый УКЗВ N4, Опора ВЛ	37	
	:3767/чзу1(2)								2074,97	Информационно-опознавательные знаки	4	
	:3767/чзу1(3)								1,00	Информационно-опознавательные знаки	1	
122	63:27:0000000:3767/чзу2 (4 контура)	63:27:0000000:3767	Земли сельскохозяйственного назначения	Артемов Иван Иванович	Собственность	Образование части земельного участка*	Для сельскохозяйственного производства	Самарская область, Нефтегорский район, сельское поселение Бариновка	18664	-	-	5138164
	:3767/чзу2(1)								115,08	-	-	
	:3767/чзу2(2)								457,99	-	-	
	:3767/чзу2(3)								757,35	-	-	
	:3767/чзу2(4)								2547,09	-	-	
	:3767/чзу2(5)								13796,28			
	:3767/чзу2(6)								990,28	-	-	

123	63:27:0000000:3767/чзу3	63:27:0000000:3767	Земли сельскохозяйственного назначения	Артемов Иван Иванович	Собственность	Образование части земельного участка*	Для сельскохозяйственного производства	Самарская область, Нефтегорский район, сельское поселение Бариновка	961	-	-	5138164
124	63:27:0000000:3767/чзу4	63:27:0000000:3767	Земли сельскохозяйственного назначения	Артемов Иван Иванович	Собственность	Образование части земельного участка*	Для сельскохозяйственного производства	Самарская область, Нефтегорский район, сельское поселение Бариновка	546	-	-	5138164
	:3767/чзу4(1)								272,65			
	:3767/чзу4(2)								273,03			
<b>Итого по земельному участку 63:27:0000000:3767</b>									<b>22590</b>	<b>-</b>	<b>42</b>	<b>-</b>
125	63:27:0000000:3793/чзу1	63:27:0000000:3793	Земли сельскохозяйственного назначения	Крестьянское хозяйство "Артемово"	Аренда	Образование части земельного участка*	Растениеводство	Самарская область, Нефтегорский район, с/п Бариновка	172	-	-	432697
126	63:27:0000000:3793/чзу2	63:27:0000000:3793	Земли сельскохозяйственного назначения	Крестьянское хозяйство "Артемово"	Аренда	Образование части земельного участка*	Растениеводство	Самарская область, Нефтегорский район, с/п Бариновка	107	-	-	432697
<b>Итого по земельному участку 63:27:0000000:3793</b>									<b>279</b>	<b>-</b>	<b>-</b>	<b>-</b>

127	63:27:0201014:3У1	63:27:0201014	Земли сельскохозяйственного назначения	Неограниченная государственная собственность	Неограниченная государственная собственность	образование из земель неограниченной государственной собственности	Трубопроводный транспорт	Самарская область, Нефтегорский муниципальный район, сельское поселение Бариновка	56	-	-	
128	63:27:0201014:3У2	63:27:0201014	Земли сельскохозяйственного назначения	Неограниченная государственная собственность	Неограниченная государственная собственность	образование из земель неограниченной государственной собственности	Трубопроводный транспорт	Самарская область, Нефтегорский муниципальный район, сельское поселение Бариновка	107	-	-	
	63:27:0201014:3У2(1)								0,95	-	-	
	63:27:0201014:3У2(2)								10,61	-	-	
	63:27:0201014:3У2(3)								22,05	-	-	
	63:27:0201014:3У2(4)								26,62			
	63:27:0201014:3У2(5)								13,03			
	63:27:0201014:3У2(6)								33,9	-	-	
<b>Итого по земельному участку 63:27:0201014</b>									<b>163</b>	<b>-</b>	<b>-</b>	<b>-</b>
129	63:27:0000000:85/чзу1	63:27:0000000:85	Земли промышленности, энергетики, транспорта, связи, радиовещания, телевидения,	Акционерное общество "Самаранефтегаз"	Сервитут (право)	Образование части земельного участка*	Для размещения промышленных объектов	установлено относительно ориентира, расположенного в	141	-	-	1160940
	63:27:0000000:85/чзу(1)								36,15	-	-	
	63:27:0000000:85/чзу(2)								53,71	-	-	
	63:27:0000000:85/чзу(3)								37,71	-	-	
	63:27:0000000:85/чзу(4)								3,00	-	-	
	63:27:0000000:85/чзу(5)								2,28	-	-	
	63:27:0000000:85/чзу(6)								4,62	-	-	



	63:27:0000000:85/чзу(7)		информатики, земли для обеспечения космической деятельности, земли обороны, безопасности и земли иного специального назначения					границах участка. Почтовый адрес ориентира: Российская Федерация, Самарская область, Нефтегорский район, Бариновское месторождение	4,00	-	-	
130	63:27:0000000:85/чзу2	63:27:0000000:85	Земли промышленности, энергетики, транспорта, связи, радиовещания, телевидения, информатики, земли для обеспечения космической деятельности, земли обороны, безопасности и земли иного специального назначения	Акционерное общество "Самаранефтегаз"	Сервитут (право)	Образование части земельного участка*	Для размещения промышленных объектов	установлено относительно ориентира, расположенного в границах участка. Почтовый адрес ориентира: Российская Федерация, Самарская область, Нефтегорский район, Бариновское месторождение	60	-	-	1160940
	38,40								-	-		
	13,43								-	-		
	3,00								-	-		
	3,00								-	-		
	0,71								-	-		
	63:27:0000000:85/чзу2(1)											
63:27:0000000:85/чзу2(2)												
63:27:0000000:85/чзу2(3)												
63:27:0000000:85/чзу2(4)												
63:27:0000000:85/чзу2(5)												
63:27:0000000:85/чзу2(6)								1,32	-	-		

								ко- Лебяжин ское месторож дение				
131	63:27:0000000:85/чзз3	63:27:0000000:85	Земли промышленно сти, энергетики, транспорта, связи, радиовещания , телевидения, информатики, земли для обеспечения космической деятельности, земли обороны, безопасности и земли иного специального назначения	Акционерное общество "Самаранефтег аз"	Сервитут (право)	Образовани е части земельного участка*	Для размещен ия промышл енных объектов	установл ено относите льно ориентир а, располож енного в границах участка. Почтовый адрес ориентир а: Российск ая Федерац ия, Самарска я область, Нефтегор ский район, Бариновс ко- Лебяжин ское месторож дение	3	-	-	1160940
<b>Итого по земельному участку 63:27:0000000:85</b>									<b>204</b>	-	-	-

132	63:22:1207003:1194/чзу1	63:22:1207003:1194	Земли промышленности, энергетики, транспорта, связи, радиовещания, телевидения, информатики, земли для обеспечения космической деятельности, земли обороны, безопасности и земли иного специального назначения	Российская Федерация	Собственность	Образование части земельного участка*	Автомобильный транспорт	Самарская область, Кинельский район, сельское поселение Домашка	3	-	-	336
<b>Итого по земельному участку 63:22:1207003:1194</b>									<b>3</b>	<b>-</b>	<b>-</b>	<b>-</b>
133	63:27:0000000:135/чзу1	63:27:0000000:135	Земли сельскохозяйственного назначения	Сельское поселение Бариновка Нефтегорского муниципального района Самарской области	Муниципальная собственность	Образование части земельного участка*	под наземными сооружениями на продуктопроводе (ШФЛУ) ЗАО НГПЗ	установлено относительно ориентира, расположенного в границах участка. Почтовый адрес ориентира: Российская Федерация, Самарская область, Нефтегорский район	4	-	-	281

Итого по земельному участку 63:27:0000000:135									4	-	-	-
134	63:22:0000000:360/чзу1	63:22:0000000:360	Земли сельскохозяйственного назначения	Попов Иван Иванович	Собственность	Образование части земельного участка*	Для сельскохозяйственного производства	установлено относительно ориентира, расположенного в границах участка. Почтовый адрес ориентира: Самарская область, Кинельский район, коллективное сельскохозяйственное предприятие им. Антонова	5967	-	-	1768000
	63:22:0000000:360/чзу1(1)								4488,08	-	-	
	63:22:0000000:360/чзу1(2)								1478,93	-	-	
Итого по земельному участку 63:22:0000000:360									5967	-	-	-
135	63:22:0000000:4502/чзу1	63:22:0000000:4502	Земли сельскохозяйственного назначения	Общество с ограниченной ответственностью "Парфеновское"	Собственность	Образование части земельного участка*	для сельскохозяйственного производства	Самарская область, Кинельский район, сельское поселение Домашка	23138	КИП, Информационно-опознавательные знаки	4	2016573
136	63:22:0000000:4502/чзу2	63:22:0000000:4502	Земли сельскохозяйственного назначения	Общество с ограниченной ответственностью "Парфеновское"	Собственность	Образование части земельного участка*	для сельскохозяйственного производства	Самарская область, Кинельский район, сельское поселение Домашка	38457	-	-	-
	63:22:0000000:4502/чзу2(1)								4245,68	-	-	
	63:22:0000000:4502/чзу2(2)								34211,43	-	-	
Итого по земельному участку 63:22:0000000:4502									61595	-	4	-

137	63:22:0000000:4376/чзу1	63:22:0000000:4376	Земли сельскохозяйственного назначения	Общество с ограниченной ответственностью "Парфеновское" / Акционерное общество "Транснефть-Приволга"	Собственность/ Сервитут	Образование части земельного участка*	Для сельскохозяйственного производства	Самарская область, Кинельский район, сельское поселение Домашка	43955	-	63	6041402
	63:22:0000000:4376/чзу1(1)								108,73	-	-	
	63:22:0000000:4376/чзу1(2)								864,97	Информационно-опознавательные знаки	1	
	63:22:0000000:4376/чзу1(3)								26730,55	Постоянный переезд, КИП, Информационно-опознавательные знаки	31	
	63:22:0000000:4376/чзу1(4)								1,00	Информационно-опознавательные знаки	1	
	63:22:0000000:4376/чзу1(5)								15711,97	Постоянный переезд, КИП, Информационно-опознавательные знаки	29	
	63:22:0000000:4376/чзу1(6)								310,20	КИП	1	
	63:22:0000000:4376/чзу1(7)								227,96	-	-	
138	63:22:0000000:4376/чзу2	63:22:0000000:4376	Земли сельскохозяйственного назначения	Общество с ограниченной ответственностью "Парфеновское"	Собственность/ Сервитут	Образование части земельного участка*	Для сельскохозяйственного производства	Самарская область, Кинельский район,	18277	-	-	6041402
	63:22:0000000:4376/чзу2(1)								3229,48	-	-	
	63:22:0000000:4376/чзу2(2)								7833,30	-	-	
	63:22:0000000:4376/чзу2(3)								6978,23	-	-	
	63:22:0000000:4376/чзу2(4)								168,58	-	-	

	63:22:0000000:4376/чзу2(5)			/ Акционерное общество "Транснефть-Приволга"			ства	сельское поселение Домашка	67,80	-	-	
139	63:22:0000000:4376/чзу3	63:22:0000000:4376	Земли сельскохозяйственного назначения	Общество с ограниченной ответственностью "Парфеновское" / Акционерное общество "Транснефть-Приволга"	Собственность/ Сервитут	Образование части земельного участка*	Для сельскохозяйственного производства	Самарская область, Кинельский район, сельское поселение Домашка	694	-	-	6041402
<b>Итого по земельному участку 63:22:0000000:4376</b>									<b>62926</b>	<b>-</b>	<b>63</b>	<b>-</b>
140	63:22:1207003:3У1	63:22:1207003	Земли сельскохозяйственного назначения	Неограниченная государственная собственность	Неограниченная государственная собственность	образование из земель неограниченной государственной собственности	Трубопроводный транспорт	Самарская область, Кинельский муниципальный район, сельское поселение Домашка	2834	Информационно-опознавательные знаки	4	
	63:22:1207003:3У1(1)								250,73		3	
	63:22:1207003:3У1(2)								1252,28		1	

	63:22:1207003:3У1(3)								1331,01	-	-	
141	63:22:1207003:3У2	63:22:1207003	Земли сельскохозяйственного назначения	Неограниченная государственная собственность	Неограниченная государственная собственность	образование из земель неограниченной государственной собственности	Трубопроводный транспорт	Самарская область, Кинельский муниципальный район, сельское поселение Домашка	3450	-	-	
	254,81								-	-		
	209,15								-	-		
	2942,94								-	-		
	43,38								-	-		
63:22:1207003:3У2(1)												
63:22:1207003:3У2(2)												
63:22:1207003:3У2(3)												
63:22:1207003:3У2(4)												
142	63:22:1207003:3У3	63:22:1207003	Земли сельскохозяйственного назначения	Неограниченная государственная собственность	Неограниченная государственная собственность	образование из земель неограниченной государственной собственности	Трубопроводный транспорт	Самарская область, Кинельский муниципальный район, сельское поселение Домашка	169	-	-	
<b>Итого по земельному участку 63:22:1207003</b>									<b>6453</b>	<b>-</b>	<b>4</b>	<b>-</b>

143	63:22:0000000:2694/чзу1	63:22:0000000:2694	Земли сельскохозяйственного назначения	Данилевский Александр Витальевич	Собственность	Образование части земельного участка*	для сельскохозяйственного производства	установлено относительно ориентира, расположенного в границах участка. Почтовый адрес ориентира: Самарская область, Кинельский район, коллективное сельскохозяйственное предприятие им. Антонова	4701	-	-	202000
<b>Итого по земельному участку 63:22:0000000:2694</b>									<b>4701</b>	<b>-</b>	<b>-</b>	<b>-</b>
144	63:22:0000000:2693/чзу1	63:22:0000000:2693	Земли сельскохозяйственного назначения	Репина Наталья Дмитриевна/Общество с ограниченной ответственностью "Парфеновское"	Собственность/Аренда	Образование части земельного участка*	для сельскохозяйственного производства	установлено относительно ориентира, расположенного в границах участка. Почтовый адрес ориентира: Самарская область, Кинельский район, коллективное сельское	10659	КИП, Информационно-опознавательные знаки	3	202000



								озяйстве нное предприя тие им. Антонова				
<b>Итого по земельному участку 63:22:0000000:2693</b>									<b>10659</b>	<b>-</b>	<b>3</b>	<b>-</b>
145	63:22:0000000:4373/чзу1	63:22:0000000:4373	Земли сельскохозяйс твенного назначения	Общество с ограниченной ответственност ью "Парфеновское "	Собствен ность	Образовани е части земельного участка*	для сельскох озяйстве нного производ ства	Самарска я область, Кинельск ий район, сельское поселени е Домашка	12587	КИП, Информа ционно- опознава тельные знаки	2	7070000
<b>Итого по земельному участку 63:22:0000000:4373</b>									<b>12587</b>	<b>-</b>	<b>2</b>	<b>-</b>
146	63:22:0000000:4069/чзу1	63:22:0000000:4069	Земли сельскохозяйс твенного назначения	Попова Анна Ивановна	Собствен ность	Образовани е части земельного участка*	Для размещен ия объектов сельскох озяйстве нного назначен ия и сельскох озяйстве нных угодий	установл ено относите льно ориентир а, располож енного в границах участка. Почтовый адрес ориентир а: Самарска	42259	-	39	19812657
	63:22:0000000:4069/чзу1(1)								15661,70	КИП, Информа ционно- опознава тельные знаки	2	

	63:22:0000000:4069/чзу1(2)							я область, Кинельск ий район, сельское поселени е Домашка	25319,49	Постоянн ый переезд, КИП, Информа ционно- опознава тельные знаки	35	
	63:22:0000000:4069/чзу1(3)								1,00	Информа ционно- опознава тельные знаки	1	
	63:22:0000000:4069/чзу1(4)								1,00	Информа ционно- опознава тельные знаки	1	
	63:22:0000000:4069/чзу1(5)								1276,14	-	-	
147	63:22:0000000:4069/чзу2	63:22:0000000:4069	Земли сельскохозяйс твенного назначения	Попова Анна Ивановна	Собствен ность	Образовани е части земельного участка*	Для размещен ия объектов	установл ено относите льно	10601	-	-	19812657
	10154,19								-	-		
	346,25								-	-		
	20,06								-	-		

	63:22:0000000:4069/чзу2(4)						сельскох озяйстве нного назначен ия и сельскох озяйстве нных угодий	ориентир а, располож енного в границах участка. Почтовый адрес ориентир а: Самарска я область, Кинельск ий район, сельское поселени е Домашка	80,56	-	-	
148	63:22:0000000:4069/чзу3	63:22:0000000:4069	Земли сельскох зяйс твенного назначения	Попова Анна Ивановна	Собствен ность	Образовани е части земельного участка*	Для размещен ия объектов сельскох озяйстве нного назначен ия и сельскох озяйстве нных угодий	установл ено относите льно ориентир а, располож енного в границах участка. Почтовый адрес ориентир а: Самарска я область, Кинельск ий район, сельское поселени е Домашка	2173	-	-	19812657
	63:22:0000000:4069/чзу3(1)								307,62	-	-	
	63:22:0000000:4069/чзу3(2)								392,65	-	-	
	63:22:0000000:4069/чзу3(3)								1273,51	-	-	
	63:22:0000000:4069/чзу3(4)								199,56	-	-	

149	63:22:0000000:4069/чзу4	63:22:0000000:4069	Земли сельскохозяйственного назначения	Попова Анна Ивановна	Собственность	Образование части земельного участка*	Для размещения объектов сельского хозяйства и сельскохозяйственных угодий	установлено относительно ориентира, расположенного в границах участка. Почтовый адрес ориентира: Самарская область, Кинельский район, сельское поселение Домашка	143	-	-	
150	63:22:0000000:4069/чзу5	63:22:0000000:4069	Земли сельскохозяйственного назначения	Попова Анна Ивановна	Собственность	Образование части земельного участка*	Для размещения объектов сельского хозяйства и сельскохозяйственных угодий	установлено относительно ориентира, расположенного в границах участка. Почтовый адрес ориентира: Самарская область, Кинельский район, сельское поселение Домашка	315	-	-	
<b>Итого по земельному участку 63:22:0000000:4069</b>									<b>55491</b>	<b>-</b>	<b>39</b>	<b>-</b>
151	63:22:1207005:3У1	63:22:1207005	Земли сельскохозяйс	Неразграничен	Неразгра	образование	Трубопро	Самарска	399	-	-	
	63:22:1207005:3У1(1)								382,33	-	-	

	63:22:1207005:3У1(2)		твенного назначения	государственная собственность	государственная собственность	неограниченной государственной собственности	транспорт	область, Кинельский муниципальный район, сельское поселение Домашка	6,50			
	63:22:1207005:3У1(3)								10,08	-	-	
152	63:22:1207005:3У2	63:22:1207005	Земли сельскохозяйственного назначения	Неограниченная государственная собственность	Неограниченная государственная собственность	образование из земель неограниченной государственной собственности	Трубопроводный транспорт	Самарская область, Кинельский муниципальный район, сельское поселение Домашка	38	-	-	
153	63:22:1207005:3У3	63:22:1207005	Земли сельскохозяйственного назначения	Неограниченная государственная собственность	Неограниченная государственная собственность	образование из земель неограниченной государственной собственности	Трубопроводный транспорт	Самарская область, Кинельский муниципальный район, сельское поселение Домашка	62	-	-	
<b>Итого по земельному участку 63:22:1207005</b>									<b>499</b>	-	-	-

154	63:22:0000000:539/чзу1	63:22:0000000:539	Земли сельскохозяйственного назначения	ОДС/ Общество с ограниченной ответственностью "Агропромснаб"	ОДС/ Аренда	Образование части земельного участка*	Для размещения объектов сельского назначения и сельскохозяйственных угодий	установлено относительно ориентира, расположенного в границах участка. Почтовый адрес ориентира: Самарская область, Кинельский район, коллективное сельскохозяйственное предприятие им. Антонова	5042	-	-	1560002
<b>Итого по земельному участку 63:22:0000000:539</b>									<b>5042</b>	<b>-</b>	<b>-</b>	<b>-</b>
155	63:22:1207002:70/чзу1	63:22:1207002:70	Земли сельскохозяйственного назначения	Акционерное общество "Самаранефтегаз"	Сервитут (право)	Образование части земельного участка*	Трубопроводный транспорт	установлено относительно ориентира, расположенного в границах участка. Почтовый адрес ориентира: Самарская область, Кинельский район, сельское поселение	1	Информационно-опознавательные знаки	1	985

								Домашка				
156	63:22:1207002:70/чзу2	63:22:1207002:70	Земли сельскохозяйственного назначения	Акционерное общество "Самаранефтегаз"	Сервитут (право)	Образование части земельного участка*	Трубопроводный транспорт	установлено относительно ориентира, расположенного в границах участка. Почтовый адрес ориентира: Самарская область, Кинельский район, сельское поселение Домашка	111	-	-	985
	29,80								-	-		
	81,23								-	-		
<b>Итого по земельному участку 63:22:1207002:70</b>									<b>112</b>	<b>-</b>	<b>1</b>	<b>-</b>
157	63:22:1207002:69/чзу1	63:22:1207002:69	Земли сельскохозяйственного назначения	Общество с ограниченной ответственностью "Агропромснаб"	Собственность	Образование части земельного участка*	Для размещения объектов сельскохозяйственного назначения	установлено относительно ориентира, расположенного в	30112		5	2176780
	18102,96								КИП, Информационно-опознавательные знаки	3		

	63:22:1207002:69/чзу1(2)						ия и сельскох озяйстве нных угодий	границах участка. Почтовый адрес ориентира: Самарская область, Кинельский район, сельское поселение Домашка	12008,55	КИП, Информационно-опознавательные знаки	2	
158	63:22:1207002:69/чзу2	63:22:1207002:69	Земли сельскохозяйственного назначения	Общество с ограниченной ответственностью "Агропромснаб"	Собственность	Образование части земельного участка*	Для размещения объектов сельскохозяйственного назначения и сельскох озяйстве нных угодий	установлено относительно ориентира, расположенного в границах участка. Почтовый адрес ориентира: Самарская область, Кинельский район, сельское поселение Домашка	80	-	-	2176780



159	63:22:1207002:69/чзу3	63:22:1207002:69	Земли сельскохозяйственного назначения	Общество с ограниченной ответственностью "Агропромснаб"	Собственность	Образование части земельного участка*	Для размещения объектов сельскохозяйственного назначения и сельскохозяйственных угодий	установлено относительно ориентира, расположенного в границах участка. Почтовый адрес ориентира: Самарская область, Кинельский район, сельское поселение Домашка	2207	-	30	2176780
	63:22:1207002:69/чзу3(1)								1,00	Информационно-опознавательные знаки	1	
	63:22:1207002:69/чзу3(2)								2205,94	Постоянный переезд, КИП, Информационно-опознавательные знаки	29	
<b>Итого по земельному участку 63:22:1207002:69</b>									<b>32399</b>	<b>-</b>	<b>35</b>	<b>-</b>
160	63:22:1207004:3У1	63:22:1207004	Земли сельскохозяйственного назначения	Неразграниченная государственная собственность	Неразграниченная государственная собственность	образование из земель неразграниченной государственной собственности	Трубопроводный транспорт	Самарская область, Кинельский муниципальный район, сельское поселение Домашка	856		1	
	63:22:1207004:3У1(1)								453,56	-	-	
	63:22:1207004:3У1(2)								402,93	Информационно-опознавательные знаки	1	

161	63:22:1207004:3У2	63:22:1207004	Земли сельскохозяйственного назначения	Неограниченная государственная собственность	Неограниченная государственная собственность	образование из земель неограниченной государственной собственности	Трубопроводный транспорт	Самарская область, Кинельский муниципальный район, сельское поселение Домашка	13	-	-	
162	63:22:1207004:3У3	63:22:1207004	Земли сельскохозяйственного назначения	Неограниченная государственная собственность	Неограниченная государственная собственность	образование из земель неограниченной государственной собственности	Трубопроводный транспорт	Самарская область, Кинельский муниципальный район, сельское поселение Домашка	342	-	-	
	63:22:1207004:3У3(1)								139,09	-	-	
	63:22:1207004:3У3(2)								203,16	-	-	
<b>Итого по земельному участку 63:22:1207004</b>									<b>1211</b>	<b>-</b>	<b>1</b>	<b>-</b>
163	63:22:1207002:3У1	63:22:1207002	Земли сельскохозяйственного назначения	Неограниченная государственная собственность	Неограниченная государственная собственность	образование из земель неограниченной государственной собственности	Трубопроводный транспорт	Самарская область, Кинельский муниципальный район, сельское поселение Домашка	2212	-	3	
	63:22:1207002:3У1(1)								1,00	Информационно-опознавательные знаки	1	
	63:22:1207002:3У1(2)								1436,89	Информационно-опознавательные знаки	2	

	63:22:1207002:3У1(3)								774,21	-	-	
164	63:22:1207002:3У2	63:22:1207002	Земли сельскохозяйственного назначения	Неразграниченная государственная собственность	Неразграниченная государственная собственность	образование из земель неразграниченной государственной собственности	Трубопроводный транспорт	Самарская область, Кинельский муниципальный район, сельское поселение Домашка	41	-	-	
	27,16								-	-		
	14,18								-	-		
<b>Итого по земельному участку 63:22:1207002</b>									<b>2253</b>	<b>-</b>	<b>3</b>	<b>-</b>
165	63:22:0000000:547/чзу1	63:22:0000000:547	Земли сельскохозяйственного назначения	Общество с ограниченной ответственностью "Агропромснаб" / Публичное акционерное	Собственность / Ипотека	Образование части земельного участка*	Для размещения объектов сельского хозяйства	установлено относительно ориентира, располож	5417		82	2496000
	63:22:0000000:547/чзу1(1)								1,00	Информационно-опознавательные знаки	1	

	63:22:0000000:547/чзу1(2)			общество "Сбербанк России"			назначения и сельскохозяйственных угодий	енного в границах участка. Почтовый адрес ориентира: Самарская область, Кинельский район, коллективное сельскохозяйственное предприятие им. Антонова	5416,21	Постоянные переезды, информационно-опознавательные знаки	81	
166	63:22:0000000:547/чзу2	63:22:0000000:547	Земли сельскохозяйственного назначения	Общество с ограниченной ответственностью "Агропромснаб"/ Публичное акционерное общество "Сбербанк России"	Собственность/ Ипотека	Образование части земельного участка*	Для размещения объектов сельскохозяйственного назначения и сельскохозяйственных угодий	установлено относительно ориентира, расположенного в границах участка. Почтовый адрес ориентира: Самарская область, Кинельский район, коллективное сельскохозяйственное предприятие им. Антонова	1178	-	-	2496000
	880,38								-	-		
	297,83								-	-		

167	63:22:0000000:547/чзз3	63:22:0000000:547	Земли сельскохозяйственного назначения	Общество с ограниченной ответственностью "Агропромснаб"/ Публичное акционерное общество "Сбербанк России"	Собственность/ Ипотека	Образование части земельного участка*	Для размещения объектов сельскохозяйственного назначения и сельскохозяйственных угодий	установлено относительно ориентира, расположенного в границах участка. Почтовый адрес ориентира: Самарская область, Кинельский район, коллективное сельскохозяйственное предприятие им. Антонова	741	-	-	2496000
	63:22:0000000:547/чзз4	63:22:0000000:547	Земли сельскохозяйственного назначения	Общество с ограниченной ответственностью "Агропромснаб"/ Публичное акционерное общество "Сбербанк России"	Собственность/ Ипотека	Образование части земельного участка*	Для размещения объектов сельскохозяйственного назначения и сельскохозяйственных угодий	установлено относительно ориентира, расположенного в границах участка. Почтовый адрес ориентира: Самарская область, Кинельский район, коллективное сельскохозяйственное предприятие им. Антонова	242	-	-	2496000

								нное предприя тие им. Антонова				
	63:22:0000000:547/чзу5	63:22:0000000:547	Земли сельскохозяйс твенного назначения	Общество с ограниченной ответственн остью "Агропромснаб "/ Публичное акционерное общество "Сбербанк России"	Собствен ность/ Ипотека	Образовани е части земельного участка*	Для размещен ия объектов сельскох зяйстве нного назначен ия и сельскох зяйстве нных угодий	установл ено относите льно ориентир а, располож енного в границах участка. Почтовый адрес ориентир а: Самарска я область, Кинельск ий район, коллекти вное сельскох зяйстве нное предприя тие им. Антонова	100	-	-	2496000
<b>Итого по земельному участку 63:22:0000000:547</b>									<b>7678</b>	<b>-</b>	<b>82</b>	<b>-</b>
168	63:27:0000000:81/чзу1	63:27:0000000:81	Земли промышленно сти, энергетики, транспорта, связи, радиовещания , телевидения, информатики, земли для обеспечения космической деятельности, земли обороны, безопасности и земли иного	Российская Федерация/ Федеральное казенное учреждение "Федеральное управление автомобильны хдорог "Большая Волга" Федерального дорожного агентства"	Собствен ность/ Постоянн ое (бессрочн ое) пользова ние	Образовани е части земельного участка*	Полоса отвода и снегозащ итные лесополо сы автодоро ги подъезд к г. Оренбург у от автомаги страли М-5	установл ено относите льно ориентир а, располож енного в границах участка. Почтовый адрес ориентир а: Самарска я обл., Нефтегор	1404	-	3	1532625
	63:27:0000000:81/чзу1(1)								406,19	-	-	
	63:27:0000000:81/чзу1(2)								474,14	-	-	
	63:27:0000000:81/чзу1(3)								316,67	-	-	
	63:27:0000000:81/чзу1(4)								1,00	Информа ционно- опознава тельные знаки	1	
	63:27:0000000:81/чзу1(5)								0,34	-	-	
	63:27:0000000:81/чзу1(6)								186,91	Информа ционно- опознава тельные знаки	1	

	63:27:0000000:81/чзу1(7)		специального назначения					ский р-н, автодорога	1,00	Информационно-опознавательные знаки	1	
	63:27:0000000:81/чзу1(8)								17,56	-	-	
169	63:27:0000000:81/чзу2	63:27:0000000:81	Земли промышленности, энергетики, транспорта, связи, радиовещания, телевидения, информатики, земли для обеспечения космической деятельности, земли обороны, безопасности и земли иного специального назначения	Российская Федерация/ Федеральное казенное учреждение управление автомобильных дорог "Большая Волга" Федерального дорожного агентства"	Собственность/ Постоянное (бессрочное) пользование	Образованная часть земельного участка*	Полоса отвода и снегозащитные лесополосы автодороги подъезд к г. Оренбургу от автомагистрали М-5	установлено относительно ориентира, расположенного в границах участка. Почтовый адрес ориентира: Самарская обл., Нефтегорский р-н, автодорога	132	-	-	1532625
	63:27:0000000:81/чзу2(1)								113,92	-	-	
	63:27:0000000:81/чзу2(2)								18,41	-	-	
<b>Итого по земельному участку 63:27:0000000:81</b>									<b>1536</b>	<b>-</b>	<b>3</b>	<b>-</b>
170	63:22:0000000:157/чзу1	63:22:0000000:157	Земли сельскохозяйс	ОДС	ОДС	Образованная часть	Для размещения	установлено	6480	-	12	23507098
	63:22:0000000:157/чзу1(1)								12,49	-	-	

	63:22:0000000:157/чзу1(2)		твенного назначения			земельного участка*	ия объектов сельскох озяйстве нного назначен ия и сельскох озяйстве нных угодий	относите льно ориентир а, располож енного в границах участка. Почтовый адрес ориентир а: Самарска я область, Кинельск ий район, коллекти вное сельскох озяйстве нное предприя тие им. Антонова	1177,58	-	-	
	63:22:0000000:157/чзу1(3)								476,89	-	-	
	63:22:0000000:157/чзу1(4)								1,00	Информа ционно-опознава тельные знаки	1	
	63:22:0000000:157/чзу1(5)								1,00	Информа ционно-опознава тельные знаки	1	
	63:22:0000000:157/чзу1(6)								3912,00	КИП, информа ционно-опознава тельные знаки	8	
	63:22:0000000:157/чзу1(7)								6,14	-	-	
	63:22:0000000:157/чзу1(8)								892,72	Информа ционно-опознава тельные знаки	2	
	171								63:22:0000000:157/чзу2	63:22:0000000:157	Земли сельскох озяйс твенного	
63:22:0000000:157/чзу2(1)	54,18	-	-									
63:22:0000000:157/чзу2(2)	37,10	-	-									



	63:22:0000000:157/чзу2(3)		назначения			участка*	объектов сельского хозяйстве нного назначен ия и сельского хозяйстве нных угодий	льно ориентир а, располож енного в границах участка. Почтовый адрес ориентир а: Самарская область, Кинельский район, коллектив ное сельское хозяйстве нное предприя тие им. Антонова	22,68	-	-	
172	63:22:0000000:157/чзу4	63:22:0000000:157	Земли сельскохозяйс твенного назначения	ОДС	ОДС	Образовани е части земельного участка*	Для размещен ия объектов сельского хозяйстве нного назначен ия и сельского хозяйстве нных угодий	установл ено относите льно ориентир а, располож енного в границах участка. Почтовый адрес ориентир а: Самарская область, Кинельский район, коллектив ное сельское хозяйстве нное предприя тие им.	365	-	-	23507098

								Антонова				
173	63:22:0000000:157/чзу3	63:22:0000000:157	Земли сельскохозяйственного назначения	ОДС	ОДС	Образованная часть земельного участка*	Для размещения объектов сельского назначения и сельскохозяйственных угодий	установлено относительно ориентира, расположенного в границах участка. Почтовый адрес ориентира: Самарская область, Кинельский район, коллективное сельскохозяйственное предприятие им. Антонова	467	-	-	23507098
<b>Итого по земельному участку 63:22:0000000:157</b>									<b>7426</b>	<b>-</b>	<b>12</b>	<b>-</b>
174	63:22:0000000:123/чзу1	63:22:0000000:123	Земли	Российская	Собствен	Образованная	Для	установл	135	-	-	46481

	63:22:0000000:123/чзу1(1)		промышленности, энергетики, транспорта, связи, радиовещания, телевидения, информатики, земли для обеспечения космической деятельности, земли обороны, безопасности и земли иного специального назначения	Федерация/ Акционерное общество "Самаранефтегаз"	ность/ Аренда	е части земельного участка*	размещение промышленных объектов	относительно ориентира, расположенного в границах участка. Почтовый адрес ориентира: Самарская область, Кинельский район, Бариновско-Лебяжинское месторождение нефти	4,00	-	-	
	63:22:0000000:123/чзу1(2)								4,00	-	-	
	63:22:0000000:123/чзу1(3)								4,00	-	-	
	63:22:0000000:123/чзу1(4)								85,24	-	-	
	63:22:0000000:123/чзу1(5)								36,51	-	-	
	63:22:0000000:123/чзу1(6)								1,21	-	-	
175	63:22:0000000:123/чзу2	63:22:0000000:123	Земли промышленности, энергетики, транспорта, связи, радиовещания, телевидения, информатики, земли для обеспечения космической деятельности, земли обороны, безопасности и земли иного специального назначения	Российская Федерация/ Акционерное общество "Самаранефтегаз"	Собственность/ Аренда	Образование части земельного участка*	Для размещения промышленных объектов	установлено относительно ориентира, расположенного в границах участка. Почтовый адрес ориентира: Самарская область, Кинельский район, Бариновско-Лебяжинское месторождение	1870	-	-	46481
	63:22:0000000:123/чзу2(1)								67,78	-	-	
	63:22:0000000:123/чзу2(2)								14,74	-	-	
	63:22:0000000:123/чзу2(3)								27,90	-	-	
	63:22:0000000:123/чзу2(4)								35,44	-	-	
	63:22:0000000:123/чзу2(5)								58,19	-	-	
	63:22:0000000:123/чзу2(6)								24,77	-	-	
	63:22:0000000:123/чзу2(7)								2,09	-	-	
	63:22:0000000:123/чзу2(8)								77,43	-	-	
	63:22:0000000:123/чзу2(9)								27,73	-	-	
	63:22:0000000:123/чзу2(10)								1073,28	-	-	
	63:22:0000000:123/чзу2(11)								316,85	-	-	
	63:22:0000000:123/чзу2(12)								87,63	-	-	
63:22:0000000:123/чзу2(13)	56,11	-	-									

								нефти				
<b>Итого по земельному участку 63:22:0000000:123</b>									<b>2005</b>	-	-	-
176	63:22:0000000:3750/чзу1	63:22:0000000:3750	Земли сельскохозяйственного назначения	Общество с ограниченной ответственностью "Агропромснаб"	Собственность	Образование части земельного участка*	Для размещения объектов сельского хозяйства назначения и сельскохозяйственных угодий	установлено относительно ориентира, расположенного в границах участка. Почтовый адрес ориентира: Самарская область, р-н. Кинельский, с/п. Домашка	4676	-	7	1036127
	63:22:0000000:3750/чзу1(1)							3962,67	КИП	5		
	63:22:0000000:3750/чзу1(2)							128,67	КИП	1		
	63:22:0000000:3750/чзу1(3)							585,14	КИП	1		
177	63:22:0000000:3750/чзу2	63:22:0000000:3750	Земли сельскохозяйственного назначения	Общество с ограниченной ответственностью "Агропромснаб"	Собственность	Образование части земельного участка*	Для размещения объектов сельского хозяйства назначения и сельскохозяйственных угодий	установлено относительно ориентира, расположенного в границах участка. Почтовый адрес ориентира: Самарская область, р-н. Кинельский, с/п. Домашка	2480	-	-	1036127
	63:22:0000000:3750/чзу2(1)							599,96	-	-		
	63:22:0000000:3750/чзу2(2)							1735,39	-	-		
	63:22:0000000:3750/чзу2(3)							144,30	-	-		
<b>Итого по земельному участку 63:22:0000000:3750</b>									<b>7156</b>	-	7	-

178	63:22:0000000:3706/чзу1	63:22:0000000:3706	Земли сельскохозяйственного назначения	Общество с ограниченной ответственностью "Парфеновское"	Собственность	Образование части земельного участка*	Для сельскохозяйственного производства	установлено относительно ориентира, расположенного в границах участка. Почтовый адрес ориентира: Самарская область, р-н. Кинельский, с/п. Домашка	111	КИП	2	693411
<b>Итого по земельному участку 63:22:0000000:3706</b>									<b>111</b>	<b>-</b>	<b>2</b>	<b>-</b>
179	63:22:0000000:3784/чзу1	63:22:0000000:3784	Земли сельскохозяйственного назначения	Акционерное общество "Самаранефтегаз"	Сервитут	Образование части земельного участка*	трубопроводный транспорт	Российская Федерация, Самарская область, Кинельский район, с/п Домашка	64	-	-	4618
<b>Итого по земельному участку 63:22:0000000:3784</b>									<b>64</b>	<b>-</b>	<b>-</b>	<b>-</b>
180	63:22:0000000:3983/чзу1	63:22:0000000:3983	Земли сельскохозяйственного назначения	Общество с ограниченной ответственностью "Агропромснаб"/ Публичное акционерное общество "Сбербанк России"	Собственность/ ипотека	Образование части земельного участка*	Для размещения объектов сельскохозяйственного назначения и сельскохозяйственных угодий	установлено относительно ориентира, расположенного в границах участка. Почтовый адрес ориентира: Самарская	535	-	-	2370400
	63:22:0000000:3983/чзу1(1)								502,46	-	-	
	63:22:0000000:3983/чзу1(2)								32,37	-	-	

								я область, р-н. Кинельск ий, с/п. Домашка				
<b>Итого по земельному участку 63:22:0000000:3983</b>									<b>535</b>	<b>-</b>	<b>-</b>	<b>-</b>
181	63:22:0000000:2131/чзу1	63:22:0000000:2131	Земли сельскохозяйс твенного назначения	Кудряшов Алексей Николаевич	Собствен ность	Образовани е части земельного участка*	для сельскох озийстве нного производ ства	установл ено относите льно ориентир а, располож енного в границах участка. Почтовый адрес ориентир а: Самарска я область, Кинельск ий район, земельны й участок располож ен в южной части кадастро вого квартала 63:22:120 4006 и в северо- восточно й части кадастро вого квартала 63:22:120 6002	754	-	-	101000
<b>Итого по земельному участку 63:22:0000000:2131</b>									<b>754</b>	<b>-</b>	<b>-</b>	<b>-</b>
182	63:22:0000000:329/чзу1	63:22:0000000:329	Земли промышленно	Российская Федераци/ 	Собствен ность/ 	Образовани е части	Для размещен	установл ено	24	-	-	1032892
	6,84								-	-		

	63:22:0000000:329/чзу1(2)		сти, энергетики, транспорта, связи, радиовещания, телевидения, информатики, земли для обеспечения космической деятельности, земли обороны, безопасности и земли иного специального назначения	Федеральное казенное учреждение "Федеральное управление автомобильны хдорог "Большая Волга" Федерального дорожного агентства" Федерального дорожного агентства"	Постоянн ое (бессрочн ое) пользова ние	земельного участка*	ия промышл енныхоб ъектов	относите льно ориентир а, располож енного в границах участка. Почтовый адрес ориентир а: Самарска я область, Кинельск ий район	17,05	-	-	
<b>Итого по земельному участку 63:22:0000000:329</b>									<b>24</b>	<b>-</b>	<b>-</b>	<b>-</b>
183	63:22:0000000:538/чзу1	63:22:0000000:538	Земли сельскохозяйс твенного назначения	Общество с ограниченной ответственн остью "Агропромснаб "/ Публичное акционерное общество "Сбербанк России"	Собствен ность/ ипотека	Образовани е части земельного участка*	Для размещен ия объектов сельскох озяйстве нного назначен ия и сельскох озяйстве нныхугод ий	установл ено относите льно ориентир а, располож енного в границах участка. Почтовый адрес ориентир а: Самарска я область, Кинельск ий район, коллекти вное сельскох озяйстве нное предприя тие им. Антонова	33198		29	9360106
	63:22:0000000:538/чзу(1)								33188,95	КИП, информа ционно- опознава тельные знаки	20	
	63:22:0000000:538/чзу(2)								1,00	Информа ционно- опознава тельные знаки	1	
	63:22:0000000:538/чзу(3)								1,00	Информа ционно- опознава тельные знаки	1	
	63:22:0000000:538/чзу(4)								1,00	Информа ционно- опознава тельные знаки	1	
	63:22:0000000:538/чзу(5)								1,00	Информа ционно- опознава тельные знаки	1	

	63:22:0000000:538/чзу(6)								1,00	Информационно-опознавательные знаки	1	
	63:22:0000000:538/чзу(7)								1,00	Информационно-опознавательные знаки	1	
	63:22:0000000:538/чзу(8)								1,00	Информационно-опознавательные знаки	1	
	63:22:0000000:538/чзу(9)								1,00	Информационно-опознавательные знаки	1	
	63:22:0000000:538/чзу(10)								1,00	Информационно-опознавательные знаки	1	
184	63:22:0000000:538/чзу2	63:22:0000000:538	Земли сельскохозяйственного назначения	Общество с ограниченной ответственностью "Агропромснаб" / Публичное акционерное общество "Сбербанк России"	Собственность/ ипотека	Образование части земельного участка*	Для размещения объектов сельского озяйственного назначения и сельскохозяйственных озяйственных угодий	установлено относительно ориентира, расположенного в границах участка. Почтовый адрес ориентира:	39750	-	-	9360106
	63:22:0000000:538/чзу2(1)								3191,45	-	-	
	63:22:0000000:538/чзу2(2)								737,68	-	-	
	63:22:0000000:538/чзу2(3)								816,32	-	-	
	63:22:0000000:538/чзу2(4)								17,45	-	-	
	63:22:0000000:538/чзу2(5)								16,48	-	-	
	63:22:0000000:538/чзу2(6)								15,01	-	-	
	63:22:0000000:538/чзу2(7)								7,77	-	-	
	63:22:0000000:538/чзу2(8)								23,82	-	-	
	63:22:0000000:538/чзу2(9)								31302,12	-	-	
	63:22:0000000:538/чзу2(10)								3538,92	-	-	
63:22:0000000:538/чзу2(11)	9,17	-	-									



	63:22:0000000:538/чзу2(12)							Самарская область, Кинельский район, коллективное сельскохозяйственное предприятие им. Антонова	18,68	-	-	
	63:22:0000000:538/чзу2(13)								17,81			
	63:22:0000000:538/чзу2(14)								37,33	-	-	
185	63:22:0000000:538/чзу3	63:22:0000000:538	Земли сельскохозяйственного назначения	Общество с ограниченной ответственностью "Агропромснаб"/ Публичное акционерное общество "Сбербанк России"	Собственность/ ипотека	Образование части земельного участка*	Для размещения объектов сельскохозяйственного назначения и сельскохозяйственных угодий	установлено относительно ориентира, расположенного в границах участка. Почтовый адрес ориентира: Самарская область, Кинельский район, коллективное сельскохозяйственное предприятие им.	1057	-	-	9360106
	63:22:0000000:538/чзу3(2)								568,78	-	-	
	63:22:0000000:538/чзу3(1)								488,18	-	-	

								Антонова				
<b>Итого по земельному участку 63:22:0000000:538</b>									<b>74005</b>	<b>-</b>	<b>29</b>	<b>-</b>
186	63:22:0000000:3766/чзу1	63:22:0000000:3766	Земли сельскохозяйственного назначения	Попов Иван Иванович	Собственность	Образование части земельного участка*	Для сельскохозяйственного производства	установлено относительно ориентира, расположенного в границах участка. Почтовый адрес ориентира: Самарская область, р-н. Кинельский, с/п. Домашка	376	Информационно-опознавательные знаки	2	6436231
	63:22:0000000:3766/чзу1(1)								374,91		1	
	63:22:0000000:3766/чзу1(2)								1,00		1	
187	63:22:0000000:3766/чзу2	63:22:0000000:3766	Земли сельскохозяйственного назначения	Попов Иван Иванович	Собственность	Образование части земельного участка*	Для сельскохозяйственного производства	установлено относительно ориентира, расположенного в границах участка. Почтовый адрес ориентира: Самарская область, р-н. Кинельский, с/п. Домашка	3123	Информационно-опознавательные знаки		6436231
	63:22:0000000:3766/чзу2(1)								0,97			
	63:22:0000000:3766/чзу2(2)								22,40			
	63:22:0000000:3766/чзу2(3)								3,12			
	63:22:0000000:3766/чзу2(4)								3096,61			
<b>Итого по земельному участку 63:22:0000000:3766</b>									<b>3499</b>	<b>-</b>	<b>2</b>	<b>-</b>
188	63:22:0000000:240/чзу1	63:22:0000000:240	Земли промышленно	Российская Федерация/	Собственность/	Образование части	Для размещения	установлено	153	-	-	89203
	63:22:0000000:240/чзу1(1)								4,03	-	-	

	63:22:0000000:240/чзу1(2)		сти, энергетики, транспорта, связи, радиовещания , телевидения, информатики, земли для обеспечения космической деятельности, земли обороны, безопасности и земли иного специального назначения	Общество с ограниченной ответственност ью "Кинельский склад"	аренда	земельного участка*	ия промышл енныхоб ъектов	относите льно ориентир а, располож енного в границах участка. Почтовый адрес ориентир а: Самарска я обл., р- н Кинельск ий, Бариновс ко- Лебяжин ское месторож дение Терешки нский купол	96,57	-	-	
	63:22:0000000:240/чзу1(3)								52,20	-	-	
	63:22:0000000:240/чзу1(4)								0,47	-	-	
189	63:22:0000000:240/чзу2	63:22:0000000:240	Земли промышленно сти, энергетики, транспорта, связи, радиовещания , телевидения, информатики, земли для обеспечения космической деятельности, земли обороны, безопасности и земли иного специального назначения	Российская Федерация/ Общество с ограниченной ответственност ью "Кинельский склад"	Собствен ность/ аренда	Образовани е части земельного участка*	Для размещен ия промышл енныхоб ъектов	установл ено относите льно ориентир а, располож енного в границах участка. Почтовый адрес ориентир а: Самарска я обл., р- н Кинельск ий, Бариновс ко- Лебяжин ское	58	-	-	89203
	63:22:0000000:240/чзу2(1)								1,80	-	-	
	63:22:0000000:240/чзу2(2)								10,26	-	-	
	63:22:0000000:240/чзу2(3)								3,99	-	-	
	63:22:0000000:240/чзу2(4)								29,82	-	-	
	63:22:0000000:240/чзу2(5)								12,40	-	-	

								месторождение Терешкинский купол				
<b>Итого по земельному участку 63:22:0000000:240</b>									<b>211</b>	-	-	-
190	63:22:1206003:3У1	63:22:1206003	Земли сельскохозяйственного назначения	Неразграниченная государственная собственность	Неразграниченная государственная собственность	образование из земель неразграниченной государственной собственности	Трубопроводный транспорт	Самарская область, Кинельский муниципальный район, сельское поселение Домашка	168			
	63:22:1206003:3У1(1)								63,44	-	-	
	63:22:1206003:3У1(2)								36,59	-	-	
	63:22:1206003:3У1(3)								41,11	-	-	
	63:22:1206003:3У1(4)								19,39	-	-	
63:22:1206003:3У1(5)	7,35	-	-									
191	63:22:1206003:3У2	63:22:1206003	Земли сельскохозяйственного назначения	Неразграниченная государственная собственность	Неразграниченная государственная собственность	образование из земель неразграниченной государственной собственности	Трубопроводный транспорт	Самарская область, Кинельский муниципальный район, сельское поселение Домашка	645	-	-	
	63:22:1206003:3У2(1)								1,96	-	-	
	63:22:1206003:3У2(2)								51,72	-	-	
	63:22:1206003:3У2(3)								165,93	-	-	
	63:22:1206003:3У2(4)								136,67	-	-	
	63:22:1206003:3У2(5)								58,83	-	-	
	63:22:1206003:3У2(6)								78,77	-	-	
	63:22:1206003:3У2(7)								47,22	-	-	
	63:22:1206003:3У2(8)								14,91	-	-	
	63:22:1206003:3У2(9)								22,98	-	-	
	63:22:1206003:3У2(10)								65,81			
<b>Итого по земельному участку 63:22:1206003</b>									<b>813</b>	-	-	-
192	63:22:0000000:3950/чзу1	63:22:0000000:3950	Земли сельскохозяйственного назначения	Сельское поселение Бариньковка Нефтегорского муниципального района Самарской области	Муниципальная собственность	Образование части земельного участка*	Трубопроводный транспорт	Самарская область, Кинельский район, сельское поселение Домашка	35	-	-	1003
<b>Итого по земельному участку 63:22:0000000:3950</b>									<b>35</b>	-	-	-

193	63:27:0000000:3791/чзу1	63:27:0000000:3791	Земли сельскохозяйственного назначения	Крестьянское хозяйство "Артемово"	Аренда	Образование части земельного участка*	Растениеводство	Самарская область, Нефтегорский район, сельское поселение Бариновка	5	-	-	898486
<b>Итого по земельному участку 63:27:0000000:3791</b>									<b>5</b>	<b>-</b>	<b>-</b>	<b>-</b>
194	63:22:1206002:3У1	63:22:1206002	Земли сельскохозяйственного назначения	Неограниченная государственная собственность	Неограниченная государственная собственность	образование из земель неограниченной государственной собственности	Трубопроводный транспорт	Самарская область, Кинельский муниципальный район, сельское поселение Домашка	38			
195	63:22:1206002:3У2	63:22:1206002	Земли сельскохозяйственного назначения	Неограниченная государственная собственность	Неограниченная государственная собственность	образование из земель неограниченной государственной собственности	Трубопроводный транспорт	Самарская область, Кинельский муниципальный район, сельское поселение Домашка	5148			
	63:22:1206002:3У2(1)								4,81	-	-	
	63:22:1206002:3У2(2)								38,50	-	-	
	63:22:1206002:3У2(3)								13,36	-	-	
	63:22:1206002:3У2(4)								125,68	-	-	
	63:22:1206002:3У2(5)								309,34	-	-	
	63:22:1206002:3У2(6)								715,26	-	-	
	63:22:1206002:3У2(7)								503,27	-	-	
	63:22:1206002:3У2(8)								30,85	-	-	
	63:22:1206002:3У2(9)								129,29	-	-	
	63:22:1206002:3У2(10)								293,63	-	-	
	63:22:1206002:3У2(11)								2945,26	-	-	
	63:22:1206002:3У2(12)								7,68	-	-	
	63:22:1206002:3У2(13)								5,80	-	-	
	63:22:1206002:3У2(14)								19,68	-	-	
63:22:1206002:3У2(15)	5,68	-	-									
<b>Итого по земельному участку 63:22:1206002</b>									<b>5186</b>	<b>-</b>	<b>-</b>	<b>-</b>
196	63:22:1206001:3У1	63:22:1206001	Земли	Неограниченная	Неограниченная	образование	Трубопроводный транспорт	Самарская	409		4	

	63:22:1206001:3У1(1)		сельскохозяйс твенного назначения	ная государственна я собственность	ниченна государст венная собствен ность	из земель неразгранич енной государстве нной собственнос ти	водный транспор т	я область, Кинельск ий муницип альный район, сельское поселени е Домашка	169,62	-	-	
	63:22:1206001:3У1(2)								237,30	Информа ционно- опознава тельные знаки	2	
	63:22:1206001:3У1(3)								1,00	Информа ционно- опознава тельные знаки	1	
	63:22:1206001:3У1(4)								1,00	Информа ционно- опознава тельные знаки	1	
197	63:22:1206001:3У2	63:22:1206001	Земли сельскохозяйс твенного назначения	Неразграничен ная государственна я собственность	Неразгра ниченна государст венная собствен ность	образование из земель неразгранич енной государстве нной собственнос ти	Трубопро водный транспор т	Самарска я область, Кинельск ий муницип альный район, сельское поселени е Домашка	167	-	-	
	127,88								-	-		
	13,45								-	-		
	12,40								-	-		
	13,58								-	-		
<b>Итого по земельному участку 63:22:1206001</b>									<b>576</b>	<b>-</b>	<b>4</b>	<b>-</b>
<b>Итого</b>									<b>1143736</b>	<b>-</b>	<b>7206</b>	<b>-</b>

Примечание:

\* Способ образования земельного участка подлежит уточнению в процессе кадастровых работ (учитывая согласие землевладельца, земельный участок может быть образован также путем раздела или установления сервитута)

\*\* Строительство, реконструкция, эксплуатация линейных объектов (в соответствии со ст.25 ЛК РФ)

Проектом не предусматривается перевод категории образуемых земельных участков из категории «земли лесного фонда» в земли иных категорий. Проектом предусматривается краткосрочная и долгосрочная аренда земель.

Общая площадь земель, необходимых для реализации проекта на стадии СМР 114,3736 га, в том числе, в долгосрочное пользование – 0,7206 га.

\*\*\* Отнесение образуемых земельных участков к определенной категории согласно п.35 Постановления Правительства РФ №564 от 12.05.2017г., п.2 ст.11 341-ФЗ от 03.08.2018 г.

\*\*\*\* Земельный участок 63:27:0000000:2551/чзу1 площадью 39 кв.м., сформирован на землях водного фонда. При реализации объекта переустройство данных земельных участков не требуется, так как фактического занятия земельных участков не будет, в связи с чем кадастровые работы на данных земельных участках проводиться не будут.

Проектом предусматривается установление публичного сервитута.

Граница публичного сервитута, подлежащего установлению в соответствии с законодательством Российской Федерации, определена по границе зоны планируемого размещения линейных объектов в соответствии со ст. 23 Земельным кодексом РФ от 25.10.2001 г. № 136-ФЗ.

Перечень кадастровых номеров земельных участков, на которых линейный объект может быть размещен на условиях публичного сервитута, их адреса или описание местоположения, перечень и адреса расположенных на таких земельных участках объектов недвижимого имущества (при наличии сведений о них в Едином государственном реестре недвижимости) представлен в таблице 2.



Таблица 2 – Перечень кадастровых номеров существующих земельных участков, на которых линейный объект может быть размещен на условиях публичного сервитута, их адреса или описание местоположения, перечень и адреса расположенных на таких земельных участках объектов недвижимого имущества (при наличии сведений о них в Едином государственном реестре недвижимости)

№ п/п	Кадастровый номер земельного участка	Адресные характеристики земельных участков	Объекты недвижимого имущества, расположенные на земельном участке	Площадь устанавливаемого публичного сервитута в границах земельного участка, кв.м
1	63:22:0000000:123	установлено относительно ориентира, расположенного в границах участка. Почтовый адрес ориентира: Самарская область, Кинельский район, Бариновско-Лебяжинское месторождение нефти	63:00:0000000:445, 63:22:0000000:4348, 63:22:1207004:540, 63:22:0000000:4490	135
2	63:22:0000000:157	установлено относительно ориентира, расположенного в границах участка. Почтовый адрес ориентира: Самарская область, Кинельский район, коллективное сельскохозяйственное предприятие им. Антонова	63:22:0000000:2129, 63:00:0000000:530, 63:00:0000000:445, 63:00:0000000:531, 63:22:0000000:4348, 63:22:0000000:4392, 63:00:0000000:31218, 63:00:0000000:31273, 63:22:1202001:367, 63:22:0000000:4476, 63:22:0000000:4477, 63:22:1202001:368, 63:22:1202001:371, 63:22:1202001:373, 63:22:1202001:374, 63:22:1202001:376, 63:22:1202001:377, 63:22:1202001:378, 63:22:1202001:379, 63:22:1202001:380, 63:22:1202001:381, 63:00:0000000:31304, 63:22:0000000:4500, 63:00:0000000:31332	6480
3	63:22:0000000:240	установлено относительно ориентира, расположенного в границах участка. Почтовый адрес ориентира: Самарская обл., р-н Кинельский, Бариновско-Лебяжинское месторождение Терешкинский купол	63:00:0000000:445	153

4	63:27:0000000:101	установлено относительно ориентира, расположенного в границах участка. Почтовый адрес ориентира: Самарская область, Нефтегорский район	63:00:0000000:498, 63:00:0000000:445	68215
5	63:27:0000000:135	установлено относительно ориентира, расположенного в границах участка. Почтовый адрес ориентира: Российская Федерация, Самарская область, Нефтегорский район	63:00:0000000:445	4
6	63:27:0000000:141	установлено относительно ориентира, расположенного в границах участка. Почтовый адрес ориентира: Самарская область, Нефтегорский район, в границах сельского поселения Бариновка	63:00:0000000:445, 63:27:0000000:3727	2926
7	63:27:0000000:143	установлено относительно ориентира, расположенного в границах участка. Почтовый адрес ориентира: Самарская область, Нефтегорский район	63:27:0000000:3487, 63:27:0000000:3372, 63:27:0000000:3369, 63:00:0000000:445, 63:27:0000000:2533, 63:27:0000000:3814, 63:27:0000000:3819, 63:27:0000000:3837, 63:27:0303001:619, 63:27:0000000:3864, 63:27:0000000:3882	2116

8	63:27:0000000:77	<p>установлено относительно ориентира, расположенного в границах участка. Почтовый адрес ориентира: Самарская область, Нефтегорский район, Утевское месторождение</p>	<p>63:27:0000000:581, 63:27:0000000:583, 63:27:0000000:580, 63:27:0000000:3401, 63:27:0000000:612, 63:27:0000000:611, 63:27:0000000:590, 63:27:0000000:605, 63:27:0000000:604, 63:27:0000000:591, 63:27:0000000:593, 63:27:0000000:598, 63:27:0000000:638, 63:27:0000000:658, 63:27:0000000:708, 63:27:0000000:735, 63:27:0000000:1003, 63:27:0000000:1017, 63:27:0000000:1009, 63:27:0000000:1058, 63:27:0000000:1045, 63:27:0000000:1051, 63:27:0000000:1561, 63:27:0000000:1564, 63:27:0000000:1568, 63:27:0000000:1574, 63:27:0000000:1567, 63:27:0000000:1560, 63:27:0000000:1562, 63:27:0000000:1559, 63:27:0000000:1540, 63:27:0402001:390, 63:27:0000000:3369, 63:27:0403001:291, 63:27:0402004:264, 63:27:0503003:455, 63:27:0000000:3774, 63:27:0000000:3796, 63:00:0000000:31262, 63:27:0000000:3881, 63:27:0000000:3892, 63:27:0000000:3898</p>	39
9	63:27:0000000:78	<p>установлено относительно ориентира, расположенного в границах участка. Почтовый адрес ориентира: Самарская область, Нефтегорский район, Утевское месторождение</p>	<p>63:27:0000000:3389, 63:27:0000000:3369, 63:00:0000000:445, 63:27:0000000:3726, 63:27:0000000:3796, 63:00:0000000:31262, 63:27:0402001:607, 63:27:0000000:3881, 63:27:0000000:3892, 63:27:0000000:3898</p>	468

10	63:27:0000000:81	установлено относительно ориентира, расположенного в границах участка. Почтовый адрес ориентира: Самарская обл., Нефтегорский р-н, автодорога	63:00:0000000:715, 63:00:0000000:724, 63:00:0000000:666, 63:27:0000000:2629, 63:00:0000000:445, 63:27:0000000:3286, 63:27:0702007:1810, 63:00:0000000:31216, 63:27:0000000:3814, 63:27:0000000:3815, 63:27:0000000:3823, 63:27:0000000:3892, 63:00:0000000:31335	1404
11	63:22:0000000:2693	установлено относительно ориентира, расположенного в границах участка. Почтовый адрес ориентира: Самарская область, Кинельский район, коллективное сельскохозяйственное предприятие им. Антонова	63:00:0000000:445	10659
12	63:22:0000000:2694	установлено относительно ориентира, расположенного в границах участка. Почтовый адрес ориентира: Самарская область, Кинельский район, коллективное сельскохозяйственное предприятие им. Антонова	63:00:0000000:445	4701
13	63:22:0000000:3706	установлено относительно ориентира, расположенного в границах участка. Почтовый адрес ориентира: Самарская область, р-н. Кинельский, с/п. Домашка	63:22:1206003:113, 63:22:0000000:4348	111
14	63:22:0000000:3750	установлено относительно ориентира, расположенного в границах участка. Почтовый адрес ориентира: Самарская область, р-н. Кинельский, с/п. Домашка	63:22:0000000:4348, 63:22:0000000:4490	4676
15	63:22:0000000:3766	установлено относительно ориентира, расположенного в границах участка. Почтовый адрес ориентира: Самарская область, р-н. Кинельский, с/п. Домашка	63:22:1207006:441, 63:00:0000000:445	376

16	63:22:0000000:4069	установлено относительно ориентира, расположенного в границах участка. Почтовый адрес ориентира: Самарская область, Кинельский район, сельское поселение Домашка	63:22:0000000:4104, 63:22:1207006:441, 63:00:0000000:445, 63:22:1207004:321, 63:22:1207004:538, 63:22:0000000:4459, 63:22:1207004:540, 63:22:1207004:543, 63:22:1207004:544, 63:22:1207004:545, 63:22:1207004:546, 63:00:0000000:31334	42259
17	63:22:0000000:4373	Самарская область, Кинельский район, сельское поселение Домашка	63:22:0000000:157	12587
18	63:22:0000000:4376	Самарская область, Кинельский район, сельское поселение Домашка	63:22:0000000:2129, 63:22:1202004:332, 63:22:0000000:2122, 63:00:0000000:530, 63:00:0000000:531, 63:22:0000000:4392, 63:00:0000000:31218, 63:00:0000000:31297	43955
19	63:22:0000000:4502	Самарская область, Кинельский район, сельское поселение Домашка	63:22:0000000:4063	23138
20	63:22:0000000:538	установлено относительно ориентира, расположенного в границах участка. Почтовый адрес ориентира: Самарская область, Кинельский район, коллективное сельскохозяйственное предприятие им. Антонова	63:00:0000000:445, 63:00:0000000:31273, 63:00:0000000:31297	33198
21	63:22:0000000:539	установлено относительно ориентира, расположенного в границах участка. Почтовый адрес ориентира: Самарская область, Кинельский район, коллективное сельскохозяйственное предприятие им. Антонова	63:22:0000000:157	5042
22	63:22:0000000:547	установлено относительно ориентира, расположенного в	63:00:0000000:445	5659

		<p>границах участка. Почтовый адрес ориентира: Самарская область, Кинельский район, коллективное сельскохозяйственное предприятие им. Антонова</p>		
23	63:22:1207002:69	<p>установлено относительно ориентира, расположенного в границах участка. Почтовый адрес ориентира: Самарская область, Кинельский район, сельское поселение Домашка</p>	63:22:1207002:66	32319
24	63:22:1207002:70	<p>установлено относительно ориентира, расположенного в границах участка. Почтовый адрес ориентира: Самарская область, Кинельский район, сельское поселение Домашка</p>	-	1
25	63:27:0000000:2497	<p>установлено относительно ориентира, расположенного в границах участка. Почтовый адрес ориентира: Самарская область, Нефтегорский район, в границах сельского поселения Утевка</p>	63:00:0000000:445	26653
26	63:27:0000000:2503	<p>установлено относительно ориентира, расположенного в границах участка. Почтовый адрес ориентира: Самарская область, Нефтегорский район, в границах сельского поселения Утевка</p>	-	33908
27	63:27:0000000:2539	<p>установлено относительно ориентира, расположенного в границах участка. Почтовый адрес ориентира: Самарская область, Нефтегорский район, в границах сельского поселения</p>	63:27:0000000:3389, 63:27:0303001:398, 63:27:0000000:3726	102095

		Утевка		
28	63:27:0000000:2553	Самарская область, Нефтегорский район, земельный участок расположен в восточной части кадастрового квартала 63:27:0302006, центральной части кадастрового квартала 63:27:0302007, северо- западной части кадастрового квартала 63:27:0302008, восточной части кадастрового квартала 63:27:0301003, центральной части кадастрового квартала 63:27:0302004, западной части кадастрового квартала 63:27:0302005	63:27:0000000:3357, 63:27:0000000:3372, 63:27:0304006:41, 63:27:0000000:3369, 63:00:0000000:445, 63:27:0000000:3864	12995
29	63:27:0000000:2558	Самарская область, Нефтегорский район, в границах сельского поселения Утевка	63:00:0000000:445, 63:27:0303001:398, 63:27:0303001:620, 63:27:0000000:3892	62478
30	63:27:0000000:2600	Российская Федерация, Самарская область, Нефтегорский район, сельское поселение Утевка	63:00:0000000:445, 63:27:0303001:398, 63:27:0000000:3726	496
31	63:27:0000000:2611	Самарская область, Нефтегорский район	-	45968
32	63:27:0000000:2633	установлено относительно ориентира, расположенного в границах участка. Почтовый адрес ориентира: Самарская область, Нефтегорский район, сельское поселение Утевка, автодорога "Самара- Оренбург" - Трофимовка	63:27:0000000:3372, 63:00:0000000:445, 63:27:0000000:3864	741
33	63:27:0000000:2641	Самарская область, Нефтегорский район, сельское поселение Утевка, автодорога "Самара- Оренбург" - Песчаный Дол	63:27:0000000:3369, 63:00:0000000:445, 63:27:0000000:3864	1061
34	63:27:0000000:3373	установлено относительно ориентира, расположенного в границах участка. Почтовый адрес ориентира: Самарская область, Нефтегорский муниципальный район, сельское поселение Утевка	63:00:0000000:715	156

35	63:27:0000000:3414	Самарская область, Нефтегорский район, сельское поселение Утевка	63:27:0000000:3400, 63:27:0000000:3485, 63:27:0000000:419, 63:00:0000000:498, 63:27:0000000:3389, 63:27:0000000:3369, 63:00:0000000:445, 63:27:0000000:3726, 63:27:0000000:3881, 63:27:0000000:3892	23260
36	63:27:0000000:3767	Самарская область, Нефтегорский район, сельское поселение Бариновка	63:27:0201014:344, 63:00:0000000:445, 63:27:0201014:561, 63:27:0201014:562, 63:27:0000000:3863	2419
37	63:27:0000000:3789	Самарская область, Нефтегорский район, сельское поселение Бариновка	-	116
38	63:27:0000000:3793	Самарская область, Нефтегорский район, с/п Бариновка	63:27:0000000:505	172
39	63:27:0000000:3843	Самарская область, Нефтегорский район, сельское поселение Утевка	-	28981
40	63:27:0000000:3849	Самарская область, Нефтегорский район	63:00:0000000:715, 63:27:0000000:3884	664
41	63:27:0000000:3850	Самарская область, Нефтегорский район	63:00:0000000:715, 63:27:0000000:3733, 63:27:0000000:3892	734
42	63:27:0000000:3853	Самарская область, Нефтегорский район	63:00:0000000:715	166
43	63:27:0000000:3854	Самарская область, Нефтегорский район	63:00:0000000:715, 63:27:0000000:3892	357
44	63:27:0000000:3859	Самарская область, Нефтегорский район, сельское поселение Утевка, в 4,6 км по направлению на юго- восток от ориентира с. Утевка.	63:27:0303001:3	15408
45	63:27:0000000:3869	Самарская область, Нефтегорский район, сельское поселение Бариновка	63:00:0000000:445, 63:27:0000000:3814	60231
46	63:27:0000000:428	установлено относительно ориентира, расположенного в границах участка. Почтовый адрес ориентира: Самарская область, Нефтегорский район, в северо-западной и северо-восточной части кадастрового квартала №63:27:0301001, в северо-западной части кадастрового квартала № 63:27:0302001	-	1275



47	63:27:0000000:85	<p>установлено относительно ориентира, расположенного в границах участка. Почтовый адрес ориентира: Российская Федерация, Самарская область, Нефтегорский район, Бариновско-Лебяжинское месторождение</p>	<p>63:27:0000000:3454, 63:27:0201014:344, 63:27:0000000:3352, 63:27:0000000:3394, 63:27:0000000:3388, 63:00:0000000:445, 63:27:0000000:3387, 63:27:0000000:3433, 63:27:0000000:3727, 63:27:0000000:3810, 63:27:0000000:3814, 63:27:0201014:561, 63:27:0201014:562, 63:27:0000000:3824, 63:00:0000000:31288, 63:27:0000000:3863, 63:27:0203005:427</p>	141
48	63:27:0201014:331	<p>установлено относительно ориентира, расположенного в границах участка. Почтовый адрес ориентира: Самарская область, Нефтегорский район, в северо-восточной части кадастрового квартала № 63:27:0201014</p>	63:27:0000000:141	2503
49	63:27:0204002:502	<p>установлено относительно ориентира, расположенного в границах участка. Почтовый адрес ориентира: Самарская область, Нефтегорский район, сельское поселение Бариновка</p>	-	8067
50	63:27:0302003:7	<p>установлено относительно ориентира, расположенного в границах участка. Почтовый адрес ориентира: Российская Федерация, Самарская обл., Нефтегорский р-н, в границах СПК "Утевский"</p>	63:27:0000000:3881	696
51	63:27:0303001:3	<p>установлено относительно ориентира, расположенного в границах участка. Почтовый адрес ориентира: Российская Федерация, Самарская</p>	63:27:0000000:3389	14

		область, Нефтегорский район, в границах СПК "Утевский"		
52	63:27:0303001:5	установлено относительно ориентира, расположенного в границах участка. Почтовый адрес ориентира: Российская Федерация, Самарская обл., Нефтегорский р-н, в границах СПК "Утевский"	63:27:0000000:3881	1750
53	63:27:0401036:286	Самарская область, Нефтегорский район, с/п Утёвка	-	5048
54	63:27:0301001:62	установлено относительно ориентира, расположенного в границах участка. Почтовый адрес ориентира: Самарская область, Нефтегорский район, с/п Утевка	63:27:0000000:143	2703
55	63:27:0303001	Самарская область, Кинельский муниципальный район, сельское поселение Утевка	-	1108
56	63:27:0302003	Самарская область, Кинельский муниципальный район, сельское поселение Утевка	-	3195
57	63:27:0401036	Самарская область, Кинельский муниципальный район, сельское поселение Утевка	-	512
58	63:27:0301001	Самарская область, Кинельский муниципальный район, сельское поселение Утевка	-	2665
59	63:27:0204002	Самарская область, Кинельский муниципальный район, сельское поселение Бариновка	-	1155
60	63:27:0204001	Самарская область, Кинельский муниципальный район, сельское поселение Бариновка	-	3600
61	63:27:0204003	Самарская область, Кинельский муниципальный район, сельское поселение Бариновка	-	463
62	63:27:0201014	Самарская область,	-	56

		Кинельский муниципальный район, сельское поселение Бариновка		
63	63:22:1207003	Самарская область, Кинельский муниципальный район, сельское поселение Домашка	-	2834
64	63:22:1207005	Самарская область, Кинельский муниципальный район, сельское поселение Домашка	-	399
65	63:22:1207004	Самарская область, Кинельский муниципальный район, сельское поселение Домашка	-	856
66	63:22:1207002	Самарская область, Кинельский муниципальный район, сельское поселение Домашка	-	2212
67	63:22:1206003	Самарская область, Кинельский муниципальный район, сельское поселение Домашка	-	168
68	63:22:1206002	Самарская область, Кинельский муниципальный район, сельское поселение Домашка	-	38
69	63:22:1206001	Самарская область, Кинельский муниципальный район, сельское поселение Домашка	-	409
70	63:27:0000000:32	установлено относительно ориентира, расположенного в границах участка. Почтовый адрес ориентира: Самарская область, Нефтегорский район, Нефтегорское лесничество, Утевское участковое лесничество, кварталы №№ 12-69	-	8950
<b>Итого</b>				<b>770497</b>

Также проектом предусматривается оформление публичного сервитута в отношении земельных участков с кадастровым номером 63:22:0000000:329 занимаемый полосой отвода а/д М-5 М-5 «Урал» Москва - Рязань - Пенза - Самара - Уфа - Челябинск (подъезд к г. Оренбург), в сельском поселении Домашка, Кинельского района Самарской области; с кадастровым номером 63:22:1207003:1194 занимаемый полосой отвода а/д М-5

М-5 «Урал» Москва - Рязань - Пенза - Самара - Уфа - Челябинск (подъезд к г. Оренбург) в сельском поселении Домашка, Кинельского района Самарской области; с кадастровым номером 63:27:0000000:81 занимаемый полосой отвода а/д М-5 М-5 «Урал» Москва - Рязань - Пенза - Самара - Уфа - Челябинск (подъезд к г. Оренбург) в Нефтегорском районе Самарской области; с кадастровым номером 63:27:0000000:3849 занимаемый полосой отвода а/д М-5 М-5 «Урал» Москва - Рязань - Пенза - Самара - Уфа - Челябинск (подъезд к г. Оренбург) в сельском поселении Бариновка, Нефтегорского района Самарской области; с кадастровым номером 63:27:0000000:3850 занимаемый полосой отвода а/д М-5 М-5 «Урал» Москва - Рязань - Пенза - Самара - Уфа - Челябинск (подъезд к г. Оренбург) в сельском поселении Утевка, Нефтегорского района Самарской области; с кадастровым номером 63:27:0000000:3853 занимаемый полосой отвода а/д М-5 М-5 «Урал» Москва - Рязань - Пенза - Самара - Уфа - Челябинск (подъезд к г. Оренбург) в сельском поселении Бариновка, Нефтегорского района Самарской области; с кадастровым номером 63:27:0000000:3854 занимаемый полосой отвода а/д М-5 М-5 «Урал» Москва - Рязань - Пенза - Самара - Уфа - Челябинск (подъезд к г. Оренбург) в сельском поселении Утевка, Нефтегорского района Самарской области; 63:27:0000000:3373 занимаемый полосой отвода а/д М-5 М-5 «Урал» Москва - Рязань - Пенза - Самара - Уфа - Челябинск (подъезд к г. Оренбург), в сельском поселении Утевка, Нефтегорского района Самарской области; с кадастровым номером 63:27:0000000:2641 занимаемый полосой отвода а/д «Самара-Оренбург» - Песчаный Дол (36Н-433) , в сельском поселении Утевка, Нефтегорского района Самарской области; с кадастровым номером 63:27:0000000:2633 занимаемый полосой отвода а/д«Самара-Оренбург» - Трофимовка (36Н-432), в сельском поселении Утевка, Нефтегорского района Самарской области; с кадастровым номером 63:27:0000000:2610 занимаемый полосой отвода а/д«Самара-Оренбург» - Дмитриевка (36Н-428), в сельском поселении Бариновка, Нефтегорского района Самарской области.

Перечень кадастровых номеров земельных участков в границах полос отвода автомобильных дорог, на которых устанавливается публичный сервитут, их адреса или описание местоположения, перечень и адреса расположенных на таких земельных участках объектов недвижимого имущества (при наличии сведений о них в Едином государственном реестре недвижимости) представлен в таблице 3.

Таблица 3- Перечень кадастровых номеров земельных участков в границах полос отвода автомобильных дорог, на которых устанавливается публичный сервитут, их адреса или описание местоположения, перечень и адреса расположенных на таких земельных участках объектов недвижимого имущества (при наличии сведений о них в Едином государственном реестре недвижимости)

№	Кадастровый номер	Адресные характеристики земельных участков	Объекты недвижимого имущества, расположенные на земельном участке	Площадь устанавливаемого публичного сервитута в границах земельного участка, кв.м.
1	63:22:0000000:329	установлено относительно ориентира, расположенного в границах участка. Почтовый адрес ориентира: Самарская область, Кинельский район	63:22:0000000:3208, 63:00:0000000:715, 63:00:0000000:740, 63:27:0000000:505, 63:00:0000000:445, 63:00:0000000:597, 63:00:0000000:31269, 63:22:0000000:4500	24
2	63:22:1207003:1194	Самарская область, Кинельский район, сельское поселение Домашка	63:00:0000000:715	3
3	63:27:0000000:81	установлено относительно ориентира, расположенного в границах участка. Почтовый адрес ориентира: Самарская обл., Нефтегорский р-н, автодорога	63:00:0000000:715, 63:00:0000000:724, 63:00:0000000:666, 63:27:0000000:2629, 63:00:0000000:445, 63:27:0000000:3286, 63:27:0702007:1810, 63:00:0000000:31216, 63:27:0000000:3814, 63:27:0000000:3815, 63:27:0000000:3823, 63:27:0000000:3892, 63:00:0000000:31335	1536
4	63:27:0000000:3373	установлено относительно ориентира, расположенного в границах участка. Почтовый адрес ориентира: Самарская область, Нефтегорский муниципальный район, сельское поселение Утевка	63:00:0000000:715	439
5	63:27:0000000:2641	Самарская область, Нефтегорский район, сельское поселение Утевка, автодорога "Самара- Оренбург" - Песчаный Дол	63:27:0000000:3369, 63:00:0000000:445, 63:27:0000000:3864	3123

6	63:27:0000000:2633	установлено относительно ориентира, расположенного в границах участка. Почтовый адрес ориентира: Самарская область, Нефтегорский район, сельское поселение Утевка, автодорога "Самара- Оренбург" - Трофимовка	63:27:0000000:3372, 63:00:0000000:445, 63:27:0000000:3864	1893
7	63:27:0000000:2610	Самарская область, Нефтегорский район	63:00:0000000:445, 63:27:0000000:3727, 63:27:0000000:3863, 63:27:0000000:3884	774
8	63:27:0000000:3849	Самарская область, Нефтегорский район	63:00:0000000:715, 63:27:0000000:3884	728
9	63:27:0000000:3850	Самарская область, Нефтегорский район	63:00:0000000:715, 63:27:0000000:3733, 63:27:0000000:3892	790
10	63:27:0000000:3853	Самарская область, Нефтегорский район	63:00:0000000:715	166
11	63:27:0000000:3854	Самарская область, Нефтегорский район	63:00:0000000:715, 63:27:0000000:3892	357
<b>Итого</b>				<b>9833</b>

Граница публичного сервитута определена проектными решениями по ширине полосы отвода земель, необходимой для размещения объекта трубопроводного транспорта федерального значения «Магистральный нефтепровод Кулешовка - Куйбышев, 13км - 28км, 33км - 39км, 42км - 43км. Ду500. Самарское РНУ. Реконструкция» (утв. постановлением Госстроя СССР от 30 марта 1973 г. №45).

Ширина полосы отвода для производства работ по прокладке нефтепровода принимается согласно СН 452-73 «Нормы отвода земель для магистральных трубопроводов» составляет для DN1000 – 39 м на землях сельскохозяйственного назначения и 28 м на землях несельскохозяйственного назначения или не пригодных для сельского хозяйства, и землях лесного фонда. Ширина полосы отвода земель для демонтажа магистрального трубопровода DN1000 составляет 39 м.

Граница полосы отвода определена с учетом размещения строительной техники, раскрытия траншей, размещения временных площадок для нужд реконструкции.

1.2. Перечень и сведения о площади образуемых земельных участков, которые будут отнесены к территориям общего пользования или имуществу общего пользования

Земельные участки, которые будут отнесены к территориям общего пользования отсутствуют.

1.3. Перечень и сведения о площади образуемых земельных участков, в том числе в отношении которых предполагаются резервирование и (или) изъятие для государственных или муниципальных нужд

Резервирование и изъятие земель для государственных и муниципальных нужд не предполагается проектом межевания территории, поэтому отсутствует информация по образуемым земельным участкам и их площадям, для которых предполагается резервирование и изъятие для государственных и муниципальных нужд.

1.4. Вид разрешенного использования образуемых земельных участков в соответствии с проектом планировки территории в случаях, предусмотренных Градостроительным кодексом Российской Федерации

Документацией по планировке территории устанавливается вид разрешенного использования территории земельных участков, предназначенных для размещения проектируемого объекта (объектов) - трубопроводный транспорт.

Данное разрешенное использование соответствует текстовому описанию разрешенного использования - размещение нефтепроводов, водопроводов, газопроводов и иных трубопроводов, а также иных зданий и сооружений, необходимых для эксплуатации названных трубопроводов, согласно Приказу Федеральной службы государственной регистрации, кадастра и картографии от 10.11.2020 г. № П/0412 "Об утверждении классификатора видов разрешенного использования земельных участков" (Зарегистрировано в Минюсте России 15.12.2020 № 61482).

1.5. Информация о правообладателях земельных участков

Границы зоны планируемого размещения объекта федерального значения: «Магистральный нефтепровод Кулешовка - Куйбышев, 13км - 28км, 33км - 39км, 42км - 43км. Ду500. Самарское РНУ. Реконструкция» располагаются на территории земельных участков, сведения, о правообладателях которых представлены в Таблице 1 – Отвод земель для размещения объекта «Магистральный нефтепровод Кулешовка - Куйбышев, 13км - 28км, 33км - 39км, 42км - 43км. Ду500. Самарское РНУ. Реконструкция».

1.6. Категория земель

Границы зоны планируемого размещения объекта федерального значения: «Магистральный нефтепровод Кулешовка - Куйбышев, 13км - 28км, 33км - 39км, 42км - 43км. Ду500. Самарское РНУ. Реконструкция» располагаются на территории земельных участков, относящихся к категории земли сельскохозяйственного назначения, земли промышленности, энергетики, транспорта, связи, радиовещания, телевидения, информатики, землях водного и лесного фондов.

### 1.7. Адресные характеристики земельных участков

Адресные характеристики образуемых земельных участков представлены в Таблице 1 – Отвод земель для размещения объекта «Магистральный нефтепровод Кулешовка - Куйбышев, 13км - 28км, 33км - 39км, 42км - 43км. Ду500. Самарское РНУ. Реконструкция».

### 1.8. Площадь исходных земельных участков

Границы зоны планируемого размещения объекта федерального значения: «Магистральный нефтепровод Кулешовка - Куйбышев, 13км - 28км, 33км - 39км, 42км - 43км. Ду500. Самарское РНУ. Реконструкция» располагаются на территории земельных участков, сведения, о исходных площадях которых представлены в Таблице 1 – Отвод земель для размещения объекта «Магистральный нефтепровод Кулешовка - Куйбышев, 13км - 28км, 33км - 39км, 42км - 43км. Ду500. Самарское РНУ. Реконструкция».



**1.9 Целевое назначение лесов, вид (виды) разрешенного использования лесного участка, количественные и качественные характеристики лесного участка, сведения о нахождении лесного участка в границах особо защитных участков лесов (в случае, если подготовка проекта межевания территории осуществляется в целях определения местоположения границ образуемых и (или) изменяемых лесных участков)**

Субъект Российской Федерации	Самарская область
Муниципальное образование	Нефтегорский муниципальный район
Категория земель	Земли лесного фонда
Лесничество	Нефтегорское
Участковое лесничество, урочище	Утевское
Целевое назначение лесов, категория защитных лесов	Защитные леса, леса, расположенные в защитных полосах лесов
Квартал	53
Лесотаксационный выдел/ часть лесотаксационного выдела	1 (часть), 2 (часть), 3 (часть), 4 (часть), 13 (часть), 14 (часть), 15 (часть), 16 (часть),
Площадь проектируемого лесного участка, га	1,5461
Участковое лесничество, урочище	Утевское
Целевое назначение лесов, категория защитных лесов	Защитные леса, леса, расположенные в защитных полосах лесов
Квартал	52
Лесотаксационный выдел/ часть лесотаксационного выдела	8 (часть), 10 (часть)
Площадь проектируемого лесного участка, га	0,0285
<b>Общая площадь проектируемого лесного участка, га</b>	<b>1,5746</b>

Местоположение и границы лесного участка указаны на схемах расположения проектируемого лесного участка.

## **2 Целевое назначение лесов**

В соответствии с приказом Федерального агентства лесного хозяйства Министерства природных ресурсов и экологии Российской Федерации от 30.12.2008 г. №435 «Об определении количества лесничеств на территории Самарской области и установлении их границ», приказа Рослесхоза от 04.05.2016 № 158 «Об установлении границ Безенчукского, Волжского, Кинельского, Клявлинского, Кошкинского, Красноярского, Нефтегорского, Ново-Буянского, Похвистневского, Рачейского, Сергиевского, Ставропольского и Шенталинского лесничеств Самарской области» Утевское участковое лесничество входит в состав Нефтегорского лесничества Самарской области.

На момент проектирования лесного участка, на территории Нефтегорского лесничества, распространяется действие лесохозяйственного регламента, утвержденного Приказом Министерства лесного хозяйства охраны окружающей среды и

природопользования Самарской области «Об утверждении Лесохозяйственного регламента Нефтегорского лесничества» от 31 июля 2018 года № 405 (с внесенными в него изменениями Приказом Министерства лесного хозяйства охраны окружающей среды и природопользования Самарской области от 21.07.2020 №574).

Леса на территории Самарской области в соответствии со статьей 8 Федерального закона от 04.12.2006 №201-ФЗ « О введении в действие Лесного кодекса Российской Федерации» отнесены к защитным и эксплуатационным лесам, что отражено в Лесном плане Самарской области, утвержденном Указом Губернатора Самарской области от 19.02.2019 №17 «Об утверждении лесного плана Самарской области» (с внесенными в него изменениями Указом Губернатора Самарской области от 01.10.2021 № 230) и лесохозяйственном регламенте Нефтегорского лесничества.

Согласно указанным документам лесного планирования:

- квартал 53 (части выделов 1, 2, 3, 4, 13, 14, 15, 16) и квартал № 52 (части выделов 8, 10) Утевского участкового лесничества, в которых расположены проектируемые лесные участки, относятся к защитным лесам категории – леса, расположенные в защитных полосах лесов (леса, расположенные в границах полос отвода железных дорог и придорожных полос автомобильных дорог, установленных в соответствии с законодательством Российской Федерации о железнодорожном транспорте, законодательством об автомобильных дорогах и о дорожной деятельности).

### **3 Количественные и качественные характеристики проектируемого лесного участка**

Качественные и количественные характеристики проектируемого лесного участка составляются на основании данных государственного лесного реестра Нефтегорского лесничества.

Таблица 1. Распределение земель

Общая площадь, га	в том числе									
	лесные земли					нелесные земли				
	занятые лесными насаждениями-всего	в том числе покрытые лесными культурами	лесные питомники и, плантации	не занятые лесными насаждениями	ИТОГО	дороги	просеки	болота	другие	ИТОГО
1	2	3	4	5	6	7	8	9	10	11
1,5746	1,1177	1,0892 (л/к)	-	-	1,1177	-	-	-	0,4569	0,4569

Таблица 2. Характеристика насаждений проектируемого лесного участка

Участковое лесничество/урочище (при наличии)	Номер квартала	Номер выдела	Состав насаждения или характеристика лесного участка при отсутствии насаждения	Площадь (га)/запас древесины при наличии (куб.м)		В том числе по группам возраста древостоя (га/куб.м)							
						молодняки		средневозрастные		приспеваю щие		Спелые и перестойные	
1	2	3	4	5		6		7		8		9	
Утевское	52	8 (часть)	Насаждение с породами искусс. 8Я2В+Д+КЛТ+Б	0,0262	3	-	-	0,0262	3	-	-	-	-
Утевское	52	10 (часть)	Насаждение с породами искусс. 7Я3В+Б	0,0023	0	0,0023	0	-	-	-	-	-	-
Утевское	53	1 (часть)	6Я4В+Б (л/к)	0,3418	48	-	-	0,3418	48	-	-	-	-
Утевское	53	2 (часть)	9Я1В (л/к)	0,0635	6	-	-	0,0635	6	-	-	-	-
Утевское	53	3 (часть)	Нефтепровод	0,2622	-	-	-	-	-	-	-	-	-
Утевское	53	4 (часть)	Нефтепровод	0,0892	-	-	-	-	-	-	-	-	-
Утевское	53	13 (часть)	ЛЭП	0,0839	-	-	-	-	-	-	-	-	-
Утевское	53	14 (часть)	ЛЭП	0,0216	-	-	-	-	-	-	-	-	-
Утевское	53	15 (часть)	6Я4В+Б (л/к)	0,5262	74	-	-	0,3567	74	-	-	-	-
Утевское	53	16 (часть)	9Я1В (л/к)	0,1577	16	-	-	0,1577	16	-	-	-	-
<b>ИТОГО:</b>				<b>1,5746</b>	<b>147</b>	<b>0,0023</b>	<b>0</b>	<b>1,5723</b>	<b>147</b>	-	-	-	-

Таблица 3. Средние таксационные показатели насаждений проектируемого лесного участка

Целевое назначение лесов	Лесной квартал/лесотаксационный выдел	Хозяйство, преобладающая порода	Состав насаждений	Возраст	Бонитет	Полнота	Средний запас древесины (куб.м/га)			
							Молодняки	Средневозрастные	Приспевающие	Спелые и перестойные
1	2	3	4	5	6	7	8	9	10	11
Защитные	52 (часть выд. 8)	Твердолиственное (Ясень)	Насаждение с породами искусс. 8Я2В+Д+КЛГ+Б	50	3	0,7	-	110	-	-
	52 (часть выд. 10)	Твердолиственное (Ясень)	Насаждение с породами искусс. 7Я3В+Б	40	3	0,8	100	-	-	-
	53 (часть выд. 1)	Твердолиственное (Ясень)	Лесные культуры 6Я4В+Б	54	3	0,8	-	140	-	-
	53 (часть выд. 2)	Твердолиственное (Ясень)	Лесные культуры 9Я1В	54	3	0,6	-	100	-	-
	53 (часть выд. 15)	Твердолиственное (Ясень)	Лесные культуры 6Я4В+Б	54	3	0,8	-	140	-	-
	53 (часть выд. 16)	Твердолиственное (Ясень)	Лесные культуры 9Я1В	54	3	0,6	-	100	-	-
	<b>Итого по защитным лесам Утевскому участкового лесничества</b>			<b>8Я2В+Б</b>	<b>54</b>	<b>3</b>	<b>0,7</b>	<b>100</b>	<b>120</b>	-
Эксплуатационные	-	-	-	-	-	-	-	-	-	-
<b>Итого по эксплуатационным лесам Утевского участкового лесничества</b>			-	-	-	-	-	-	-	-
<b>Итого по Утевскому участковому лесничеству</b>			<b>8Я2В+Б</b>	<b>54</b>	<b>3</b>	<b>0,7</b>	<b>100</b>	<b>120</b>	-	-
<b>Итого по Нефтегорскому лесничеству</b>			<b>8Я2В+Б</b>	<b>54</b>	<b>3</b>	<b>0,7</b>	<b>100</b>	<b>120</b>	-	-

Таблица 4. Виды и объемы использования лесов на проектируемом лесном участке

Целевое назначение лесов	Хозяйство	Площадь, га	Единица измерения	Объем использования лесов (изъятия лесных ресурсов)
1	2	3	4	5
<b>Вид использования лесов - строительство, реконструкция, эксплуатация линейных объектов</b> <b>Цель предоставления лесного участка –размещение объекта трубопроводного транспорта федерального значения «Магистральный нефтепровод Кулешовка- Куйбышев, 13км – 28км, 33км – 39км, 42км – 43км. Ду500.Самарское РНУ. Реконструкция»</b>				
Защитные	Хвойное	-	га	-
	Мягколиственное	-	га	-
	Твердолиственное	1,1177	га	-
	Нелесные земли	0,4569	га	-
<b>Итого</b>		<b>1,5746</b>	<b>га</b>	<b>-</b>

#### 4 Виды разрешенного использования лесов на проектируемом лесном участке

Лесохозяйственным регламентом Любытинского лесничества на проектируемом лесном участке установлены следующие виды разрешенного использования лесов:

№ п/п	Участковое лесничество	Целевое назначение лесов (категория защитных лесов), ОЗУ, ООПТ	Лесной квартал	Лесотаксационный выдел(ы)	Виды разрешенного использования лесов
1	Утевское	Защитные леса: леса, расположенные в защитных	53	части выделов 1, 2, 3, 4, 13, 14, 15, 16	- заготовка древесины; - заготовка и сбор недревесных

		полосах лесов	52	части выделов 8, 10	<p>лесных ресурсов;</p> <ul style="list-style-type: none"> <li>- заготовка пищевых лесных ресурсов и сбор лекарственных растений;</li> <li>- осуществление видов деятельности в сфере охотничьего хозяйства (кроме ОЗУ);</li> <li>- ведение сельского хозяйства (выпас сельскохозяйственных животных, выращивание сельскохозяйственных культур и иная сельскохозяйственная деятельность);</li> <li>- ведение сельского хозяйства (пчеловодство и сенокосение)</li> <li>- осуществление научно-исследовательской деятельности, образовательной деятельности;</li> <li>- осуществление рекреационной деятельности;</li> <li>- выращивание лесных, плодовых, ягодных, декоративных растений, лекарственных растений;</li> <li>- выращивание посадочного материала лесных растений (саженцев, семян);</li> <li>- выполнение работ по геологическому изучению недр, разработка месторождений полезных ископаемых;</li> <li>- строительство и эксплуатация водохранилищ и иных искусственных водных объектов, а также гидротехнических сооружений и специализированных портов;</li> <li>- строительство, реконструкция, эксплуатация линейных объектов;</li> <li>- осуществление религиозной деятельности.</li> </ul>
--	--	---------------	----	---------------------	---

### 5 Сведения об обременениях проектируемого лесного участка

По данным государственного лесного реестра кварталы №№ 52, 53 Утевского участкового лесничества Нефтегорского лесничества не имеют обременений.

### 6 Сведения об ограничениях использования лесов

С учетом целевого назначения и правового режима лесов, установленного лесным законодательством Российской Федерации и лесохозяйственным регламентом Нефтегорского лесничества предусмотрены следующие ограничения в использовании лесов:

## **1. Ограничения по видам целевого назначения лесов**

### **Защитные леса**

#### **Леса, выполняющие функции защиты природных и иных объектов:**

#### **Леса, расположенные в защитных полосах лесов**

Запрещается проведение сплошных рубок лесных насаждений, за исключением случаев, предусмотренных частью 4 статьи 17, частью 5.1 статьи 21 Лесного кодекса.

Запрещаются:

- 1) прорубка линейных сооружений шириной более ширины, предусмотренной техническим регламентом;
- 2) сбор и заготовка лесной подстилки и мха;
- 3) создание и эксплуатация лесных плантаций, создание лесоперерабатывающей инфраструктуры.

## **2. Ограничения по виду разрешенного использования лесов**

Использование лесов для строительства, реконструкции, эксплуатации линейных объектов ограничивается в соответствии со статьей 45 Лесного кодекса Российской Федерации и Приказом Министерства природных ресурсов и экологии Российской Федерации от 10 июля 2020 года №434 «Об утверждении Правил использования лесов для строительства, реконструкции, эксплуатации линейных объектов и Перечня случаев использования лесов для строительства, реконструкции, эксплуатации линейных объектов без предоставления лесного участка, с установлением или без установления сервитута, публичного сервитута».

В соответствии с указанными Правилами не допускается:

- повреждение лесных насаждений, растительного покрова и почв за пределами предоставленного лесного участка и соответствующей охранной зоны;
- захламления прилегающих территорий за пределами предоставленного лесного участка строительным и бытовым мусором, отходами древесины, иными видами отходов;
- загрязнения площади предоставленного лесного участка и территории за его пределами химическими и радиоактивными веществами;
- проезда транспортных средств и иных механизмов по произвольным, неустановленным маршрутам за пределами предоставленного лесного участка.

В границах полосы отвода в целях обеспечения безопасности движения и эксплуатации железнодорожного транспорта заинтересованная организация обязана обеспечить следующий режим использования земельных участков:

- не допускать размещение капитальных зданий и сооружений, многолетних насаждений и других объектов, ухудшающих видимость железнодорожного пути и создающих угрозу безопасности движения и эксплуатации железнодорожного транспорта;
- не допускать в местах расположения водопроводных и канализационных сетей, водозаборных сооружений и других инженерных коммуникаций строительство и размещение каких-либо зданий и сооружений, проведение сельскохозяйственных работ;
- не допускать в местах прилегания к лесным массивам скопление сухостоя, валежника, порубочных остатков и других горючих материалов;
- отделять границу полосы отвода от опушки естественного леса противопожарной опашкой шириной от 3 до 5 метров или минерализованной полосой шириной не менее 3 метров.

Запрещается использование лесов в целях строительства, реконструкции и эксплуатации линейных объектов в лесопарковых зонах (пункт 5 части 3 статьи 105 Лесного кодекса РФ).

**7 Сведения о наличии зданий, сооружений, объектов, связанных с созданием лесной инфраструктуры и объектов, не связанных с созданием лесной инфраструктуры на проектируемом лесном участке**

Таблица 5

№ п/п	Лесничество	Участковое лесничество	Лесной квартал	Лесотаксационный выдел	Наименование объекта	Единица измерения	Объем
1	2	3	4	5	6	7	8
<b>Существующие:</b>							
1	Нефтегорское	Утевское	53	3 (часть)	Нефтепровод	га	0,2622
2	Нефтегорское	Утевское	53	4 (часть)	Нефтепровод	га	0,0892
3	Нефтегорское	Утевское	53	13 (часть)	ЛЭП	га	0,0839
4	Нефтегорское	Утевское	53	14 (часть)	ЛЭП	га	0,0216
<b>Итого</b>						<b>га</b>	<b>0,4569</b>
<b>Проектируемые:</b>							
-	-	-	-	-	-	-	-
<b>Итого:</b>						<b>га</b>	<b>-</b>



## **8 Сведения о наличии на проектируемом лесном участке особо защитных участков лесов, особо охраняемых природных территорий, зон с особыми условиями территорий**

Согласно данным государственного лесного реестра на проектируемом лесном участке отсутствуют особо защитные участки лесов (ОЗУ), особо охраняемые природные территории (ООПТ), зоны с особыми условиями использования территорий.

Таблица 6

№ п/п	Наименование участкового лесничества	Номер квартала	Номер выдела	Виды ОЗУ, наименование ООПТ, виды зон с особыми условиями использования территорий	Общая площадь, га
1	2	3	4	5	6
	-	-	-	-	-
Всего				-	-

## **9. Проектирование вида использования лесов лесного участка**

Согласно лесохозяйственному регламенту Нефтегорского лесничества квартал в квартале № 53 (части выделов 1, 2, 3, 4, 13, 14, 15, 16) и № 52 (части выделов 8, 10) Утевского участкового лесничества, в границах которых расположен проектируемый лесной участок, относится к зоне планируемого освоения лесов для строительства, реконструкции, эксплуатации линейного объекта - размещение объекта трубопроводного транспорта федерального значения «Магистральный нефтепровод Кулешовка- Куйбышев, 13км – 28км, 33км – 39км, 42км – 43км. Ду500.Самарское РНУ. Реконструкция».

**СХЕМА РАСПОЛОЖЕНИЯ ЧАСТИ ЛЕСНОГО УЧАСТКА**

Субъект Российской Федерации Самарская область  
 Муниципальное образование Нефтегорский муниципальный район  
 Категория земель Земли лесного фонда  
 Лесничество (лесопарк) Нефтегорское  
 Участковое лесничество, лесной участок Утевское  
 Вид использования лесов строительство, реконструкция, эксплуатация линейных объектов  
 Цель предоставления лесного участка для размещения объекта трубопроводного транспорта федерального значения  
 «Магистральный нефтепровод Кулешовка - Куйбышев, 13км - 28км, 33км - 39км, 42км - 43км. Ду500. Самарское РНУ. Реконструкция»  
 Кадастровый номер 63:27:0000000:32

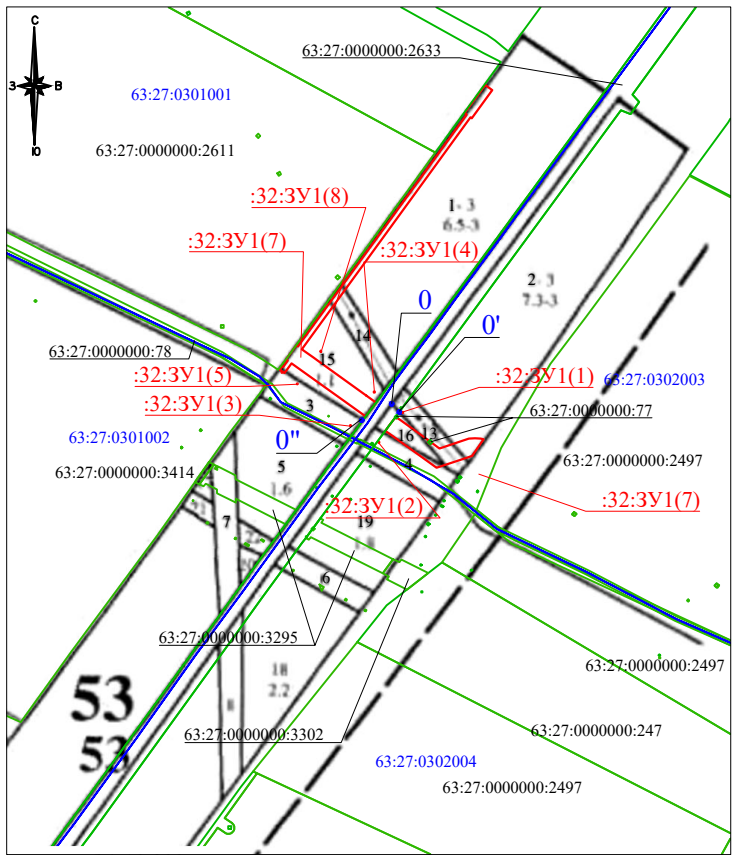

Масштаб 1:10 000

Условные обозначения:

- испрашиваемый участок

63:27:0000000:77 - границы и кадастровый номер земельных участков, учтенных в ЕГРН;

63:27:0301001 - номер и граница кадастрового квартала;

общая площадь 63:27:0000000:32:3У1 - 0,8950 га:  
 общая площадь кв. 53 ч. выдела 1 - 0,2225 га  
 общая площадь кв. 53 ч. выдела 2 - 0,0635 га  
 общая площадь кв. 53 ч. выдела 3 - 0,0003 га  
 общая площадь кв. 53 ч. выдела 4 - 0,0171 га  
 общая площадь кв. 53 ч. выдела 13 - 0,0801 га  
 общая площадь кв. 53 ч. выдела 14 - 0,0162 га  
 общая площадь кв. 53 ч. выдела 15 - 0,3515 га  
 общая площадь кв. 53 ч. выдела 16 - 0,1438 га

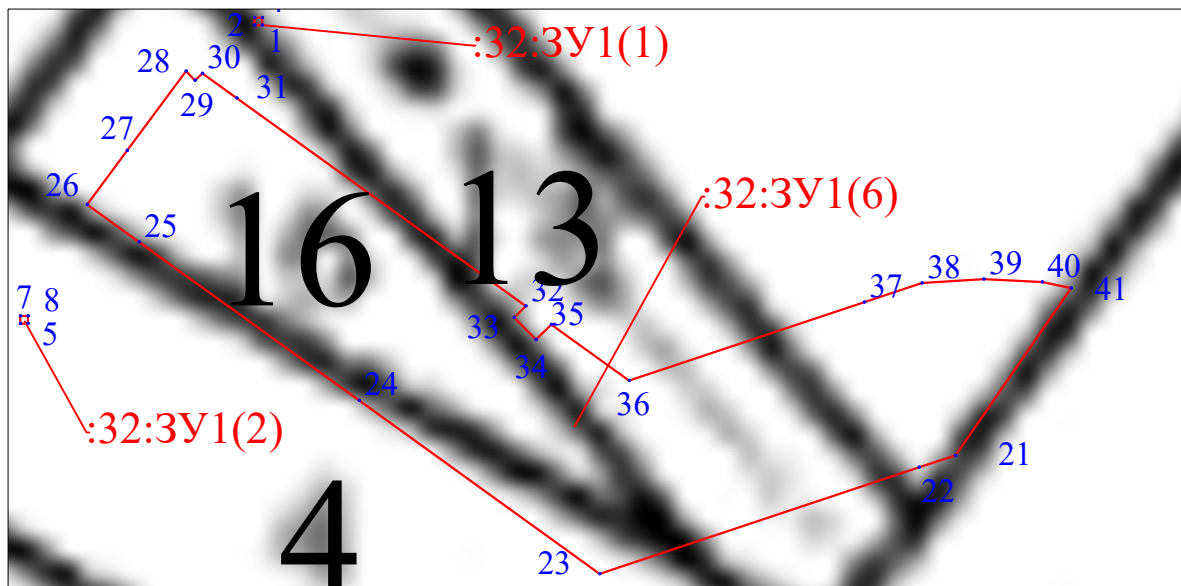

Масштаб 1:1000

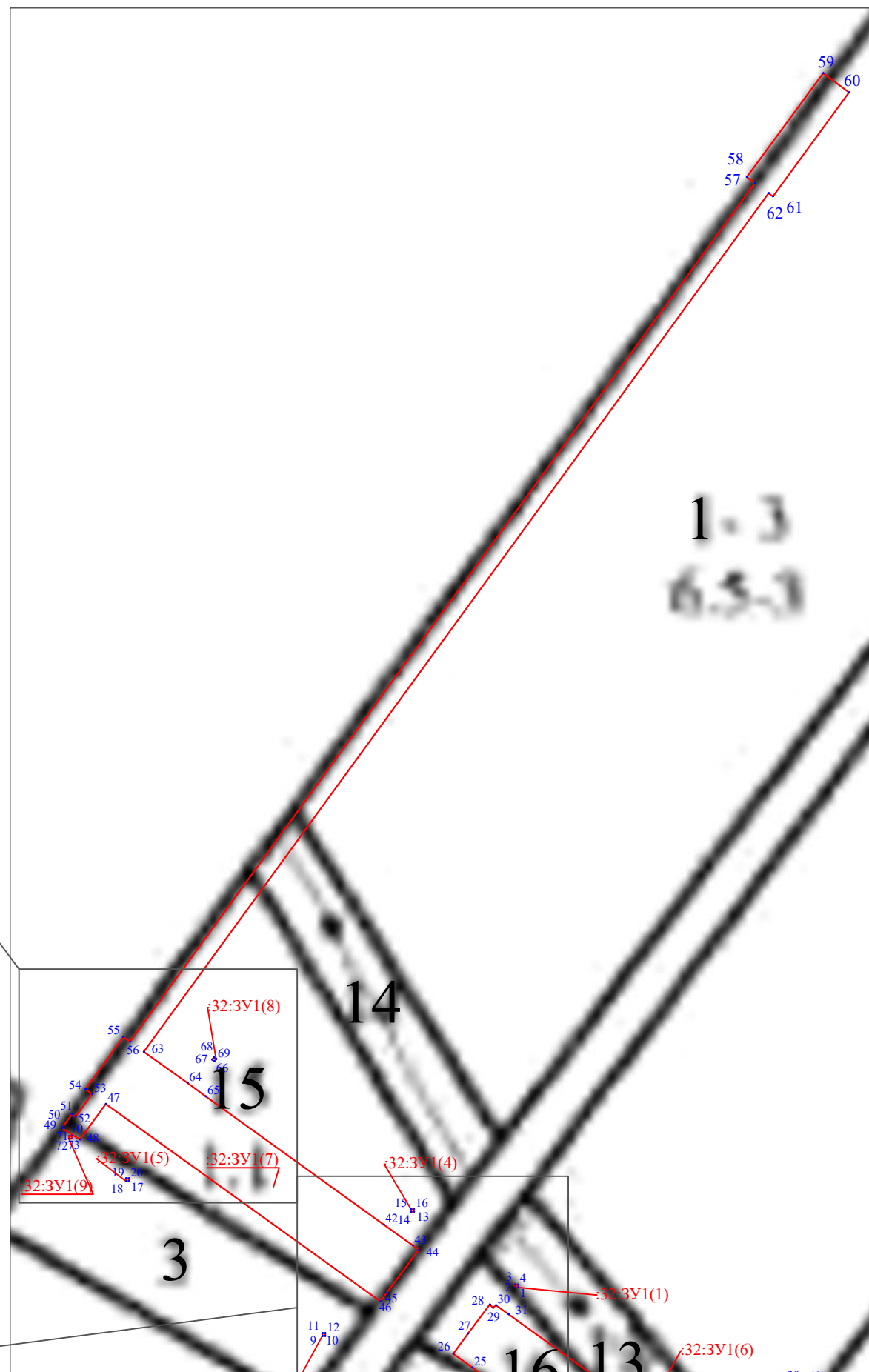

Масштаб 1:2000

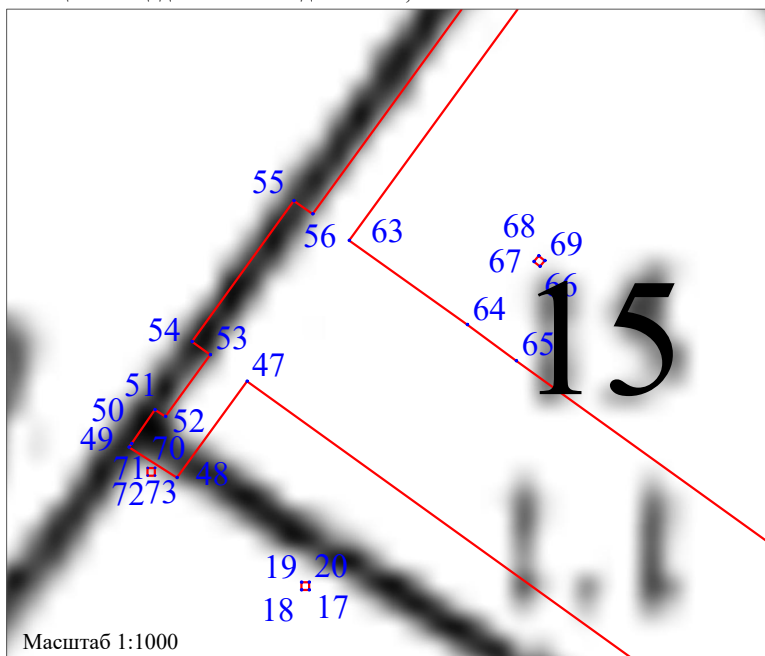

Масштаб 1:1000

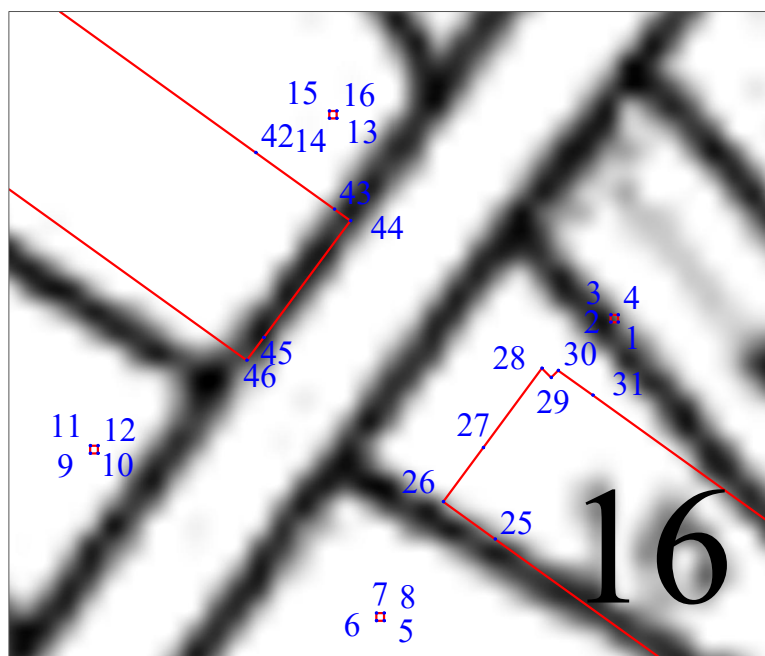

Масштаб 1:1000

Геоданные			Каталог координат МСК 63		
Номер характер ных точек	Направление румбы (азимуты) линий, °	Длина линии, м	Номер характер ных точек	Координаты, м	
				X	Y
<b>Привязка</b>					
0-0'	ЮВ: 43° 12' 15"	14.67	0	350090.83	2223525.52
0'-3	СВ: 89° 59' 60"	3.83	0'	350080.14	2223535.56
<b>63:27:0000000:32:3У1(1)</b>					
3-4	СВ: 89° 59' 60"	1.00	3	350080.14	2223539.39
4-1	ЮВ: 0° 00' 00"	1.00	4	350080.14	2223540.39
1-2	СЗ: 89° 59' 60"	1.00	1	350079.14	2223540.39
2-3	СВ: 0° 00' 00"	1.00	2	350079.14	2223539.39
<b>Привязка</b>					
2-30	ЮЗ: 47° 22' 24"	9.39	2	350079.14	2223539.39
<b>63:27:0000000:32:3У1(6)</b>					
30-31	ЮВ: 54° 17' 45"	5.60	30	350072.78	2223532.48
31-32	ЮВ: 54° 14' 50"	47.08	31	350069.51	2223537.03
32-33	ЮЗ: 45° 11' 12"	2.17	32	350042.00	2223575.24
33-34	ЮВ: 45° 00' 00"	4.13	33	350040.47	2223573.70
34-35	СВ: 45° 17' 06"	2.84	34	350037.55	2223576.62
35-36	ЮВ: 54° 16' 42"	12.67	35	350039.55	2223578.64
36-37	СВ: 71° 34' 54"	32.76	36	350032.15	2223588.93
37-38	СВ: 71° 36' 36"	8.05	37	350042.50	2223620.01
38-39	СВ: 86° 25' 41"	8.19	38	350045.04	2223627.65
39-40	ЮВ: 87° 20' 01"	7.74	39	350045.55	2223635.82
40-41	ЮВ: 77° 56' 46"	3.93	40	350045.19	2223643.55
41-42	ЮЗ: 34° 42' 46"	26.89	41	350044.37	2223647.39
21-22	ЮЗ: 71° 40' 21"	5.06	21	350022.27	2223632.08
22-23	ЮЗ: 71° 34' 38"	44.52	22	350020.68	2223627.28
23-24	СЗ: 54° 14' 60"	39.20	23	350006.61	2223585.04
24-25	СЗ: 54° 15' 16"	35.88	24	350029.51	2223553.23
25-26	СЗ: 54° 12' 07"	8.45	25	350050.47	2223524.11
26-27	СВ: 36° 30' 35"	8.91	26	350055.41	2223517.26
27-28	СВ: 36° 31' 06"	13.04	27	350062.57	2223522.56
28-29	ЮВ: 45° 00' 00"	1.71	28	350073.05	2223530.32
29-30	СВ: 45° 18' 11"	1.34	29	350071.84	2223531.53
<b>Привязка</b>					
26-8	ЮЗ: 28° 01' 26"	16.69	26	350055.41	2223517.26
<b>63:27:0000000:32:3У1(2)</b>					
8-5	ЮВ: 0° 00' 00"	1.00	8	350040.68	2223509.42
5-6	СЗ: 89° 59' 60"	1.00	5	350039.68	2223509.42
6-7	СВ: 0° 00' 00"	1.00	6	350039.68	2223508.42
7-8	СВ: 89° 59' 60"	1.00	7	350040.68	2223508.42
<b>Привязка</b>					
0"-0"	ЮЗ: 36° 38' 12"	9.33	0"	350069.29	2223486.10
0"-10	СЗ: 89° 59' 60"	8.94	0"	350061.80	2223480.53
<b>63:27:0000000:32:3У1(3)</b>					
9-10	СЗ: 89° 59' 60"	1.00	9	350061.80	2223471.59

10-11	СВ: 0° 00' 00"	1.00	10	350061.80	2223470.59
11-12	СВ: 89° 59' 60"	1.00	11	350062.80	2223470.59
12-9	ЮВ: 0° 00' 00"	1.00	12	350062.80	2223471.59
<b>Привязка</b>					
0"-46	СВ: 47° 07' 16"	7.07	0"	350069.29	2223486.10
<b>63:27:0000000:32:3У1(7)</b>					
46-47	СЗ: 54° 14' 52"	120.78	46	350074.10	2223491.28
47-48	ЮЗ: 36° 00' 12"	15.74	47	350144.67	2223393.26
48-49	СЗ: 57° 37' 21"	7.51	48	350131.94	2223384.01
49-50	СВ: 34° 33' 45"	0.55	49	350135.96	2223377.67
50-51	СВ: 34° 40' 55"	5.45	50	350136.41	2223377.98
51-52	ЮВ: 57° 57' 27"	1.64	51	350140.89	2223381.08
52-53	СВ: 35° 57' 38"	10.08	52	350140.02	2223382.47
53-54	СЗ: 54° 08' 41"	2.94	53	350148.18	2223388.39
54-55	СВ: 35° 49' 59"	22.99	54	350149.90	2223386.01
55-56	ЮВ: 54° 50' 14"	3.02	55	350168.54	2223399.47
56-57	СВ: 36° 01' 37"	379.20	56	350166.80	2223401.94
57-58	СЗ: 52° 29' 56"	3.63	57	350473.47	2223624.97
58-59	СВ: 36° 17' 29"	45.95	58	350475.68	2223622.09
59-60	ЮВ: 53° 51' 60"	11.51	59	350512.72	2223649.29
60-61	ЮЗ: 36° 09' 29"	46.05	60	350505.93	2223658.59
61-62	СЗ: 53° 21' 36"	1.99	61	350468.75	2223631.42
62-63	ЮЗ: 36° 01' 37"	379.20	62	350469.94	2223629.82
63-64	ЮВ: 54° 29' 37"	19.16	63	350163.27	2223406.79
64-65	ЮВ: 53° 42' 01"	8.04	64	350152.14	2223422.39
65-42	ЮВ: 54° 14' 50"	78.37	65	350147.38	2223428.87
42-43	ЮВ: 54° 14' 56"	12.80	42	350101.59	2223492.47
43-44	ЮВ: 54° 10' 56"	2.61	43	350094.11	2223502.86
44-45	ЮЗ: 36° 32' 32"	19.23	44	350092.58	2223504.98
45-46	ЮЗ: 36° 35' 48"	3.77	45	350077.13	2223493.53
<b>Привязка</b>					
48-19	ЮВ: 49° 56' 08"	21.53	48	350131.94	2223384.01
<b>63:27:0000000:32:3У1(5)</b>					
19-20	СВ: 89° 59' 60"	1.00	19	350118.08	2223400.49
20-17	ЮВ: 0° 00' 00"	1.00	20	350118.08	2223401.49
17-18	СЗ: 89° 59' 60"	1.00	17	350117.08	2223401.49
18-19	СВ: 0° 00' 00"	1.00	18	350117.08	2223400.49
<b>Привязка</b>					
63-67	ЮВ: 83° 28' 56"	24.58	63	350163.27	2223406.79
<b>63:27:0000000:32:3У1(8)</b>					
67-68	СВ: 38° 55' 39"	1.00	67	350160.48	2223431.21
68-69	ЮВ: 51° 04' 21"	1.00	68	350161.26	2223431.84
69-70	ЮЗ: 38° 55' 39"	1.00	69	350160.63	2223432.62
66-67	СЗ: 51° 04' 21"	1.00	66	350159.85	2223431.99
<b>Привязка</b>					
44-13	СЗ: 7° 32' 51"	13.63	44	350092.58	2223504.98
<b>63:27:0000000:32:3У1(4)</b>					
13-14	СЗ: 89° 59' 60"	1.00	13	350106.09	2223503.19
14-15	СВ: 0° 00' 00"	1.00	14	350106.09	2223502.19

15-16	СВ: 89° 59' 60"	1.00	15	350107.09	2223502.19
16-17	ЮВ: 0° 00' 00"	1.00	16	350107.09	2223503.19
<b>Привязка</b>					
48-73	СЗ: 85° 17' 07"	2.92	48	350131.94	2223384.01
<b>63:27:000000:32:3У1(4)</b>					
73-70	СВ: 0° 00' 00"	1.00	73	350132.18	2223381.10
70-71	СЗ: 89° 59' 60"	1.00	70	350133.18	2223381.10
71-72	ЮВ: 0° 00' 00"	1.00	71	350133.18	2223380.10
72-73	СВ: 89° 59' 60"	1.00	72	350132.18	2223380.10

## СХЕМА РАСПОЛОЖЕНИЯ ЧАСТИ ЛЕСНОГО УЧАСТКА

Субъект Российской Федерации Самарская область

Муниципальное образование Нефтегорский муниципальный район

Категория земель Земли лесного фонда

Лесничество (лесопарк) Нефтегорское

Участковое лесничество, лесной участок Утеевское

Вид использования лесов строительство, реконструкция, эксплуатация линейных объектов

Цель предоставления лесного участка для размещения объекта трубопроводного транспорта федерального значения «Магистральный нефтепровод Кулешовка - Куйбышев, 13км - 28км, 33км - 39км, 42км - 43км. Ду500. Самарское РНУ. Реконструкция»

Кадастровый номер 63:27:0000000:32

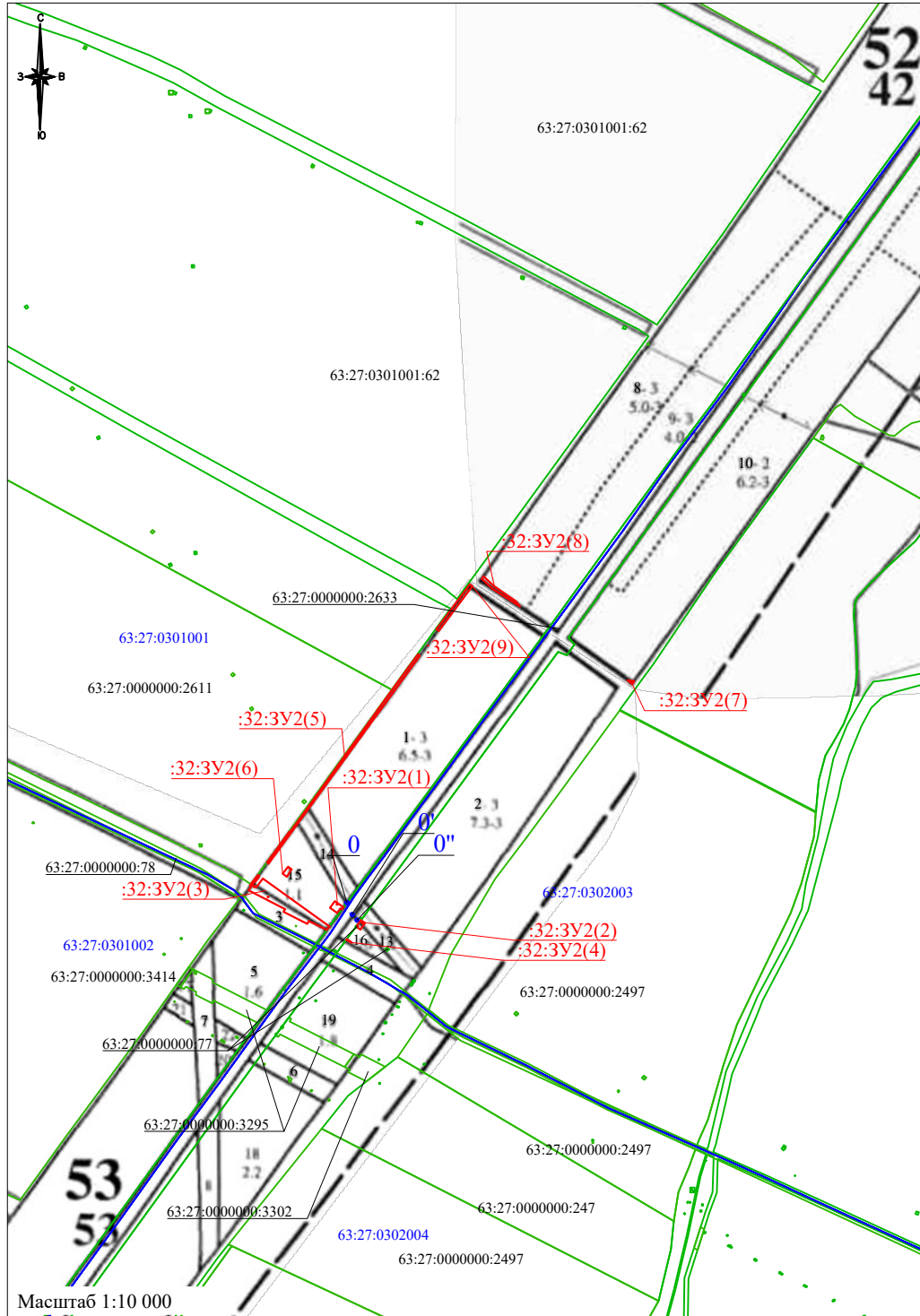

Условные обозначения:

- испрашиваемый участок
- 63:27:0000000:77 - границы и кадастровый номер земельных участков, учтенных в ЕГРН;
- 63:27:0301001 - номер и граница кадастрового квартала;

общая площадь 63:27:0000000:32:3У2 - 0,4315 га:

- общая площадь кв. 53 ч. выдела 1 - 0,1193 га
- общая площадь кв. 53 ч. выдела 3 - 0,0946 га
- общая площадь кв. 53 ч. выдела 13 - 0,0038 га
- общая площадь кв. 53 ч. выдела 14 - 0,0054 га
- общая площадь кв. 53 ч. выдела 15 - 0,1747 га
- общая площадь кв. 53 ч. выдела 16 - 0,0052 га
- общая площадь кв. 52 ч. выдела 8 - 0,0262 га
- общая площадь кв. 52 ч. выдела 10 - 0,0023 га

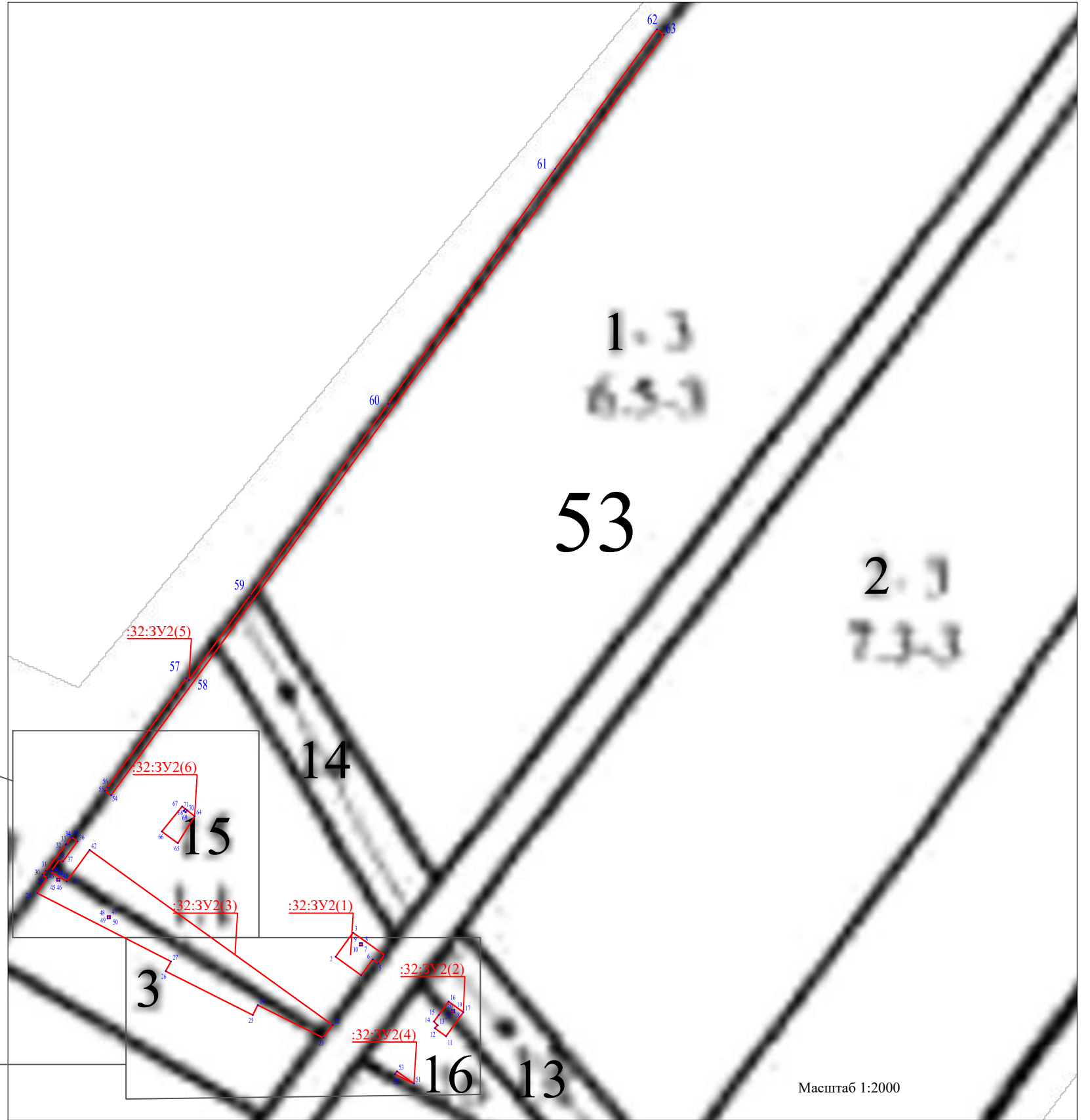
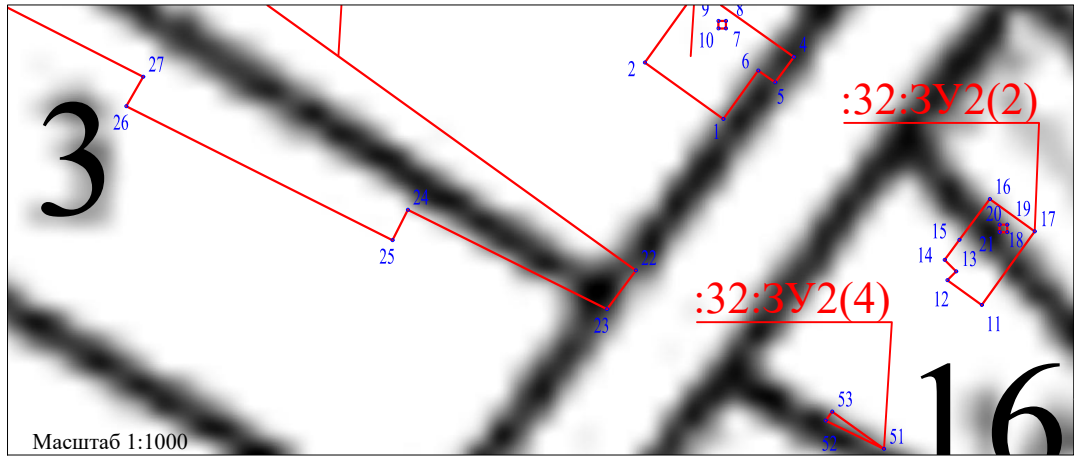
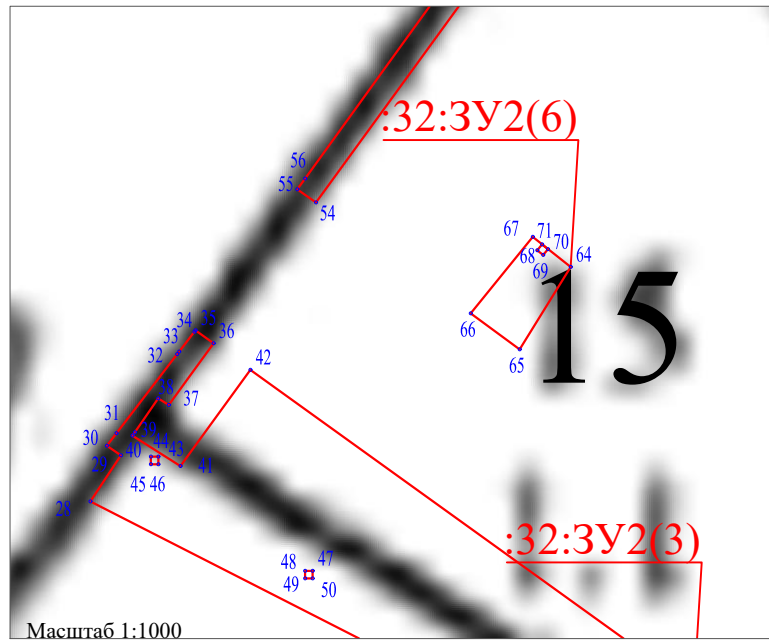

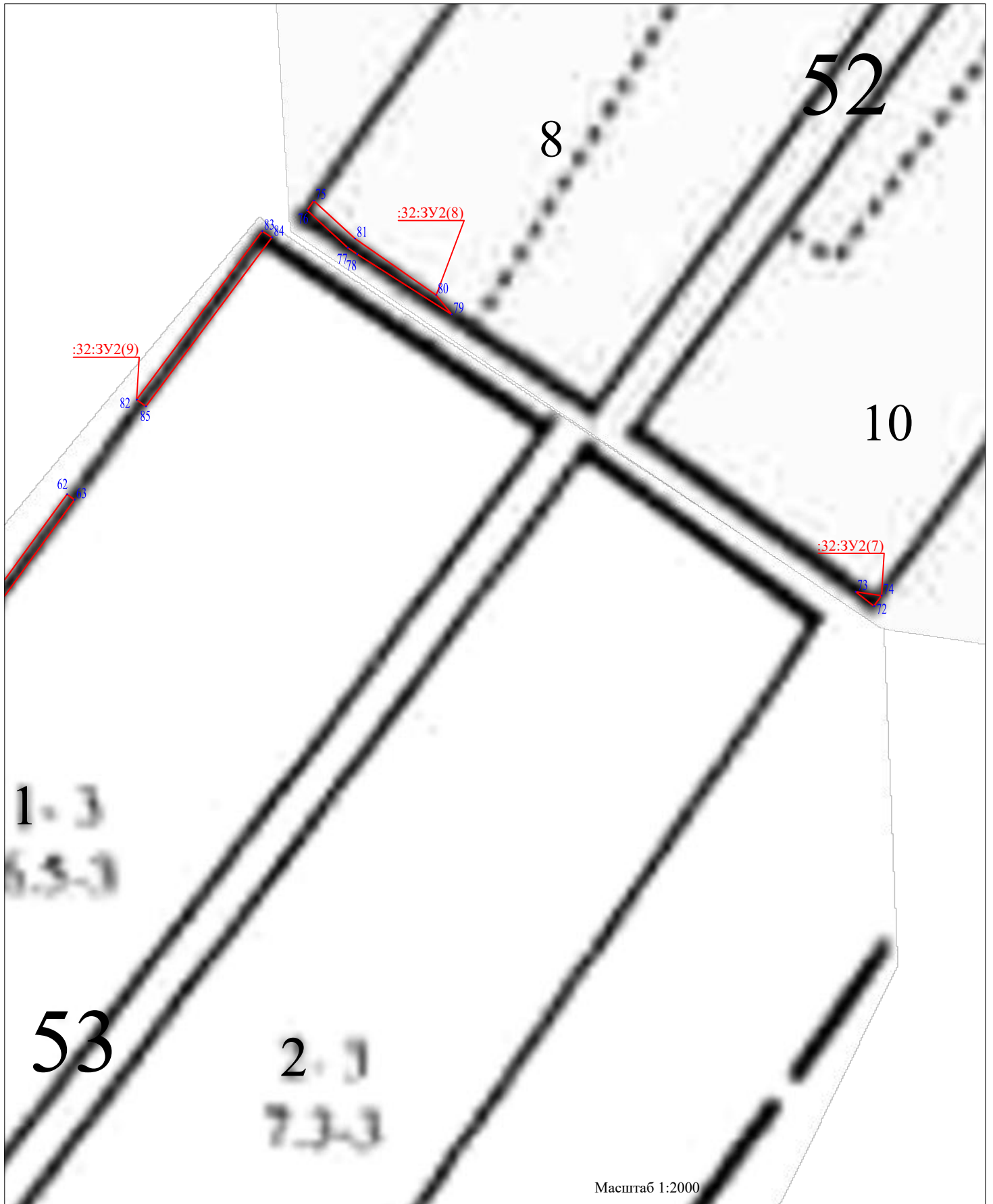



Геоданные			Каталог координат МСК 63		
Номер характерны х точек	Направление румбы (азимуты) линий, °	Длина линии, м	Номер характерны х точек	Координаты, м	
				X	Y
<b>Привязка</b>					
0-0'	ЮВ: 42° 02' 35"	10.69	0	350091.57	2223524.96
0'-14	ЮВ: 0° 00' 00"	8.15	0'	350083.63	2223532.12
<b>63:27:0000000:32:3У2(2)</b>					
14-15	СВ: 36° 27' 03"	3.28	14	350075.48	2223532.12
15-16	СВ: 36° 32' 48"	6.73	15	350078.12	2223534.07
16-17	ЮВ: 54° 19' 02"	7.34	16	350083.53	2223538.08
17-11	ЮЗ: 35° 44' 35"	12.00	17	350079.25	2223544.04
11-12	СЗ: 54° 12' 47"	5.61	11	350069.51	2223537.03
12-13	СВ: 44° 45' 15"	1.65	12	350072.79	2223532.48
13-14	СЗ: 44° 59' 60"	2.15	13	350073.96	2223533.64
<b>Привязка</b>					
17-18	ЮЗ: 88° 16' 26"	3.65	17	350079.25	2223544.04
18-19	СВ: 0° 00' 00"	1.00	18	350079.14	2223540.39
19-20	СЗ: 89° 59' 60"	1.00	19	350080.14	2223540.39
20-21	ЮВ: 0° 00' 00"	1.00	20	350080.14	2223539.39
21-18	СВ: 89° 59' 60"	1.00	21	350079.14	2223539.39
<b>Привязка</b>					
11-51	ЮЗ: 34° 09' 35"	23.01	11	350069.51	2223537.03
<b>63:27:0000000:32:3У2(4)</b>					
51-52	СЗ: 64° 03' 39"	8.60	51	350050.47	2223524.11
52-53	СВ: 36° 38' 03"	1.46	52	350054.23	2223516.38
53-51	ЮВ: 54° 17' 48"	8.45	53	350055.40	2223517.25
<b>Привязка</b>					
0"-4	ЮЗ: 36° 36' 37"	8.38	0"	350109.05	2223517.19
<b>63:27:0000000:32:3У2(1)</b>					
4-5	ЮЗ: 36° 32' 28"	4.18	4	350102.32	2223512.19
5-6	СЗ: 55° 01' 31"	2.72	5	350098.96	2223509.70
6-1	ЮЗ: 35° 43' 24"	7.90	6	350100.52	2223507.47
1-2	СЗ: 54° 14' 56"	12.80	1	350094.11	2223502.86
2-3	СВ: 35° 43' 34"	12.02	2	350101.59	2223492.47
3-4	ЮВ: 54° 35' 11"	15.58	3	350111.35	2223499.49
<b>Привязка</b>					
3-9	ЮВ: 32° 21' 60"	5.04	3	350111.35	2223499.49
9-10	ЮВ: 0° 00' 00"	1.00	9	350107.09	2223502.19
10-7	СВ: 89° 59' 60"	1.00	10	350106.09	2223502.19
7-8	СВ: 0° 00' 00"	1.00	7	350106.09	2223503.19
8-9	СЗ: 89° 59' 60"	1.00	8	350107.09	2223503.19
<b>Привязка</b>					
1-22	ЮЗ: 30° 04' 03"	23.13	1	350094.11	2223502.86
<b>63:27:0000000:32:3У2(3)</b>					
22	ЮЗ: 36° 32' 51"	6.40	22	350074.09	2223491.27
23	СЗ: 63° 28' 42"	29.45	23	350068.95	2223487.46
24	ЮЗ: 26° 40' 44"	4.50	24	350082.10	2223461.11

25	СЗ: 63° 17' 08"	39.42	25	350078.08	2223459.09
26	СВ: 29° 45' 39"	4.49	26	350095.80	2223423.88
27	СЗ: 62° 57' 11"	60.63	27	350099.70	2223426.11
28	СВ: 33° 30' 59"	7.32	28	350127.27	2223372.11
29	СЗ: 56° 14' 21"	2.25	29	350133.37	2223376.15
30	СВ: 37° 25' 05"	2.09	30	350134.62	2223374.28
31	СВ: 37° 32' 22"	13.18	31	350136.28	2223375.55
32	СВ: 37° 38' 51"	0.44	32	350146.73	2223383.58
33	СВ: 37° 29' 40"	3.30	33	350147.08	2223383.85
34	СВ: 34° 59' 31"	0.24	34	350149.70	2223385.86
35	ЮВ: 54° 15' 31"	2.94	35	350149.89	2223386.00
36	ЮЗ: 35° 57' 38"	10.08	36	350148.18	2223388.39
37	СЗ: 57° 57' 27"	1.64	37	350140.02	2223382.47
38	ЮЗ: 34° 40' 55"	5.45	38	350140.89	2223381.08
39	ЮЗ: 34° 33' 45"	0.55	39	350136.41	2223377.98
40	ЮВ: 57° 37' 21"	7.51	40	350135.96	2223377.67
41	СВ: 36° 00' 12"	15.74	41	350131.94	2223384.01
42	ЮВ: 54° 14' 28"	120.78	42	350144.67	2223393.26
<b>Привязка</b>					
41-46	СЗ: 85° 17' 07"	2.92	41	350131.94	2223384.01
46-43	СВ: 0° 00' 00"	1.00	46	350132.18	2223381.10
43-44	СЗ: 89° 59' 60"	1.00	43	350133.18	2223381.10
44-45	ЮВ: 0° 00' 00"	1.00	44	350133.18	2223380.10
45-46	СВ: 89° 59' 60"	1.00	45	350132.18	2223380.10
<b>Привязка</b>					
41-48	ЮВ: 49° 56' 08"	21.53	41	350131.94	2223384.01
48-49	ЮВ: 0° 00' 00"	1.00	48	350118.08	2223400.49
49-50	СВ: 89° 59' 60"	1.00	49	350117.08	2223400.49
50-47	СВ: 0° 00' 00"	1.00	50	350117.08	2223401.49
47-48	СЗ: 89° 59' 60"	1.00	47	350118.08	2223401.49
<b>Привязка</b>					
36-54	СВ: 36° 02' 38"	23.03	36	350148.18	2223388.39
<b>63:27:0000000:32:3У2(5)</b>					
54-55	СЗ: 54° 50' 14"	3.02	54	350166.80	2223401.94
55-56	СВ: 35° 57' 19"	1.75	55	350168.54	2223399.47
56-57	СВ: 35° 50' 19"	54.23	56	350169.96	2223400.50
57-58	ЮВ: 54° 27' 44"	1.29	57	350213.92	2223432.25
58-59	СВ: 35° 53' 29"	42.17	58	350213.17	2223433.30
59-60	СВ: 35° 47' 07"	95.20	59	350247.33	2223458.02
60-61	СВ: 35° 22' 23"	116.45	60	350324.56	2223513.69
61-62	СВ: 36° 07' 12"	69.54	61	350419.51	2223581.10
62-63	ЮВ: 52° 29' 56"	3.63	62	350475.68	2223622.09
63-54	ЮЗ: 36° 01' 37"	379.20	63	350473.47	2223624.97
<b>Привязка</b>					
54-66	ЮВ: 54° 21' 52"	25.16	54	350166.80	2223401.94
<b>63:27:0000000:32:3У2(6)</b>					
66-67	СВ: 39° 03' 04"	13.03	66	350152.14	2223422.39
67-64	ЮВ: 51° 35' 30"	6.41	67	350162.26	2223430.60

64-65	ЮЗ: 31° 46' 07"	12.82	64	350158.28	2223435.62
65-66	СЗ: 53° 42' 01"	8.04	65	350147.38	2223428.87
<b>Привязка</b>					
67-68	ЮВ: 18° 54' 59"	1.88	67	350162.26	2223430.60
<b>Привязка</b>					
68-69	ЮВ: 51° 04' 21"	1.00	68	350160.48	2223431.21
69-70	СВ: 38° 55' 39"	1.00	69	350159.85	2223431.99
70-71	СЗ: 51° 04' 21"	1.00	70	350160.63	2223432.62
71-68	ЮЗ: 38° 55' 39"	1.00	71	350161.26	2223431.84
<b>Привязка</b>					
62-82	СВ: 36° 17' 29"	45.95	62	350475.68	2223622.09
<b>63:27:000000:32:3У2(9)</b>					
82-83	СВ: 36° 44' 30"	82.21	82	350512.72	2223649.29
83-84	ЮВ: 58° 04' 32"	4.50	83	350578.60	2223698.47
84-85	ЮЗ: 36° 44' 07"	82.54	84	350576.22	2223702.29
85-82	СЗ: 53° 52' 10"	4.49	85	350510.07	2223652.92
<b>Привязка</b>					
84-76	СВ: 52° 21' 33"	17.39	84	350576.22	2223702.29
<b>63:27:000000:32:3У2(8)</b>					
76-77	ЮВ: 47° 23' 54"	21.63	76	350586.84	2223716.06
77-78	ЮВ: 55° 13' 20"	4.38	77	350572.20	2223731.98
78-79	ЮВ: 57° 31' 08"	43.91	78	350569.70	2223735.58
79-80	СЗ: 38° 55' 07"	9.68	79	350546.12	2223772.62
80-81	СЗ: 55° 11' 16"	38.66	80	350553.65	2223766.54
81-75	СЗ: 47° 25' 20"	21.92	81	350575.72	2223734.80
75-76	ЮЗ: 35° 01' 23"	4.53	75	350590.55	2223718.66
<b>Привязка</b>					
79-73	ЮВ: 55° 31' 23"	191.88	79	350546.12	2223772.62
<b>63:27:000000:32:3У2(7)</b>					
73-74	ЮВ: 81° 27' 10"	10.29	73	350437.50	2223930.80
74-72	ЮЗ: 36° 26' 30"	5.08	74	350435.97	2223940.98
72-73	СЗ: 51° 52' 16"	9.10	72	350431.88	2223937.96

# СХЕМА РАСПОЛОЖЕНИЯ ЧАСТИ ЛЕСНОГО УЧАСТКА

Субъект Российской Федерации Самарская область  
Муниципальное образование Нефтегорский муниципальный район  
Категория земель Земли лесного фонда  
Лесничество (лесопарк) Нефтегорское  
Участковое лесничество, лесной участок Утевское

Вид использования лесов строительство, реконструкция, эксплуатация линейных объектов

Цель предоставления лесного участка для размещения объекта трубопроводного транспорта федерального значения  
«Магистральный нефтепровод Кулешовка - Куйбышев, 13км - 28км, 33км - 39км, 42км - 43км. Ду500. Самарское РНУ. Реконструкция»

Кадастровый номер 63:27:0000000:32

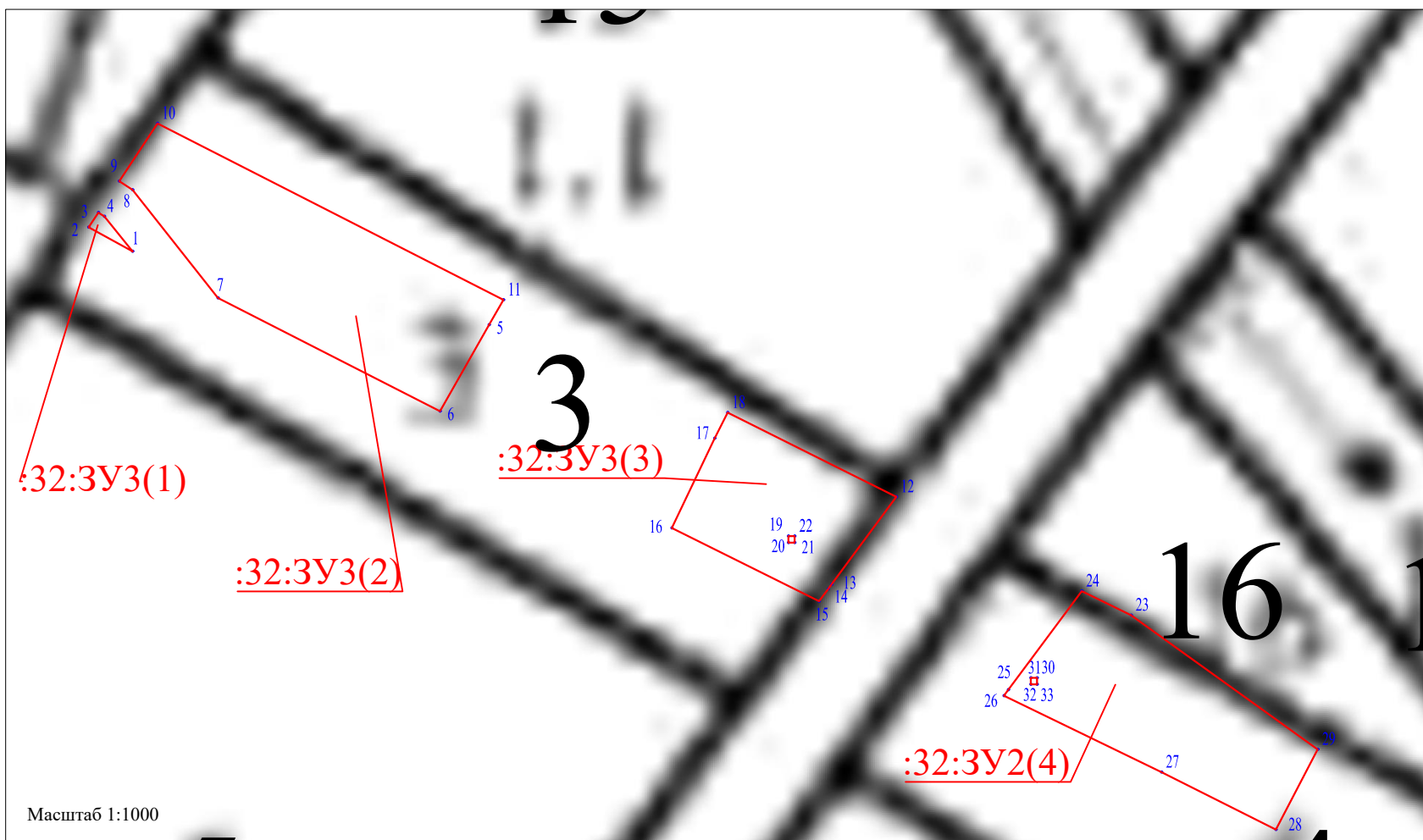
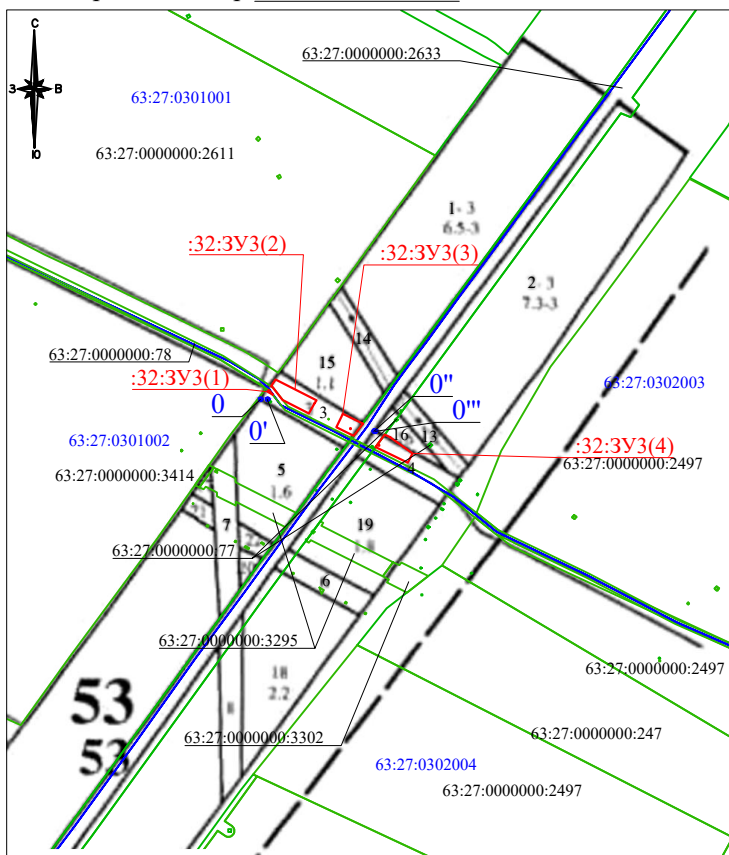

Геоданные			Каталог координат МСК 63		
Номер характерны х точек	Направление румбы (азимуты) линий, °	Длина линии, м	Номер характерны х точек	Координаты, м	
				X	Y
<b>Привязка</b>					
0-0'	СВ: 89° 59' 60"	8.95	0	350101.07	2223352.41
0'-2	СВ: 0° 00' 00"	9.97	0'	350101.07	2223361.36
<b>63:27:0000000:32:3У3(1)</b>					
2-3	СВ: 33° 37' 57"	2.76	2	350111.04	2223361.36
3-4	ЮВ: 58° 03' 00"	1.10	3	350113.34	2223362.89
4-1	ЮВ: 38° 46' 27"	7.04	4	350112.76	2223363.82
1-2	СЗ: 61° 14' 37"	7.84	1	350107.27	2223368.23
<b>Привязка</b>					
3-9	СВ: 33° 31' 39"	5.87	3	350113.34	2223362.89
<b>63:27:0000000:32:3У3(2)</b>					
9-10	СВ: 33° 29' 05"	10.84	9	350118.23	2223366.13
10-11	ЮВ: 62° 57' 11"	60.63	10	350127.27	2223372.11
11-5	ЮЗ: 29° 45' 39"	4.49	11	350099.70	2223426.11
5-6	ЮЗ: 29° 39' 12"	15.52	5	350095.80	2223423.88
6-7	СЗ: 62° 57' 39"	38.91	6	350082.31	2223416.20
7-8	СЗ: 38° 17' 52"	21.51	7	350100.00	2223381.54
8-9	СЗ: 57° 00' 54"	2.48	8	350116.88	2223368.21
<b>Привязка</b>					
11-18	ЮВ: 63° 18' 15"	39.18	11	350099.70	2223426.11
<b>63:27:0000000:32:3У3(3)</b>					
18-12	ЮВ: 63° 28' 11"	29.44	18	350082.10	2223461.11
12-13	ЮЗ: 36° 29' 59"	17.03	12	350068.95	2223487.45
13-14	ЮЗ: 36° 28' 09"	0.86	13	350055.26	2223477.32
14-15	ЮЗ: 36° 43' 38"	2.41	14	350054.57	2223476.81
15-16	СЗ: 63° 29' 06"	25.65	15	350052.64	2223475.37
16-17	СВ: 25° 29' 25"	15.50	16	350064.09	2223452.42
17-18	СВ: 26° 40' 44"	4.50	17	350078.08	2223459.09
<b>Привязка</b>					
15-21	СЗ: 22° 25' 27"	9.91	15	350052.64	2223475.37
<b>Привязка</b>					
21-22	СВ: 0° 00' 00"	1.00	21	350061.80	2223471.59
22-19	СЗ: 89° 59' 60"	1.00	22	350062.80	2223471.59
19-20	ЮВ: 0° 00' 00"	1.00	19	350062.80	2223470.59
20-21	СВ: 89° 59' 60"	1.00	20	350061.80	2223470.59
<b>Привязка</b>					
0"-0"	СВ: 0° 00' 00"	20.98	0"	350037.88	2223504.26
0"-26	СЗ: 89° 59' 60"	1.94	0"	350058.86	2223504.26
<b>63:27:0000000:32:3У3(4)</b>					
26-27	ЮВ: 64° 06' 04"	27.31	26	350037.88	2223504.26
27-28	ЮВ: 63° 19' 11"	20.00	27	350025.95	2223528.83
28-29	СВ: 27° 30' 27"	14.14	28	350016.97	2223546.70
29-23	СЗ: 54° 15' 16"	35.88	29	350029.51	2223553.23
23-24	СЗ: 64° 07' 15"	8.59	23	350050.47	2223524.11
24-25	ЮЗ: 36° 34' 17"	19.20	24	350054.22	2223516.38
25-26	ЮЗ: 36° 28' 09"	1.14	25	350038.80	2223504.94

<b>Привязка</b>					
26-32	СВ: 66° 36' 08"	4.53	26	350037.88	2223504.26
32-33	СВ: 89° 59' 60"	1.00	32	350039.68	2223508.42
33-30	СВ: 0° 00' 00"	1.00	33	350039.68	2223509.42
30-31	СЗ: 89° 59' 60"	1.00	30	350040.68	2223509.42
31-32	ЮВ: 0° 00' 00"	1.00	31	350040.68	2223508.42

### СВЕДЕНИЯ О ЛЕСНЫХ УЧАСТКАХ

№ п/п	Условный номер образуемого земельного участка (многоконтурного земельного участка)	Целевое назначение лесов	Вид разрешенного использования	Сведения об особо защитных участках лесов	Местоположение лесного участка			Площадь (м2)	запас древесины (м3)	Количественные и качественные характеристики лесного участка					
					Участковое лесничество / урочище	Лесной квартал	Лесотакационный выдел			Преобладающая порода	Состав насаждений	Возраст (лет)	Бонитет	Полнота древостоя	Запас насаждений (м3 на 1 га)
1	2	3	4	5	6	7	8	9	10	11	12	13	14	15	
1	63:27:0000000:32:3У1	Защитные леса	Строительство, реконструкция, эксплуатация линейных объектов	-	Утевское	53	1 (часть)	0,2225	31	Ясень	6Я4В+Б (л/к)	54	3	0,8	140
				-	Утевское	53	2 (часть)	0,0635	6	Ясень	9Я1В (л/к)	54	3	0,6	100
				-	Утевское	53	3 (часть)	0,0003	Нефтепроводы						
				-	Утевское	53	4 (часть)	0,0171	Нефтепроводы						
				-	Утевское	53	13 (часть)	0,0801	ЛЭП						
				-	Утевское	53	14 (часть)	0,0162	ЛЭП						
				-	Утевское	53	15 (часть)	0,3515	49	Ясень	6Я4В+Б (л/к)	54	3	0,8	140
-	Утевское	53	16 (часть)	0,1438	14	Ясень	9Я1В (л/к)	54	3	0,6	100				
<b>Итого:</b>				-	-	-	-	<b>0,8950</b>	<b>100</b>	-	-	-	-	-	
2	63:27:0000000:32:3У2	Защитные леса	Строительство, реконструкция, эксплуатация линейных объектов	-	Утевское	53	1 (часть)	0,1193	17	Ясень	6Я4В+Б (л/к)	54	3	0,8	140
				-	Утевское	53	3 (часть)	0,0946	Нефтепроводы						
				-	Утевское	53	13 (часть)	0,0038	ЛЭП						
				-	Утевское	53	14 (часть)	0,0054	ЛЭП						
				-	Утевское	53	15 (часть)	0,1747	25	Ясень	6Я4В+Б (л/к)	54	3	0,8	140
				-	Утевское	53	16 (часть)	0,0052	1	Ясень	9Я1В (л/к)	54	3	0,6	100
				-	Утевское	52	8 (часть)	0,0262	3	Ясень	Насаждение с породами искусс. 8Я2В+Д+КЛТ+Б	50	3	0,7	110
-	Утевское	52	10 (часть)	0,0023	0	Ясень	Насаждение с породами искусс. 7Я3В+Б	40	3	0,8	100				
<b>Итого:</b>				-	-	-	-	<b>0,4315</b>	<b>45</b>	-	-	-	-	-	
3	63:27:0000000:32:3У3	Защитные леса	Строительство, реконструкция, эксплуатация линейных	-	Утевское	53	3 (часть)	0,1673	Нефтепроводы						
				-	Утевское	53	4 (часть)	0,0721	Нефтепроводы						
				-	Утевское	53	16 (часть)	0,0087	1	Ясень	9Я1В (л/к)	54	3	0,6	100

№ п/п	Условный номер образуемого земельного участка (многоконтурного земельного участка)	Целевое назначение лесов	Вид разрешенного использования	Сведения об особо защитных участках лесов	Местоположение лесного участка			Площадь (м2)	запас древесины (м3)	Количественные и качественные характеристики лесного участка					
					Участковое лесничество / урочище	Лесной квартал	Лесотаксационный выдел			Преобладающая порода	Состав насаждений	Возраст (лет)	Бонитет	Полнота древостоя	Запас насаждений (м3 на 1 га)
1	2	3	4	5	6	7	8	9	10	11	12	13	14	15	
			объектов												
<b>Итого:</b>						-	-	<b>0,2481</b>	<b>1</b>	-	-	-	-	-	



**Приложение 1 Каталог координат границы территории, в отношении которой  
утвержден проект межевания территории**

Система координат: МСК-63 зона 2

Номер точки	X	Y
1	352468.25	2220717.68
2	352464.31	2220717.03
3	352464.96	2220713.08
4	352468.90	2220713.74
1	352468.25	2220717.68
5	352499.81	2220418.65
6	352495.87	2220418.00
7	352496.52	2220414.05
8	352500.47	2220414.71
5	352499.81	2220418.65
9	349330.76	2226770.26
10	349330.76	2226766.26
11	349334.76	2226766.26
12	349334.76	2226770.26
9	349330.76	2226770.26
13	349355.71	2226771.33
14	349355.82	2226767.33
15	349359.82	2226767.44
16	349359.71	2226771.44
13	349355.71	2226771.33
17	349030.31	2226782.54
18	349030.51	2226778.54
19	349034.51	2226778.74
20	349034.31	2226782.74
17	349030.31	2226782.54
21	349055.72	2226785.38
22	349055.85	2226781.38
23	349059.85	2226781.52
24	349059.72	2226785.51
21	349055.72	2226785.38
25	355272.87	2220280.13
26	355270.33	2220283.22
27	355267.24	2220280.68
28	355269.77	2220277.59

25	355272.87	2220280.13
29	355124.37	2220239.86
30	355118.05	2220248.34
31	355109.33	2220255.71
32	355075.50	2220280.65
33	354948.93	2220201.42
34	354746.43	2220035.67
35	354427.62	2219785.95
36	354303.50	2219671.83
37	354169.21	2219838.74
38	354044.18	2219991.74
39	354019.26	2220017.65
40	353912.86	2219930.25
41	353778.69	2220066.65
42	353822.64	2220184.37
43	353070.68	2221095.72
44	353086.10	2221108.46
45	353054.24	2221147.00
46	353038.83	2221134.26
47	353007.36	2221173.11
48	352959.19	2221231.34
49	352988.63	2221256.86
50	352966.81	2221362.05
51	352967.46	2221378.04
52	352911.50	2221445.46
53	352834.76	2221381.76
54	352798.72	2221425.32
55	352782.79	2221444.64
56	352739.28	2221497.36
57	352672.66	2221578.11
58	352726.65	2221622.66
59	352650.28	2221715.22
60	352596.29	2221670.67
61	352450.69	2221847.13
62	352358.95	2221831.83
63	352358.43	2221837.34
64	352354.43	2221837.34
65	352355.00	2221831.18
66	352304.92	2221822.83
67	352303.94	2221828.72
68	352284.89	2221825.54

69	352276.55	2221875.92
70	352267.44	2221874.68
71	352268.48	2221868.00
72	352273.67	2221868.70
73	352280.90	2221825.14
74	352281.59	2221821.06
75	352283.14	2221819.19
76	352258.35	2221815.06
77	352257.45	2221820.59
78	352253.45	2221820.59
79	352250.58	2221813.76
80	352244.51	2221812.75
81	352119.22	2221791.86
82	352020.75	2221775.44
83	351527.63	2221693.23
84	351486.89	2221686.99
85	351063.73	2222025.36
86	350956.12	2222111.40
87	351053.05	2222172.07
88	351031.46	2222206.01
89	351065.50	2222227.32
90	351090.44	2222187.48
91	351265.90	2222297.31
92	351198.97	2222404.24
93	351201.04	2222405.48
94	351258.89	2222437.66
95	351307.04	2222469.61
96	351352.82	2222500.26
97	351395.93	2222528.68
98	351440.75	2222557.95
99	351487.09	2222588.36
100	351528.90	2222616.76
101	351552.44	2222643.36
102	351573.11	2222673.02
103	351609.78	2222693.14
104	351656.23	2222706.39
105	351681.49	2222715.71
106	351706.13	2222725.01
107	351742.85	2222745.66
108	351783.98	2222770.24
109	351822.41	2222792.30
110	351869.26	2222819.60
111	351908.11	2222843.12
112	351960.14	2222874.23
113	352003.06	2222906.77
114	352018.32	2222920.13

115	352020.47	2222922.43
116	352047.77	2222951.42
117	352064.02	2222964.88
118	352082.76	2222977.15
119	352102.20	2222979.12
120	352101.74	2222983.59
121	352081.21	2222981.52
122	352061.34	2222968.50
123	352044.68	2222954.71
124	352017.19	2222925.51
125	352015.19	2222923.37
126	352000.22	2222910.26
127	351957.62	2222877.97
128	351905.79	2222846.98
129	351866.96	2222823.47
130	351820.16	2222796.19
131	351781.71	2222774.12
132	351740.59	2222749.55
133	351704.22	2222729.10
134	351679.92	2222719.93
135	351654.83	2222710.67
136	351608.06	2222697.33
137	351570.02	2222676.46
138	351548.90	2222646.15
139	351525.90	2222620.17
140	351484.59	2222592.10
141	351438.29	2222561.71
142	351393.47	2222532.44
143	351350.33	2222504.01
144	351304.54	2222473.35
145	351256.55	2222441.50
146	351198.79	2222409.38
147	351145.52	2222377.40
148	351082.58	2222339.91
149	351028.99	2222306.78
150	350954.57	2222259.57
151	350913.34	2222232.93
152	350878.07	2222209.31
153	350856.00	2222192.93
154	350834.26	2222208.85
155	350581.69	2222595.94
156	350321.31	2223131.33
157	350222.07	2223335.39
158	350209.07	2223353.44
159	350249.66	2223382.66
160	350213.17	2223433.30

161	350247.33	2223458.02
162	350324.56	2223513.69
163	350419.51	2223581.10
164	350475.68	2223622.09
165	350502.72	2223641.82
166	350512.72	2223649.29
167	350596.70	2223711.97
168	350575.72	2223734.80
169	350553.65	2223766.54
170	350523.14	2223791.19
171	350513.11	2223806.17
172	350509.37	2223803.67
173	350519.78	2223788.12
174	350550.32	2223763.45
175	350572.20	2223731.98
176	350590.02	2223712.60
177	350510.07	2223652.92
178	350505.93	2223658.59
179	350468.75	2223631.42
180	350469.94	2223629.82
181	350163.27	2223406.79
182	350152.14	2223422.39
183	350162.26	2223430.60
184	350158.28	2223435.62
185	350147.38	2223428.87
186	350101.59	2223492.47
187	350111.35	2223499.49
188	350100.15	2223515.25
189	350117.47	2223527.62
190	350140.74	2223546.34
191	350138.04	2223550.43
192	350132.43	2223546.65
193	350133.24	2223545.44
194	350115.05	2223530.81
195	350094.45	2223516.10
196	350100.52	2223507.47
197	350094.11	2223502.86
198	350075.34	2223528.93
199	350081.67	2223533.49
200	350085.10	2223529.07
201	350088.34	2223531.41
202	350079.25	2223544.04
203	350069.51	2223537.03
204	350032.15	2223588.93
205	350042.50	2223620.01
206	350045.04	2223627.65

207	350045.55	2223635.82
208	350045.19	2223643.55
209	350043.61	2223651.04
210	350041.63	2223656.87
211	350035.33	2223669.46
212	350040.74	2223672.06
213	350040.29	2223672.96
214	350085.16	2223695.00
215	350135.45	2223734.40
216	350280.85	2223840.49
217	350424.12	2223945.53
218	350427.08	2223947.43
219	350431.41	2223941.03
220	350435.07	2223916.76
221	350456.20	2223881.74
222	350465.20	2223868.93
223	350468.88	2223871.52
224	350459.98	2223884.20
225	350439.39	2223918.32
226	350435.71	2223942.71
227	350428.34	2223953.59
228	350421.57	2223949.24
229	350278.19	2223844.13
230	350132.84	2223738.07
231	350082.74	2223699.85
232	350060.38	2223744.57
233	350015.66	2223722.20
234	349901.47	2223950.50
235	349460.71	2224831.70
236	349465.25	2224833.90
237	349463.44	2224837.46
238	349458.87	2224835.39
239	349043.49	2225665.86
240	349088.59	2226116.68
241	349118.45	2226113.79
242	349123.26	2226163.56
243	349093.40	2226166.45
244	349119.34	2226426.55
245	349164.93	2226434.70
246	349155.41	2226477.56
247	349181.35	2226469.27
248	349196.55	2226471.82
249	349198.10	2226479.46
250	349180.33	2226486.09
251	349150.68	2226492.67
252	349131.02	2226492.24

253	349154.84	2226597.30
254	349203.60	2226586.24
255	349215.01	2226636.58
256	349197.03	2226645.83
257	349197.74	2226649.09
258	349168.10	2226655.81
259	349172.77	2226676.41
260	349171.79	2226725.49
261	349185.95	2226726.76
262	349206.83	2226777.24
263	349202.09	2226777.15
264	349170.79	2226776.44
265	349170.59	2226783.52
266	349228.66	2226784.57
267	349208.78	2226825.11
268	349169.62	2226834.89
269	349169.43	2226844.39
270	349173.06	2226844.39
271	349173.06	2226848.39
272	349169.35	2226848.39
273	349168.84	2226873.75
274	349173.08	2226873.75
275	349173.08	2226877.75
276	349168.76	2226877.75
277	349168.18	2226907.01
278	349212.41	2227348.03
279	349262.16	2227343.07
280	349272.08	2227442.58
281	349226.42	2227447.13
282	349226.42	2227450.82
283	349225.31	2227452.87
284	349226.84	2227454.42
285	349259.17	2227480.88
286	349248.55	2227511.69
287	349252.55	2227511.69
288	349252.55	2227515.69
289	349251.03	2227519.49
290	349251.03	2227523.49
291	349244.94	2227523.18
292	349246.21	2227536.98
293	349245.88	2227549.92
294	349235.08	2227549.92
295	349232.88	2227556.24
296	349241.91	2227646.07
297	349292.21	2227652.76
298	349302.29	2227752.26

299	349253.09	2227756.46
300	349279.00	2228013.07
301	349281.28	2228035.62
302	349281.58	2228037.47
303	349282.12	2228039.26
304	349282.87	2228040.98
305	349283.83	2228042.59
306	349284.98	2228044.06
307	349286.44	2228045.50
308	349287.78	2228046.53
309	349289.39	2228047.48
310	349291.11	2228048.23
311	349292.91	2228048.75
312	349294.75	2228049.05
313	349296.63	2228049.11
314	349298.49	2228048.94
315	349317.74	2228046.03
316	349367.50	2228037.40
317	349429.96	2228032.04
318	349505.22	2228028.82
319	349620.80	2228053.24
320	349719.78	2228049.63
321	349759.68	2228074.67
322	349804.09	2228145.20
323	349822.89	2228161.26
324	349861.10	2228175.46
325	349908.37	2228183.34
326	349965.20	2228202.45
327	350013.95	2228225.26
328	350065.06	2228252.46
329	350122.91	2228280.04
330	350143.55	2228298.93
331	350158.51	2228317.59
332	350178.92	2228361.24
333	350197.59	2228386.08
334	350254.97	2228427.82
335	350277.61	2228453.73
336	350309.06	2228481.72
337	350355.57	2228520.30
338	350399.25	2228554.44
339	350443.96	2228592.12
340	350491.88	2228639.79
341	350526.96	2228680.35
342	350565.33	2228728.95
343	350604.38	2228773.80
344	350632.60	2228807.70

345	350670.16	2228840.68
346	350712.81	2228869.83
347	350761.26	2228900.97
348	350810.53	2228928.23
349	350856.35	2228948.90
350	350900.07	2228964.92
351	350947.07	2228980.08
352	350994.99	2228999.78
353	351040.63	2229028.45
354	351089.25	2229065.48
355	351128.55	2229097.50
356	351205.76	2229113.09
357	351260.02	2229117.82
358	351307.00	2229124.31
359	351367.23	2229135.15
360	351396.55	2229145.02
361	351433.53	2229165.04
362	351480.80	2229183.61
363	351525.93	2229204.39
364	351565.02	2229225.33
365	351600.91	2229233.08
366	351645.85	2229233.54
367	351645.80	2229238.04
368	351600.41	2229237.58
369	351563.45	2229229.59
370	351523.93	2229208.42
371	351479.03	2229187.75
372	351431.63	2229169.13
373	351394.75	2229149.16
374	351366.11	2229139.52
375	351306.29	2229128.75
376	351259.52	2229122.29
377	351205.12	2229117.55
378	351126.57	2229101.69
379	351086.47	2229069.01
380	351038.07	2229032.16
381	350992.93	2229003.80
382	350945.52	2228984.31
383	350898.60	2228969.18
384	350854.65	2228953.06
385	350808.51	2228932.26
386	350758.95	2228904.84
387	350710.32	2228873.58
388	350667.39	2228844.24
389	350629.36	2228810.85
390	350600.96	2228776.71

391	350561.86	2228731.83
392	350523.49	2228683.22
393	350488.58	2228642.86
394	350440.92	2228595.44
395	350396.41	2228557.93
396	350352.75	2228523.81
397	350306.13	2228485.13
398	350274.41	2228456.90
399	350251.91	2228431.16
400	350194.40	2228389.33
401	350175.04	2228363.57
402	350154.66	2228319.98
403	350140.26	2228302.01
404	350120.37	2228283.82
405	350063.03	2228256.48
406	350011.93	2228229.29
407	349963.52	2228206.64
408	349907.27	2228187.72
409	349859.93	2228179.82
410	349820.57	2228165.20
411	349800.65	2228148.18
412	349756.42	2228077.94
413	349718.56	2228054.18
414	349620.41	2228057.76
415	349504.85	2228033.34
416	349430.25	2228036.54
417	349368.07	2228041.86
418	349310.58	2228051.83
419	349297.16	2228054.16
420	349295.34	2228054.60
421	349293.58	2228055.25
422	349291.92	2228056.13
423	349290.39	2228057.20
424	349289.00	2228058.45
425	349287.77	2228059.87
426	349286.74	2228061.43
427	349285.90	2228063.11
428	349285.28	2228064.88
429	349284.89	2228066.71
430	349284.73	2228068.58
431	349284.80	2228070.45
432	349358.44	2228799.75
433	349454.14	2229748.17
434	349468.89	2229894.38
435	349584.20	2231037.09
436	349595.30	2231128.43

437	349601.22	2231127.67
438	349603.66	2231147.73
439	349604.39	2231201.25
440	349598.38	2231201.86
441	349598.67	2231222.98
442	349604.44	2231265.41
443	349634.17	2231261.37
444	349639.56	2231301.00
445	349609.83	2231305.04
446	349615.04	2231343.36
447	349629.43	2231485.96
448	349781.05	2232988.40
449	349886.51	2232977.75
450	349897.15	2233083.22
451	349877.25	2233085.23
452	349791.69	2233093.86
453	349791.81	2233095.02
454	349787.30	2233095.86
455	349754.87	2233101.95
456	349750.70	2233079.75
457	349712.80	2233080.27
458	349712.14	2233060.28
459	349711.81	2233050.28
460	349750.33	2233049.75
461	349751.72	2233026.47
462	349596.60	2231489.27
463	349582.26	2231347.24
464	349565.70	2231225.43
465	349565.39	2231202.45
466	349548.39	2231202.67
467	349549.45	2231221.87
468	349529.55	2231223.84
469	349514.75	2231089.91
470	349534.68	2231088.17
471	349539.54	2231129.28
472	349562.07	2231128.48
473	349551.40	2231040.74
474	349436.06	2229897.70
475	349421.31	2229751.48
476	349325.60	2228803.06
477	349252.03	2228074.42
478	349249.91	2228074.65
479	349247.44	2228074.60
480	349245.00	2228074.24
481	349242.63	2228073.57
482	349240.36	2228072.61

483	349238.22	2228071.37
484	349236.27	2228069.88
485	349234.51	2228068.14
486	349232.99	2228066.20
487	349231.73	2228064.08
488	349230.74	2228061.82
489	349230.05	2228059.46
490	349229.66	2228057.02
491	349228.65	2228046.51
492	349206.81	2228048.78
493	349203.59	2228013.96
494	349225.44	2228011.77
495	349229.57	2228011.36
496	349234.14	2228056.60
497	349234.44	2228058.47
498	349234.97	2228060.29
499	349235.73	2228062.03
500	349236.70	2228063.66
501	349237.87	2228065.15
502	349239.22	2228066.48
503	349240.73	2228067.63
504	349242.37	2228068.59
505	349244.11	2228069.33
506	349245.94	2228069.84
507	349247.82	2228070.12
508	349249.71	2228070.16
509	349251.58	2228069.96
510	349247.80	2228032.56
511	349247.85	2228032.55
512	349223.12	2227782.91
513	349208.14	2227784.01
514	349188.25	2227786.03
515	349184.65	2227747.03
516	349182.29	2227695.98
517	349202.23	2227694.12
518	349213.60	2227693.06
519	349199.37	2227552.10
520	349194.47	2227561.72
521	349174.51	2227563.04
522	349171.49	2227522.98
523	349153.51	2227399.62
524	349173.38	2227397.28
525	349183.64	2227396.07
526	349135.15	2226908.33
527	349135.42	2226894.63
528	349119.23	2226895.01

529	349121.41	2226912.52
530	349101.63	2226915.55
531	349096.03	2226870.51
532	349090.03	2226790.60
533	349070.65	2226789.76
534	349070.86	2226782.58
535	349077.72	2226782.80
536	349077.58	2226786.07
537	349089.73	2226786.58
538	349087.76	2226768.85
539	349083.29	2226714.37
540	349103.28	2226713.36
541	349138.50	2226740.06
542	349139.70	2226679.78
543	349089.22	2226457.13
544	349009.70	2225659.63
545	349411.17	2224856.99
546	349388.07	2224845.39
547	349370.16	2224836.39
548	349396.40	2224782.72
549	349414.73	2224790.76
550	349390.03	2224841.38
551	349413.18	2224852.96
552	349423.56	2224832.21
553	349409.08	2224822.24
554	349411.28	2224818.29
555	349426.36	2224826.62
556	349871.96	2223935.74
557	350011.31	2223657.12
558	350014.86	2223658.97
559	350020.36	2223647.98
560	350021.39	2223644.94
561	350022.30	2223640.62
562	350022.52	2223636.00
563	350022.27	2223632.08
564	350020.68	2223627.28
565	350006.61	2223585.04
566	350029.51	2223553.23
567	350016.97	2223546.70
568	350025.95	2223528.83
569	350039.97	2223499.94
570	350016.16	2223482.85
571	350001.40	2223471.82
572	350005.31	2223466.33
573	350010.59	2223470.57
574	350009.14	2223472.61

575	350018.53	2223479.63
576	350041.76	2223496.26
577	350042.41	2223494.92
578	350048.40	2223482.06
579	350050.98	2223478.68
580	350064.09	2223452.42
581	350078.08	2223459.09
582	350095.80	2223423.88
583	350082.31	2223416.20
584	350100.51	2223380.54
585	350111.04	2223361.36
586	350127.27	2223372.11
587	350133.37	2223376.15
588	350136.62	2223371.27
589	350149.20	2223380.13
590	350193.64	2223318.41
591	350291.63	2223116.90
592	350552.92	2222579.64
593	350809.52	2222186.38
594	351043.12	2221999.59
595	351470.30	2221658.01
596	351484.01	2221654.91
597	351491.48	2221654.31
598	351532.84	2221660.64
599	352026.17	2221742.89
600	352124.65	2221759.31
601	352249.94	2221780.20
602	352256.01	2221781.21
603	352261.49	2221771.27
604	352261.49	2221767.27
605	352264.63	2221748.42
606	352269.84	2221716.54
607	352280.20	2221718.07
608	352279.09	2221724.74
609	352272.71	2221723.80
610	352265.49	2221771.27
611	352263.66	2221782.49
612	352288.50	2221786.63
613	352297.94	2221788.21
614	352299.75	2221777.36
615	352289.21	2221775.60
616	352290.11	2221770.19
617	352311.19	2221773.71
618	352310.29	2221779.11
619	352303.69	2221778.01
620	352301.89	2221788.86

621	352360.37	2221798.62
622	352361.53	2221784.18
623	352365.53	2221784.18
624	352364.51	2221799.30
625	352437.34	2221811.45
626	352660.99	2221540.39
627	352642.79	2221525.93
628	352619.30	2221512.43
629	352602.18	2221504.65
630	352520.55	2221472.07
631	352487.91	2221462.41
632	352453.83	2221457.79
633	352413.73	2221461.20
634	352385.10	2221458.81
635	352367.71	2221451.21
636	352363.00	2221448.25
637	352358.72	2221442.27
638	352360.50	2221436.60
639	352366.38	2221444.81
640	352369.91	2221447.27
641	352386.22	2221454.38
642	352413.72	2221456.69
643	352453.94	2221453.27
644	352488.85	2221458.00
645	352522.02	2221467.81
646	352603.94	2221500.51
647	352621.36	2221508.42
648	352645.33	2221522.19
649	352663.86	2221536.92
650	352713.83	2221476.36
651	352755.67	2221425.65
652	352752.25	2221422.89
653	352759.13	2221414.20
654	352771.73	2221398.29
655	352778.33	2221389.97
656	352782.39	2221393.26
657	353042.81	2221077.65
658	353040.77	2221076.10
659	353043.19	2221072.92
660	353045.35	2221074.56
661	353785.06	2220178.06
662	353740.42	2220058.50
663	354015.05	2219779.30
664	353975.73	2219710.11
665	353968.00	2219714.63
666	353972.12	2219721.68

667	353966.38	2219725.04
668	353962.26	2219717.98
669	353918.50	2219743.53
670	353913.09	2219734.35
671	353918.97	2219731.03
672	353922.30	2219736.67
673	353960.24	2219714.53
674	353958.88	2219712.20
675	353964.65	2219708.88
676	353965.98	2219711.17
677	353973.75	2219706.64
678	353958.71	2219680.16
679	353950.08	2219688.84
680	353946.60	2219690.81
681	353944.63	2219687.32
682	353956.18	2219675.71
683	353928.50	2219626.99
684	353893.60	2219655.36
685	353887.33	2219647.57
686	353882.70	2219641.82
687	353831.67	2219683.50
688	353749.33	2219748.02
689	353671.22	2219812.01
690	353611.31	2219858.45
691	353522.11	2219931.84
692	353425.10	2220009.75
693	353380.93	2220047.84
694	353185.76	2220205.28
695	353060.44	2220309.38
696	352963.70	2220388.08
697	352820.93	2220507.22
698	352768.03	2220549.11
699	352687.08	2220613.21
700	352601.11	2220686.22
701	352604.58	2220690.27
702	352611.63	2220698.49
703	352582.36	2220722.56
704	352575.82	2220715.02
705	352572.33	2220711.03
706	352476.86	2220790.56
707	352481.18	2220795.55
708	352494.33	2220810.72
709	352472.21	2220832.61
710	352454.36	2220830.33
711	352450.70	2220820.82
712	352424.89	2220843.62



713	352412.65	2220854.53
714	352409.29	2220850.16
715	352315.62	2220933.64
716	352211.90	2221012.50
717	352158.30	2221055.03
718	352129.12	2221077.93
719	352098.94	2221104.48
720	352051.69	2221143.65
721	352030.24	2221163.05
722	351963.53	2221220.76
723	351962.30	2221221.97
724	351961.22	2221223.32
725	351960.31	2221224.80
726	351959.60	2221226.38
727	351959.09	2221228.04
728	351958.78	2221229.74
729	351958.69	2221231.47
730	351958.82	2221233.20
731	351959.15	2221234.90
732	351959.69	2221236.55
733	351960.44	2221238.11
734	351961.37	2221239.57
735	351962.47	2221240.91
736	351963.73	2221242.10
737	351965.13	2221243.12
738	351966.64	2221243.97
739	352092.54	2221304.32
740	352117.95	2221309.39
741	352141.48	2221321.05
742	352224.50	2221374.26
743	352246.15	2221401.16
744	352253.50	2221406.64
745	352272.79	2221415.53
746	352312.56	2221425.96
747	352311.63	2221432.55
748	352270.59	2221421.67
749	352250.16	2221412.25
750	352241.61	2221405.88
751	352220.10	2221379.16
752	352138.28	2221326.71
753	352115.84	2221315.59
754	352090.47	2221310.54
755	351957.64	2221246.86
756	351955.91	2221245.90
757	351954.31	2221244.73
758	351952.87	2221243.37

759	351951.61	2221241.84
760	351950.55	2221240.17
761	351949.70	2221238.38
762	351949.08	2221236.50
763	351948.70	2221234.56
764	351948.56	2221232.58
765	351948.66	2221230.60
766	351949.01	2221228.65
767	351949.59	2221226.76
768	351950.41	2221224.96
769	351951.44	2221223.27
770	351952.67	2221221.72
771	351954.09	2221220.33
772	352025.94	2221158.18
773	352047.43	2221138.73
774	352094.72	2221099.53
775	352124.96	2221072.93
776	352154.28	2221049.92
777	352207.91	2221007.36
778	352311.05	2220928.95
779	352311.89	2220928.25
780	352405.33	2220844.98
781	352398.87	2220836.56
782	352431.41	2220810.41
783	352447.44	2220797.54
784	352468.08	2220780.43
785	352473.91	2220787.16
786	352569.38	2220707.63
787	352562.67	2220699.93
788	352584.46	2220681.20
789	352530.39	2220615.85
790	352523.99	2220568.73
791	352498.26	2220564.03
792	352501.64	2220541.26
793	352528.26	2220546.13
794	352526.42	2220556.77
795	352534.01	2220613.96
796	352587.49	2220678.59
797	352591.56	2220675.09
798	352598.51	2220683.19
799	352684.55	2220610.12
800	352765.55	2220545.97
801	352818.40	2220504.12
802	352961.16	2220384.99
803	353057.90	2220306.29
804	353183.23	2220202.19

805	353378.37	2220044.76
806	353422.54	2220006.67
807	353519.58	2219928.74
808	353608.81	2219855.32
809	353668.73	2219808.88
810	353746.83	2219744.90
811	353829.17	2219680.38
812	353880.19	2219638.70
813	353874.79	2219631.99
814	353913.47	2219600.54
815	353911.00	2219596.20
816	353924.00	2219585.55
817	353741.31	2219403.87
818	353665.14	2219482.28
819	353589.10	2219408.43
820	353676.89	2219318.05
821	353738.56	2219377.95
822	353735.10	2219381.56
823	353749.44	2219395.49
824	353747.27	2219397.81
825	353930.61	2219580.13
826	353942.01	2219570.79
827	353964.88	2219552.05
828	353979.85	2219573.29
829	354084.03	2219509.69
830	354150.70	2219448.73
831	354167.54	2219452.17
832	354219.69	2219458.72
833	354225.64	2219462.15
834	354252.21	2219471.75
835	354259.70	2219474.46
836	354271.42	2219482.19
837	354274.37	2219484.45
838	354267.85	2219487.62
839	354256.77	2219480.31
840	354250.00	2219477.87
841	354222.89	2219468.06
842	354217.58	2219465.01
843	354166.49	2219458.59
844	354152.64	2219455.76
845	354087.95	2219514.91
846	353983.60	2219578.61
847	353985.20	2219580.88
848	353954.46	2219605.88
849	353984.27	2219658.34
850	353991.54	2219660.70

851	354036.36	2219634.46
852	354043.40	2219646.27
853	354037.53	2219649.62
854	354032.58	2219641.31
855	353990.12	2219666.17
856	353988.40	2219665.61
857	354000.92	2219687.66
858	354005.57	2219685.01
859	354008.56	2219690.29
860	354006.10	2219691.69
861	354010.72	2219699.82
862	354008.54	2219701.06
863	354056.05	2219784.67
864	354080.14	2219827.50
865	354059.36	2219839.31
866	354038.57	2219802.44
867	353917.43	2219925.60
868	354018.74	2220008.81
869	354039.31	2219987.43
870	354164.16	2219834.64
871	354302.79	2219662.35
872	354431.83	2219780.99
873	354750.49	2220030.60
874	354952.73	2220196.13
875	355075.20	2220272.80
876	355105.30	2220250.61
877	355113.28	2220243.86
878	355114.54	2220242.17
879	355120.31	2220231.69
880	355120.38	2220231.56
881	355120.45	2220231.43
882	355120.52	2220231.30
883	355120.58	2220231.16
884	355120.65	2220231.03
885	355120.71	2220230.90
886	355120.77	2220230.78
887	355120.83	2220230.65
888	355120.94	2220230.38
889	355121.06	2220230.10
890	355121.15	2220229.86
891	355121.24	2220229.61
892	355123.61	2220222.84
893	355123.71	2220222.55
894	355123.82	2220222.27
895	355123.94	2220221.99
896	355124.06	2220221.71

897	355126.75	2220215.54
898	355126.82	2220215.39
899	355126.88	2220215.24
900	355126.95	2220215.09
901	355126.99	2220215.02
902	355127.03	2220214.94
903	355127.09	2220214.82
904	355127.16	2220214.67
905	355127.22	2220214.55
906	355127.29	2220214.43
907	355127.36	2220214.30
908	355127.43	2220214.17
909	355127.50	2220214.04
910	355127.58	2220213.91
911	355127.65	2220213.79
912	355127.73	2220213.66
913	355127.80	2220213.53
914	355127.88	2220213.41
915	355131.85	2220207.09
916	355132.01	2220206.88
917	355132.18	2220206.67
918	355132.98	2220205.68
919	355131.63	2220185.36
920	355158.95	2220207.29
921	355138.83	2220210.37
922	355138.03	2220211.37
923	355138.01	2220211.38
924	355134.23	2220217.40
925	355134.16	2220217.52
926	355134.12	2220217.58
927	355134.08	2220217.65
928	355134.04	2220217.72
929	355133.98	2220217.82
930	355133.95	2220217.88
931	355133.92	2220217.93
932	355133.85	2220218.07
933	355133.80	2220218.19
934	355133.74	2220218.31
935	355133.68	2220218.43
936	355133.65	2220218.50
937	355133.63	2220218.55
938	355130.93	2220224.71
939	355130.90	2220224.78
940	355130.87	2220224.86
941	355130.81	2220225.01
942	355130.78	2220225.09

943	355130.75	2220225.16
944	355130.72	2220225.24
945	355130.69	2220225.32
946	355128.31	2220232.09
947	355127.67	2220233.71
948	355127.49	2220234.11
949	355127.44	2220234.21
950	355127.39	2220234.32
951	355127.36	2220234.37
952	355127.33	2220234.43
953	355127.28	2220234.53
954	355127.23	2220234.63
955	355127.19	2220234.72
956	355127.09	2220234.92
957	355127.04	2220235.01
958	355126.98	2220235.11
959	355126.93	2220235.20
960	355126.88	2220235.30
29	355124.37	2220239.86
29	355124.37	2220239.86
961	350932.68	2219257.48
962	350936.45	2219263.22
963	350984.89	2219258.51
964	351067.07	2219256.57
965	351069.94	2219297.75
966	351634.45	2219777.13
967	351708.01	2219900.19
968	351810.25	2219978.35
969	351876.00	2220034.17
970	351919.64	2220146.37
971	351961.84	2220214.18
972	352094.04	2220312.29
973	352154.71	2220383.91
974	352186.34	2220432.07
975	352267.73	2220482.07
976	352311.66	2220506.26
977	352332.31	2220516.47
978	352367.60	2220534.05
979	352413.41	2220531.22
980	352432.52	2220534.72
981	352433.60	2220528.81
982	352463.84	2220534.35
983	352459.95	2220557.02
984	352456.83	2220556.45
985	352457.25	2220557.39

986	352464.19	2220558.59
987	352481.27	2220547.90
988	352475.33	2220582.29
989	352466.21	2220571.08
990	352462.26	2220570.46
991	352462.89	2220566.51
992	352434.06	2220561.42
993	352431.36	2220551.79
994	352429.46	2220551.44
995	352431.80	2220538.65
996	352413.17	2220535.24
997	352366.78	2220538.11
998	352330.53	2220520.06
999	352309.81	2220509.80
1000	352265.72	2220485.53
1001	352183.49	2220435.01
1002	352151.50	2220386.31
1003	352091.29	2220315.22
1004	351958.84	2220216.94
1005	351916.05	2220148.16
1006	351872.64	2220036.57
1007	351807.74	2219981.47
1008	351704.97	2219902.91
1009	351631.35	2219779.75
1010	351066.07	2219299.70
1011	351063.35	2219260.66
1012	350985.14	2219262.50
1013	350934.43	2219267.44
1014	350929.39	2219259.75
1015	350924.86	2219262.87
1016	350919.19	2219254.63
1017	350923.90	2219251.39
1018	350922.12	2219248.67
1019	350926.02	2219247.33
1020	350927.15	2219249.05
1021	350931.54	2219246.13
1022	350937.21	2219254.36
961	350932.68	2219257.48
1023	355216.76	2218542.99
1024	355250.66	2218566.47
1025	355245.97	2218572.95
1026	355242.03	2218578.40
1027	355366.96	2218665.45
1028	355378.39	2218649.04
1029	355403.01	2218666.17

1030	355391.58	2218682.59
1031	355458.22	2218728.97
1032	355483.26	2218747.41
1033	355510.87	2218817.27
1034	355526.29	2218807.88
1035	355531.35	2218816.50
1036	355483.66	2218845.57
1037	355478.45	2218837.03
1038	355505.67	2218820.44
1039	355478.31	2218751.22
1040	355454.72	2218733.84
1041	355446.50	2218728.12
1042	355444.95	2218742.84
1043	355440.17	2218766.72
1044	355425.73	2218820.50
1045	355401.86	2218859.11
1046	355403.09	2218869.40
1047	355398.74	2218870.92
1048	355397.21	2218858.08
1049	355421.56	2218818.70
1050	355435.79	2218765.70
1051	355440.50	2218742.17
1052	355442.29	2218725.19
1053	355247.40	2218589.70
1054	355200.55	2218555.80
1055	355107.01	2218633.50
1056	355103.15	2218628.90
1057	355188.55	2218557.96
1058	355187.28	2218541.82
1059	355175.01	2218526.86
1060	355173.91	2218528.47
1061	355159.06	2218518.29
1062	355168.67	2218504.27
1063	355183.52	2218514.44
1064	355180.95	2218518.19
1065	355211.64	2218539.44
1066	355276.50	2218485.56
1067	355280.29	2218490.22
1023	355216.76	2218542.99
1068	361602.11	2210929.66
1069	361614.83	2210927.71
1070	361917.32	2210881.90
1071	361951.02	2210881.72
1072	361990.02	2210879.00
1073	362092.22	2210870.29

1074	362181.04	2210868.13
1075	362221.05	2210867.46
1076	362322.51	2210865.92
1077	362454.33	2210861.84
1078	362542.56	2210860.04
1079	362640.36	2210857.82
1080	362741.41	2210851.39
1081	362842.53	2210848.53
1082	362935.56	2210843.47
1083	363006.29	2210839.60
1084	363007.03	2210829.69
1085	363005.31	2210817.86
1086	363002.27	2210809.53
1087	363001.57	2210802.44
1088	363002.84	2210779.87
1089	363007.09	2210766.63
1090	363023.06	2210751.86
1091	363037.77	2210742.61
1092	363044.06	2210743.97
1093	363025.81	2210755.45
1094	363011.01	2210769.13
1095	363007.30	2210780.70
1096	363006.08	2210802.35
1097	363006.70	2210808.52
1098	363009.69	2210816.76
1099	363011.56	2210829.53
1100	363010.48	2210843.88
1101	362935.81	2210847.96
1102	362842.72	2210853.03
1103	362741.61	2210855.89
1104	362640.56	2210862.32
1105	362542.65	2210864.54
1106	362454.44	2210866.34
1107	362322.61	2210870.42
1108	362221.12	2210871.96
1109	362181.14	2210872.63
1110	362092.47	2210874.79
1111	361990.37	2210883.48
1112	361951.19	2210886.22
1113	361917.67	2210886.39
1114	361615.51	2210932.16
1115	361603.43	2210934.01
1116	361582.62	2210943.68
1117	361499.09	2210962.49
1118	361485.39	2210955.70
1119	361466.92	2210962.51

1120	361447.67	2210975.40
1121	361447.25	2210975.82
1122	361464.79	2210995.21
1123	361489.91	2211021.54
1124	361512.52	2211049.08
1125	361536.28	2211077.26
1126	361559.52	2211106.41
1127	361581.81	2211135.70
1128	361602.79	2211164.27
1129	361625.13	2211192.67
1130	361648.38	2211221.35
1131	361669.83	2211249.09
1132	361692.93	2211278.64
1133	361708.98	2211266.72
1134	361726.87	2211290.80
1135	361710.81	2211302.73
1136	361714.29	2211307.29
1137	361721.80	2211317.46
1138	361738.75	2211307.14
1139	361749.15	2211324.22
1140	361691.06	2211359.60
1141	361680.66	2211342.51
1142	361716.65	2211320.59
1143	361709.47	2211310.86
1144	361688.16	2211282.28
1145	361665.09	2211252.77
1146	361643.67	2211225.07
1147	361620.44	2211196.42
1148	361598.01	2211167.90
1149	361577.01	2211139.29
1150	361554.79	2211110.10
1151	361531.64	2211081.07
1152	361507.90	2211052.91
1153	361485.41	2211025.52
1154	361460.39	2210999.30
1155	361443.00	2210980.06
1156	361432.47	2210990.58
1157	361402.53	2210989.39
1158	361339.90	2211067.40
1159	361335.24	2211063.62
1160	361400.47	2210982.37
1161	361403.50	2210984.92
1162	361430.68	2210986.00
1163	361439.97	2210976.72
1164	361431.67	2210967.54
1165	361443.06	2210928.56

1166	361514.39	2210838.35
1167	361519.02	2210842.17
1168	361448.49	2210931.37
1169	361438.37	2210966.00
1170	361444.12	2210972.36
1171	361464.86	2210958.47
1172	361484.01	2210951.41
1173	361486.00	2210950.97
1174	361499.66	2210957.75
1175	361581.16	2210939.40
1068	361602.11	2210929.66
1176	363094.19	2208327.92
1177	363091.61	2208329.10
1178	363089.78	2208370.92
1179	363074.81	2208369.92
1180	363076.10	2208340.44
1181	363075.01	2208340.86
1182	363073.57	2208337.13
1183	363066.61	2208340.26
1184	363068.04	2208343.99
1185	363064.31	2208345.43
1186	363062.87	2208341.69
1187	363041.11	2208351.73
1188	363042.70	2208355.93
1189	363038.96	2208357.36
1190	363037.45	2208353.42
1191	363030.41	2208356.55
1192	363015.52	2208824.25
1193	362861.56	2209008.89
1194	362847.94	2209012.55
1195	362836.72	2209038.68
1196	362830.07	2209046.65
1197	362857.34	2209102.13
1198	362861.44	2209099.91
1199	362863.32	2209103.44
1200	362859.10	2209105.69
1201	362868.61	2209125.06
1202	362872.90	2209122.83
1203	362874.78	2209126.36
1204	362870.39	2209128.68
1205	362872.42	2209132.80
1206	362876.29	2209130.74
1207	362876.92	2209131.92
1208	362887.54	2209118.85
1209	362900.48	2209134.64

1210	362883.56	2209155.47
1211	362886.44	2209161.32
1212	362859.17	2209195.09
1213	362833.50	2209174.36
1214	362841.15	2209164.89
1215	362806.59	2209143.84
1216	362761.55	2209138.44
1217	362734.75	2209137.39
1218	362734.34	2209147.87
1219	362714.36	2209147.09
1220	362714.95	2209132.10
1221	362704.95	2209131.71
1222	362706.80	2209084.74
1223	362763.75	2209086.98
1224	362761.91	2209133.95
1225	362808.09	2209139.48
1226	362819.84	2209146.64
1227	362827.33	2209138.02
1228	362830.49	2209140.48
1229	362823.85	2209149.09
1230	362844.00	2209161.36
1231	362847.53	2209156.98
1232	362791.00	2209041.98
1233	362982.90	2208811.85
1234	362994.94	2208433.49
1235	362810.67	2208427.62
1236	362811.95	2208387.64
1237	362712.00	2208384.46
1238	362714.55	2208304.24
1239	362734.53	2208305.14
1240	362734.68	2208300.64
1241	362855.49	2208304.49
1242	362855.63	2208234.18
1243	362850.14	2208233.80
1244	362850.73	2208218.81
1245	362840.73	2208218.42
1246	362842.57	2208171.46
1247	362899.53	2208173.69
1248	362897.69	2208220.67
1249	362870.71	2208219.60
1250	362870.12	2208234.59
1251	362860.13	2208234.19
1252	362860.01	2208304.63
1253	362999.06	2208309.06
1254	362998.14	2208334.86
1255	363041.62	2208315.34

1256	363037.40	2208303.64
1257	363041.14	2208302.21
1258	363045.51	2208313.60
1259	363057.10	2208308.39
1260	363055.29	2208303.69
1261	363059.03	2208302.25
1262	363060.72	2208306.77
1263	363070.75	2208302.27
1264	363071.10	2208295.06
1265	363065.42	2208295.08
1266	363065.42	2208291.08
1267	363071.30	2208290.96
1268	363071.85	2208279.66
1269	363104.81	2208281.27
1270	363103.81	2208301.85
1271	363109.89	2208301.85
1272	363109.89	2208305.85
1273	363103.61	2208305.92
1274	363102.72	2208324.09
1275	363098.54	2208325.96
1276	363123.45	2208352.28
1277	363123.90	2208352.77
1278	363124.34	2208353.28
1279	363124.76	2208353.81
1280	363125.15	2208354.35
1281	363125.53	2208354.90
1282	363125.90	2208355.46
1283	363126.24	2208356.04
1284	363126.56	2208356.63
1285	363126.86	2208357.23
1286	363127.14	2208357.84
1287	363127.40	2208358.45
1288	363127.64	2208359.08
1289	363127.85	2208359.71
1290	363128.05	2208360.36
1291	363128.22	2208361.00
1292	363128.37	2208361.66
1293	363128.50	2208362.32
1294	363128.60	2208362.98
1295	363128.68	2208363.64
1296	363128.74	2208364.31
1297	363128.78	2208364.98
1298	363128.79	2208365.65
1299	363128.78	2208366.32
1300	363127.25	2208413.02
1301	363126.16	2208437.22

1302	363126.40	2208466.34
1303	363126.19	2208477.71
1304	363125.07	2208519.79
1305	363124.04	2208588.63
1306	363123.63	2208604.98
1307	363123.35	2208617.19
1308	363123.14	2208640.97
1309	363123.85	2208672.69
1310	363122.72	2208703.30
1311	363120.76	2208729.29
1312	363118.72	2208760.91
1313	363116.39	2208804.08
1314	363113.54	2208841.39
1315	363110.96	2208884.77
1316	363109.27	2208921.46
1317	363107.78	2208975.94
1318	363106.96	2209017.54
1319	363105.15	2209076.58
1320	363102.25	2209117.87
1321	363099.56	2209154.50
1322	363094.61	2209236.69
1323	363093.47	2209256.96
1324	363092.36	2209282.63
1325	363090.35	2209339.33
1326	363089.20	2209386.11
1327	363088.31	2209414.48
1328	363088.87	2209431.06
1329	363087.46	2209506.50
1330	363086.15	2209576.07
1331	363083.52	2209655.08
1332	363080.68	2209757.95
1333	363079.91	2209859.42
1334	363078.32	2209976.06
1335	363076.92	2210021.20
1336	363086.01	2210042.04
1337	363086.63	2210043.25
1338	363088.32	2210045.38
1339	363090.50	2210047.00
1340	363093.02	2210048.01
1341	363095.72	2210048.34
1342	363098.41	2210047.97
1343	363100.91	2210046.92
1344	363104.65	2210044.75
1345	363104.64	2210049.94
1346	363103.18	2210050.81
1347	363090.02	2210057.96

1348	363075.38	2210071.68
1349	363073.41	2210077.17
1350	363069.17	2210075.65
1351	363071.51	2210069.14
1352	363087.36	2210054.29
1353	363087.12	2210050.20
1354	363085.81	2210049.18
1355	363084.61	2210048.02
1356	363083.55	2210046.73
1357	363082.63	2210045.33
1358	363081.88	2210043.84
1359	363072.39	2210022.07
1360	363073.82	2209975.96
1361	363075.41	2209859.37
1362	363076.18	2209757.87
1363	363079.02	2209654.94
1364	363081.66	2209575.95
1365	363082.96	2209506.42
1366	363084.37	2209431.09
1367	363083.81	2209414.48
1368	363084.70	2209385.99
1369	363085.86	2209339.19
1370	363087.86	2209282.46
1371	363088.97	2209256.74
1372	363090.12	2209236.43
1373	363095.07	2209154.20
1374	363097.77	2209117.54
1375	363100.66	2209076.35
1376	363102.46	2209017.43
1377	363103.29	2208975.83
1378	363104.77	2208921.30
1379	363106.46	2208884.53
1380	363109.05	2208841.09
1381	363111.89	2208803.78
1382	363114.23	2208760.64
1383	363116.27	2208728.98
1384	363118.23	2208703.04
1385	363119.35	2208672.66
1386	363118.64	2208641.00
1387	363118.85	2208617.12
1388	363119.13	2208604.87
1389	363119.54	2208588.54
1390	363120.57	2208519.70
1391	363121.69	2208477.61
1392	363121.90	2208466.32
1393	363121.66	2208437.14

1394	363122.75	2208412.85
1395	363124.28	2208366.18
1396	363124.29	2208365.66
1397	363124.28	2208365.15
1398	363124.25	2208364.63
1399	363124.21	2208364.12
1400	363124.14	2208363.61
1401	363124.06	2208363.10
1402	363123.97	2208362.59
1403	363123.85	2208362.09
1404	363123.72	2208361.59
1405	363123.57	2208361.09
1406	363123.40	2208360.61
1407	363123.22	2208360.12
1408	363123.02	2208359.65
1409	363122.80	2208359.18
1410	363122.57	2208358.72
1411	363122.32	2208358.27
1412	363122.06	2208357.82
1413	363121.78	2208357.39
1414	363121.49	2208356.96
1415	363121.18	2208356.55
1416	363120.86	2208356.14
1417	363120.53	2208355.75
1418	363120.18	2208355.37
1176	363094.19	2208327.92
1419	357626.71	2216501.49
1420	357647.41	2216470.05
1421	357655.04	2216471.17
1422	357681.94	2216430.28
1423	357694.60	2216438.33
1424	357699.67	2216443.11
1425	357846.65	2216270.22
1426	357884.30	2216149.97
1427	358991.34	2214455.25
1428	359022.43	2214407.65
1429	359227.69	2214093.43
1430	359284.54	2214031.70
1431	359282.90	2214007.51
1432	359278.50	2214004.66
1433	359267.44	2214021.85
1434	359254.91	2214013.61
1435	359268.68	2213992.20
1436	359236.66	2213964.68
1437	359256.04	2213941.78



1438	359285.06	2213966.73
1439	359303.71	2213937.73
1440	359316.26	2213945.96
1441	359296.55	2213976.60
1442	359300.67	2213980.14
1443	359307.19	2213985.44
1444	359311.92	2213979.99
1445	359315.09	2213982.43
1446	359310.30	2213987.96
1447	359318.62	2213994.70
1448	359715.67	2213386.93
1449	359703.94	2213377.96
1450	359706.38	2213374.79
1451	359717.83	2213383.55
1452	359729.86	2213364.78
1453	359704.27	2213344.86
1454	359666.45	2213404.69
1455	359653.60	2213396.94
1456	359701.69	2213320.87
1457	359714.42	2213328.81
1458	359706.69	2213341.04
1459	359732.29	2213360.97
1460	359748.70	2213335.36
1461	359949.78	2213074.60
1462	359941.04	2212983.85
1463	360204.15	2212585.32
1464	360322.30	2212422.50
1465	360309.38	2212412.78
1466	360362.02	2212339.67
1467	360375.69	2212348.93
1468	360541.93	2212119.84
1469	360554.02	2211943.35
1470	360488.37	2211848.13
1471	360422.09	2211821.06
1472	360391.85	2211819.94
1473	360407.33	2211830.87
1474	360367.80	2211889.37
1475	360292.40	2211838.42
1476	360343.35	2211763.02
1477	360385.61	2211791.57
1478	360382.81	2211795.72
1479	360399.38	2211806.92
1480	360393.58	2211815.50
1481	360660.90	2211825.46
1482	360692.06	2211842.09
1483	360713.33	2211819.48

1484	360726.76	2211826.11
1485	360731.72	2211819.80
1486	360757.15	2211840.82
1487	360745.51	2211855.66
1488	360752.96	2211885.21
1489	360569.01	2212138.71
1490	360741.80	2212293.02
1491	360743.23	2212291.58
1492	360757.43	2212305.66
1493	360756.76	2212306.34
1494	360758.75	2212308.14
1495	360757.61	2212312.48
1496	360753.94	2212309.19
1497	360746.88	2212316.32
1498	360732.67	2212302.24
1499	360738.98	2212295.87
1500	360566.65	2212141.96
1501	360372.78	2212409.13
1502	360377.07	2212412.28
1503	360374.63	2212415.45
1504	360370.43	2212412.36
1505	360231.29	2212604.11
1506	359975.01	2212992.29
1507	359983.88	2213084.42
1508	359775.71	2213354.37
1509	359743.14	2213405.23
1510	359748.47	2213409.42
1511	359746.03	2213412.59
1512	359740.97	2213408.61
1513	359370.20	2213987.41
1514	359350.60	2214008.69
1515	359355.33	2214012.01
1516	359352.89	2214015.18
1517	359350.85	2214016.93
1518	359348.99	2214019.34
1519	359362.57	2214030.36
1520	359343.85	2214053.80
1521	359323.93	2214037.64
1522	359302.97	2214060.40
1523	359338.81	2214095.30
1524	359293.41	2214144.59
1525	359273.31	2214175.37
1526	359255.92	2214165.41
1527	359228.58	2214207.27
1528	359203.46	2214190.87
1529	359050.06	2214425.70

1530	359018.97	2214473.30
1531	358137.71	2215822.38
1532	358171.15	2215848.86
1533	358454.68	2216070.61
1534	358465.64	2216078.93
1535	358482.80	2216088.32
1536	358498.28	2216091.32
1537	358535.90	2216089.25
1538	358551.98	2216097.07
1539	358572.78	2216111.35
1540	358590.02	2216120.13
1541	358624.65	2216127.29
1542	358656.78	2216142.02
1543	358678.27	2216174.75
1544	358706.28	2216215.83
1545	358815.30	2216353.93
1546	359140.51	2216787.60
1547	359136.91	2216790.30
1548	358811.74	2216356.67
1549	358702.65	2216218.49
1550	358674.53	2216177.25
1551	358653.73	2216145.57
1552	358623.24	2216131.59
1553	358588.51	2216124.42
1554	358570.48	2216115.22
1555	358549.71	2216100.97
1556	358534.98	2216093.81
1557	358497.97	2216095.84
1558	358491.01	2216094.50
1559	358500.32	2216101.65
1560	358503.83	2216106.42
1561	358504.66	2216113.17
1562	358504.18	2216118.92
1563	358501.22	2216129.61
1564	358487.68	2216151.78
1565	358465.85	2216171.18
1566	358441.76	2216187.67
1567	358415.65	2216205.97
1568	358389.36	2216222.24
1569	358339.26	2216255.58
1570	358316.62	2216269.36
1571	358291.09	2216283.38
1572	358284.51	2216292.14
1573	358284.74	2216306.32
1574	358297.75	2216337.32
1575	358300.18	2216347.91

1576	358299.39	2216356.49
1577	358296.03	2216365.66
1578	358282.68	2216387.78
1579	358270.48	2216401.56
1580	358200.75	2216453.87
1581	358102.41	2216507.15
1582	358083.68	2216524.33
1583	358056.60	2216544.83
1584	358015.19	2216570.79
1585	357978.24	2216586.85
1586	357967.67	2216594.08
1587	357959.85	2216605.53
1588	357950.50	2216625.93
1589	357922.88	2216658.36
1590	357855.93	2216707.96
1591	357850.59	2216716.01
1592	357848.49	2216728.34
1593	357853.37	2216740.42
1594	357872.93	2216762.60
1595	357877.17	2216779.88
1596	357878.34	2216814.85
1597	357882.69	2216824.07
1598	357911.81	2216853.19
1599	357954.14	2216892.65
1600	357992.94	2216930.65
1601	358031.69	2216968.84
1602	358060.66	2216994.20
1603	358114.56	2217041.79
1604	358167.17	2217088.65
1605	358237.90	2217153.44
1606	358274.36	2217190.61
1607	358286.97	2217203.71
1608	358292.27	2217207.00
1609	358303.79	2217209.41
1610	358331.86	2217204.46
1611	358340.98	2217205.50
1612	358350.94	2217209.06
1613	358356.50	2217214.31
1614	358353.51	2217217.68
1615	358348.54	2217212.98
1616	358339.95	2217209.91
1617	358332.00	2217209.00
1618	358303.72	2217213.99
1619	358290.58	2217211.24
1620	358284.12	2217207.24
1621	358271.13	2217193.74

1622	358234.77	2217156.68
1623	358164.15	2217091.99
1624	358111.57	2217045.15
1625	358057.69	2216997.58
1626	358028.62	2216972.14
1627	357989.79	2216933.86
1628	357951.03	2216895.91
1629	357908.68	2216856.43
1630	357878.96	2216826.70
1631	357873.87	2216815.93
1632	357872.68	2216780.50
1633	357868.83	2216764.74
1634	357849.49	2216742.82
1635	357843.84	2216728.84
1636	357846.31	2216714.32
1637	357852.61	2216704.82
1638	357919.78	2216655.05
1639	357946.67	2216623.48
1640	357955.92	2216603.30
1641	357964.44	2216590.84
1642	357976.06	2216582.90
1643	358013.09	2216566.80
1644	358054.04	2216541.12
1645	358080.80	2216520.87
1646	358099.78	2216503.46
1647	358198.31	2216450.07
1648	358267.42	2216398.23
1649	358279.04	2216385.10
1650	358291.95	2216363.70
1651	358294.97	2216355.49
1652	358295.63	2216348.22
1653	358293.45	2216338.71
1654	358280.26	2216307.26
1655	358279.99	2216290.67
1656	358288.07	2216279.90
1657	358314.37	2216265.47
1658	358336.84	2216251.78
1659	358386.93	2216218.45
1660	358413.17	2216202.21
1661	358439.19	2216183.97
1662	358463.08	2216167.62
1663	358484.19	2216148.86
1664	358497.05	2216127.80
1665	358499.73	2216118.12
1666	358500.14	2216113.26
1667	358499.51	2216108.14

1668	358497.07	2216104.83
1669	358480.97	2216092.45
1670	358463.18	2216082.72
1671	358451.93	2216074.18
1672	358378.00	2216168.70
1673	358267.73	2216082.45
1674	358291.95	2216050.62
1675	358229.36	2216001.66
1676	358204.71	2216033.17
1677	358094.44	2215946.91
1678	358168.37	2215852.39
1679	358135.23	2215826.18
1680	357914.43	2216164.19
1681	357876.14	2216286.48
1682	357697.67	2216496.41
1683	357712.16	2216508.73
1684	357758.15	2216454.63
1685	357827.48	2216513.58
1686	357768.54	2216582.91
1687	357753.30	2216569.95
1688	357756.54	2216566.14
1689	357741.30	2216553.19
1690	357748.11	2216545.19
1691	357694.76	2216499.84
1692	357686.80	2216509.20
1693	357663.15	2216505.72
1694	357653.90	2216520.19
1419	357626.71	2216501.49
1695	360433.73	2211821.50
1696	360659.69	2211829.92
1697	360692.98	2211847.68
1698	360714.33	2211824.99
1699	360723.92	2211829.73
1700	360709.55	2211848.02
1701	360711.78	2211856.86
1702	360682.06	2211895.35
1703	360696.84	2211906.35
1704	360546.35	2212113.74
1705	360558.10	2211942.23
1706	360490.98	2211844.88
1695	360433.73	2211821.50
1707	349137.40	2226794.98
1708	349126.22	2226788.45
1709	349114.53	2226788.33

1710	349109.87	2226787.71
1711	349107.88	2226769.53
1712	349103.77	2226719.38
1713	349125.51	2226735.86
1714	349124.17	2226751.74
1715	349122.70	2226769.51
1716	349126.70	2226769.51
1717	349129.28	2226738.72
1718	349138.39	2226745.62
1719	349138.26	2226751.83
1720	349137.40	2226794.99
1707	349137.40	2226794.98
1721	350057.91	2223508.79
1722	350065.65	2223494.06
1723	350067.41	2223490.54
1724	350073.86	2223491.61
1725	350057.86	2223513.84
1726	350056.42	2223511.87
1721	350057.91	2223508.79
1727	355022.12	2220107.01
1728	355024.55	2220103.83
1729	355027.73	2220106.27
1730	355025.29	2220109.44
1727	355022.12	2220107.01

**Приложение 2** Перечень координат характерных точек образуемых земельных участков для размещения объекта трубопроводного транспорта федерального значения «Магистральный нефтепровод Кулешовка - Куйбышев, 13км - 28км, 33км - 39км, 42км - 43км. Ду500. Самарское РНУ. Реконструкция»

МСК-63 зона 2

63:27:000000:2558/чзу1, площадь 62478 кв.м		
1	349596,60	2231489,27
2	349582,26	2231347,24
3	349565,70	2231225,43
4	349565,59	2231216,94
5	349594,03	2231215,12
6	349598,55	2231214,84
7	349598,67	2231222,98
8	349604,44	2231265,41
9	349609,83	2231305,04
10	349615,04	2231343,36
11	349629,43	2231485,96
12	349781,05	2232988,40
13	349784,82	2233025,79
14	349782,25	2233068,92
15	349787,30	2233095,86
16	349754,87	2233101,95
17	349750,70	2233079,75
18	349749,06	2233071,01
19	349749,73	2233059,76
20	349750,33	2233049,75
21	349751,72	2233026,47
1	349596,60	2231489,27
63:27:000000:2558/чзу2, площадь 12806 кв.м		
63:27:000000:2558/чзу2(1)		
1	349743,74	2233059,84
2	349742,71	2233049,86
3	349750,33	2233049,75
4	349749,73	2233059,76
1	349743,74	2233059,84
63:27:000000:2558/чзу2(2)		
5	349791,69	2233093,86
6	349791,81	2233095,02
7	349787,30	2233095,86
8	349782,25	2233068,92
9	349784,82	2233025,79
10	349781,05	2232988,40
11	349886,51	2232977,75
12	349897,15	2233083,22

13	349877,25	2233085,23
5	349791,69	2233093,86
63:27:000000:2558/чзу2(3)		
14	349609,83	2231305,04
15	349604,44	2231265,41
16	349634,17	2231261,37
17	349639,56	2231301,00
14	349609,83	2231305,04
63:27:000000:2558/чзу3, площадь 97 кв.м		
1	349745,81	2233079,81
2	349743,74	2233059,85
3	349749,73	2233059,76
4	349749,06	2233071,01
5	349750,70	2233079,75
1	349745,81	2233079,81
63:27:000000:2600/чзу1, площадь 496 кв.м		
1	349596,87	2231214,91
2	349596,18	2231198,59
3	349596,60	2231196,06
4	349598,30	2231195,94
5	349598,21	2231189,96
6	349597,60	2231189,99
7	349598,17	2231186,45
8	349598,06	2231178,60
9	349591,33	2231178,75
10	349589,39	2231190,53
11	349565,26	2231192,10
12	349565,34	2231198,17
13	349584,89	2231196,90
14	349586,11	2231215,62
1	349596,87	2231214,91
63:27:000000:2600/чзу2, площадь 149 кв.м		
63:27:000000:2600/чзу2(1)		
1	349547,99	2231199,30
2	349547,26	2231193,27
3	349565,25	2231192,10
4	349565,33	2231198,17
1	349547,99	2231199,30
63:27:000000:2600/чзу2(2)		

5	349598,31	2231195,94
6	349598,22	2231189,95
7	349604,23	2231189,56
8	349604,31	2231195,55
5	349598,31	2231195,94
63:27:000000:2600/чзу2(3)		
9	349598,18	2231186,40
10	349598,07	2231178,60
11	349599,45	2231178,56
9	349598,18	2231186,40
63:27:000000:2600/чзу3, площадь 465 кв.м		
63:27:000000:2600/чзу3(1)		
1	349525,99	2231088,93
2	349531,90	2231147,59
3	349531,11	2231147,63
4	349527,81	2231147,75
5	349526,93	2231138,53
6	349525,64	2231125,00
7	349522,25	2231089,26
1	349525,99	2231088,93
63:27:000000:2600/чзу3(2)		
8	349532,14	2231193,36
9	349530,08	2231171,70
10	349534,13	2231171,53
11	349534,31	2231171,53
12	349538,36	2231211,74
13	349539,47	2231222,85
14	349535,74	2231223,22
15	349534,34	2231205,92
8	349532,14	2231193,36
63:27:000000:2600/чзу3(3)		
16	349543,86	2231199,57
17	349543,37	2231201,98
18	349542,52	2231193,57
19	349547,25	2231193,27
20	349547,98	2231199,30
16	349543,86	2231199,57
63:27:0000000:78/чзу1, площадь 468 кв.м.		
63:27:0000000:78/чзу1(1)		
1	349195,21	2227455,06
2	349189,24	2227451,92
3	349188,53	2227444,77
4	349193,27	2227447,27
5	349258,84	2227481,83
6	349256,86	2227487,56
1	349195,21	2227455,06

63:27:0000000:78/чзу1(2)		
7	349173,82	2227440,18
8	349174,51	2227439,46
9	349175,23	2227440,14
10	349174,54	2227440,87
7	349173,82	2227440,18
63:27:0000000:78/чзу2, площадь 900 кв.м.		
63:27:0000000:78/чзу2(1)		
1	349724,49	2233060,10
2	349723,48	2233050,12
3	349729,48	2233050,04
4	349730,48	2233060,02
1	349724,49	2233060,10
63:27:0000000:78/чзу2(2)		
5	351998,66	2221261,86
6	351988,63	2221261,71
7	351975,98	2221255,65
8	351991,37	2221255,83
9	352036,66	2221277,54
10	352093,81	2221311,20
11	352090,47	2221310,54
12	352040,95	2221286,79
5	351998,66	2221261,86
63:27:0000000:78/чзу2(3)		
13	352240,47	2221404,46
14	352229,93	2221391,37
15	352245,78	2221400,71
16	352246,15	2221401,16
17	352253,50	2221406,64
18	352264,36	2221411,65
19	352290,19	2221426,86
20	352270,59	2221421,67
21	352266,27	2221419,67
13	352240,47	2221404,46
63:27:0000000:78/чзу2(4)		
22	349180,69	2227447,41
23	349180,33	2227444,99
24	349179,63	2227440,16
25	349180,71	2227440,64
26	349188,52	2227444,76
27	349189,23	2227451,91
28	349185,57	2227449,98
22	349180,69	2227447,41
63:27:0000000:78/чзу3, площадь 1155 кв.м.		
63:27:0000000:78/чзу3(1)		
1	349726,50	2233080,07

2	349724,49	2233060,12
3	349730,49	2233060,03
4	349732,50	2233079,99
1	349726,50	2233080,07
63:27:0000000:78/чзз3(2)		
5	349539,48	2231222,85
6	349538,36	2231211,74
7	349541,42	2231211,55
8	349540,99	2231213,71
9	349541,70	2231222,63
5	349539,48	2231222,85
63:27:0000000:78/чзз3(3)		
10	349541,71	2231222,63
11	349541,00	2231213,71
12	349541,43	2231211,55
13	349544,31	2231211,37
14	349545,40	2231222,27
10	349541,71	2231222,63
63:27:0000000:78/чзз3(4)		
15	349538,36	2231211,73
16	349534,32	2231171,53
17	349536,09	2231171,46
18	349538,09	2231192,56
19	349538,32	2231193,84
20	349542,51	2231193,57
21	349543,36	2231202,00
22	349541,43	2231211,54
15	349538,36	2231211,73
63:27:0000000:78/чзз3(5)		
23	349526,00	2231088,93
24	349528,23	2231088,74
25	349533,82	2231147,52
26	349531,91	2231147,59
23	349526,00	2231088,93
63:27:0000000:78/чзз3(6)		
27	349541,44	2231211,54
28	349543,36	2231202,04
29	349544,30	2231211,36
27	349541,44	2231211,54
63:27:0000000:78/чзз3(7)		
30	349534,31	2231171,52
31	349531,91	2231147,60
32	349533,83	2231147,53
33	349528,24	2231088,74
34	349531,92	2231088,42
35	349542,51	2231193,56

36	349538,32	2231193,83
37	349538,10	2231192,56
38	349536,10	2231171,45
30	349534,31	2231171,52
63:27:0000000:78/чзз3(8)		
39	349161,14	2227438,42
40	349159,03	2227437,47
41	349158,01	2227430,45
42	349160,41	2227431,52
43	349162,03	2227432,25
44	349162,81	2227439,17
39	349161,14	2227438,42
63:27:0000000:78/чзз3(9)		
45	350100,01	2223381,53
46	350100,51	2223380,54
47	350107,27	2223368,24
48	350112,76	2223363,82
49	350113,35	2223362,90
50	350118,21	2223366,11
51	350116,88	2223368,21
45	350100,01	2223381,53
63:27:0000000:78/чзз3(10)		
52	349162,82	2227439,18
53	349162,04	2227432,25
54	349163,66	2227432,98
55	349179,62	2227440,16
56	349180,33	2227444,99
57	349180,68	2227447,40
58	349178,16	2227446,08
52	349162,82	2227439,18
59	349174,54	2227440,87
60	349175,23	2227440,14
61	349174,51	2227439,46
62	349173,82	2227440,18
59	349174,54	2227440,87
63:27:0000000:3414/чзз1, площадь 23260 кв.м.		
63:27:0000000:3414/чзз1(1)		
1	349231,64	2227508,68
2	349218,05	2227498,58
3	349220,41	2227491,80
4	349207,72	2227481,41
5	349195,23	2227455,08
6	349256,86	2227487,57
7	349248,55	2227511,69

8	349247,66	2227514,21
1	349231,64	2227508,68
63:27:0000000:3414/чзу1(2)		
9	349250,24	2227514,24
10	349250,24	2227513,24
11	349251,24	2227513,24
12	349251,24	2227514,24
9	349250,24	2227514,24
63:27:0000000:3414/чзу1(3)		
13	349135,15	2226908,33
14	349135,42	2226894,63
15	349137,26	2226802,41
16	349170,22	2226802,23
17	349169,62	2226834,89
18	349169,43	2226844,39
19	349169,35	2226848,39
20	349168,84	2226873,75
21	349168,76	2226877,75
22	349168,18	2226907,01
23	349212,41	2227348,03
24	349222,23	2227449,75
25	349225,31	2227452,87
26	349226,84	2227454,42
27	349259,17	2227480,88
28	349258,84	2227481,82
29	349193,28	2227447,26
30	349185,89	2227402,17
31	349184,22	2227401,79
32	349183,64	2227396,07
13	349135,15	2226908,33
63:27:0000000:3414/чзу1(4)		
33	349122,25	2226873,20
34	349122,25	2226872,20
35	349123,25	2226872,20
36	349123,25	2226873,20
33	349122,25	2226873,20
63:27:0000000:3414/чзу1(5)		
37	349119,70	2226844,08
38	349119,70	2226843,08
39	349120,70	2226843,08
40	349120,70	2226844,08
37	349119,70	2226844,08
63:27:0000000:3414/чзу1(6)		
41	349170,78	2226876,30
42	349170,78	2226875,30
43	349171,78	2226875,30

44	349171,78	2226876,30
41	349170,78	2226876,30
63:27:0000000:3414/чзу1(7)		
45	349170,75	2226846,93
46	349170,75	2226845,93
47	349171,75	2226845,93
48	349171,75	2226846,93
45	349170,75	2226846,93
63:27:0000000:3414/чзу1(8)		
49	349224,11	2227449,37
50	349224,11	2227448,37
51	349225,11	2227448,37
52	349225,11	2227449,37
49	349224,11	2227449,37
63:27:0000000:3414/чзу2, площадь 7620 кв.м.		
63:27:0000000:3414/чзу2(1)		
1	349247,67	2227514,21
2	349248,55	2227511,69
3	349252,55	2227511,69
4	349252,55	2227515,69
5	349252,47	2227515,87
1	349247,67	2227514,21
6	349250,24	2227513,24
7	349251,24	2227513,24
8	349251,24	2227514,24
9	349250,24	2227514,24
6	349250,24	2227513,24
63:27:0000000:3414/чзу2(2)		
10	349226,42	2227447,13
11	349226,42	2227450,82
12	349225,31	2227452,87
13	349222,23	2227449,75
14	349212,41	2227348,03
15	349262,16	2227343,07
16	349272,08	2227442,58
10	349226,42	2227447,13
17	349224,11	2227448,37
18	349224,11	2227449,37
19	349225,11	2227449,37
20	349225,11	2227448,37
17	349224,11	2227448,37
63:27:0000000:3414/чзу2(3)		
21	349173,70	2227399,45
22	349173,38	2227397,28



23	349183,64	2227396,07
24	349184,21	2227401,79
21	349173,70	2227399,45
63:27:0000000:3414/чзу2(4)		
25	349168,76	2226877,75
26	349168,84	2226873,75
27	349173,08	2226873,75
28	349173,08	2226877,75
25	349168,76	2226877,75
29	349171,78	2226876,30
30	349171,78	2226875,30
31	349170,78	2226875,30
32	349170,78	2226876,30
29	349171,78	2226876,30
63:27:0000000:3414/чзу2(5)		
33	349169,35	2226848,39
34	349169,43	2226844,39
35	349173,06	2226844,39
36	349173,06	2226848,39
33	349169,35	2226848,39
37	349171,75	2226846,93
38	349171,75	2226845,93
39	349170,75	2226845,93
40	349170,75	2226846,93
37	349171,75	2226846,93
63:27:0000000:3414/чзу2(6)		
41	349169,62	2226834,89
42	349170,24	2226802,23
43	349220,04	2226802,13
44	349208,78	2226825,11
41	349169,62	2226834,89
63:27:0000000:3414/чзу2(7)		
45	349119,23	2226895,01
46	349115,94	2226868,53
47	349110,99	2226802,55
48	349137,25	2226802,41
49	349135,42	2226894,63
45	349119,23	2226895,01
50	349122,25	2226872,20
51	349122,25	2226873,20
52	349123,25	2226873,20
53	349123,25	2226872,20
50	349122,25	2226872,20

54	349119,70	2226843,08
55	349119,70	2226844,08
56	349120,70	2226844,08
57	349120,70	2226843,08
54	349119,70	2226843,08
63:27:0000000:3414/чзу3, площадь 1748 кв.м.		
63:27:0000000:3414/чзу3(1)		
1	349523,56	2231135,86
2	349529,89	2231185,81
3	349525,41	2231186,33
4	349514,75	2231089,91
5	349519,28	2231089,52
6	349522,56	2231125,00
1	349523,56	2231135,86
63:27:0000000:3414/чзу3(2)		
7	349167,19	2227398,01
8	349173,38	2227397,28
9	349173,69	2227399,45
7	349167,19	2227398,01
63:27:0000000:3414/чзу3(3)		
10	349096,91	2226802,62
11	349110,98	2226802,55
12	349115,94	2226868,53
13	349119,23	2226895,01
14	349121,41	2226912,52
15	349110,15	2226914,24
10	349096,91	2226802,62
63:27:0000000:3349/чзу2, площадь 126 кв .м		
63:27:0000000:3349/чзу2(1)		
1	349523,57	2231135,83
2	349522,57	2231125,01
3	349525,63	2231125,00
4	349526,92	2231138,50
5	349527,80	2231147,77
6	349525,09	2231147,89
1	349523,57	2231135,83
63:27:0000000:3349/чзу2(2)		
7	349537,90	2231147,33
8	349536,32	2231131,41
9	349539,77	2231131,21
10	349541,69	2231147,18
7	349537,90	2231147,33
63:27:0000000:3349/чзу1, площадь 112 кв .м		
1	349541,70	2231147,18
2	349539,77	2231131,20

3	349545,86	2231130,83
4	349545,69	2231129,07
5	349547,42	2231129,01
6	349547,59	2231146,96
1	349541,70	2231147,18
63:27:0000000:2539/чзу1, площадь 102095 кв .м		
63:27:0000000:2539/чзу1(1)		
1	349601,25	2231162,06
2	349601,25	2231161,06
3	349602,25	2231161,06
4	349602,25	2231162,06
1	349601,25	2231162,06
63:27:0000000:2539/чзу1(2)		
5	349599,86	2231132,35
6	349599,86	2231131,35
7	349600,86	2231131,35
8	349600,86	2231132,35
5	349599,86	2231132,35
63:27:0000000:2539/чзу1(3)		
9	349551,79	2231164,63
10	349551,79	2231163,63
11	349552,79	2231163,63
12	349552,79	2231164,63
9	349551,79	2231164,63
63:27:0000000:2539/чзу1(4)		
13	349549,61	2231133,80
14	349549,61	2231132,80
15	349550,61	2231132,80
16	349550,61	2231133,80
13	349549,61	2231133,80
63:27:0000000:2539/чзу1(5)		
17	349436,06	2229897,70
18	349421,31	2229751,48
19	349325,60	2228803,06
20	349254,97	2228103,52
21	349287,81	2228100,32
22	349358,44	2228799,75
23	349454,14	2229748,17
24	349468,89	2229894,38
25	349584,20	2231037,09
26	349595,30	2231128,43
27	349597,65	2231147,72
28	349598,06	2231178,58
29	349590,30	2231178,77
30	349565,11	2231181,70

31	349564,68	2231149,94
32	349562,07	2231128,48
33	349551,40	2231040,74
17	349436,06	2229897,70
63:27:0000000:2539/чзу2, площадь 2140 кв .м		
63:27:0000000:2539/чзу2(1)		
1	349550,51	2231183,41
2	349547,78	2231167,32
3	349547,44	2231129,00
4	349562,07	2231128,48
5	349564,68	2231149,94
6	349565,10	2231181,70
1	349550,51	2231183,41
7	349550,61	2231132,80
8	349549,61	2231132,80
9	349549,61	2231133,80
10	349550,61	2231133,80
7	349550,61	2231132,80
11	349551,79	2231163,63
12	349551,79	2231164,63
13	349552,79	2231164,63
14	349552,79	2231163,63
11	349551,79	2231163,63
63:27:0000000:2539/чзу2(2)		
15	349598,07	2231178,58
16	349597,65	2231147,72
17	349595,30	2231128,43
18	349601,22	2231127,67
19	349603,66	2231147,73
20	349604,07	2231178,44
15	349598,07	2231178,58
21	349600,86	2231132,35
22	349600,86	2231131,35
23	349599,86	2231131,35
24	349599,86	2231132,35
21	349600,86	2231132,35
25	349601,25	2231162,06
26	349602,25	2231162,06
27	349602,25	2231161,06
28	349601,25	2231161,06
25	349601,25	2231162,06
63:27:0000000:2539/чзу2(3)		

29	349597,32	2228052,88
30	349608,44	2228050,63
31	349616,16	2228052,26
32	349627,96	2228057,48
33	349620,41	2228057,76
29	349597,32	2228052,88
63:27:0000000:2539/чзу2(4)		
34	351479,03	2229187,75
35	351443,09	2229173,63
36	351453,56	2229172,92
37	351480,80	2229183,61
38	351525,93	2229204,39
39	351565,02	2229225,33
40	351600,91	2229233,08
41	351625,60	2229233,34
42	351629,38	2229235,48
43	351632,79	2229237,90
44	351600,41	2229237,58
45	351563,45	2229229,59
46	351523,93	2229208,42
34	351479,03	2229187,75
63:27:0000000:2551/чзу1, площадь 39 кв.м.		
1	350140,26	2228302,01
2	350137,02	2228299,04
3	350137,97	2228293,83
4	350143,55	2228298,93
5	350144,17	2228299,71
6	350143,11	2228305,56
1	350140,26	2228302,01
63:27:0303003:3У1, площадь 90 кв.м.		
1	349529,55	2231223,84
2	349531,87	2231223,60
3	349529,14	2231195,99
4	349530,08	2231195,99
5	349530,09	2231193,99
6	349528,94	2231193,99
7	349528,45	2231189,00
8	349525,74	2231189,32
1	349529,55	2231223,84
63:27:0303001:3У1, площадь 1108 кв.м.		
63:27:0303001:3У1(1)		
1	349596,18	2231198,59
2	349596,60	2231196,06
3	349598,30	2231195,95
4	349598,38	2231201,86
5	349598,55	2231214,83

6	349596,88	2231214,93
1	349596,18	2231198,59
63:27:0303001:3У1(2)		
7	349597,60	2231189,99
8	349598,17	2231186,47
9	349598,21	2231189,94
7	349597,60	2231189,99
63:27:0303001:3У1(3)		
10	349601,94	2231197,14
11	349601,94	2231196,14
12	349602,94	2231196,14
13	349602,94	2231197,14
10	349601,94	2231197,14
63:27:0303001:3У1(4)		
14	349601,83	2231186,41
15	349601,83	2231185,41
16	349602,83	2231185,41
17	349602,83	2231186,41
14	349601,83	2231186,41
63:27:0303001:3У1(5)		
18	349551,91	2231200,06
19	349551,91	2231199,06
20	349552,91	2231199,06
21	349552,91	2231200,06
18	349551,91	2231200,06
63:27:0303001:3У1(6)		
22	349551,80	2231189,33
23	349551,80	2231188,33
24	349552,80	2231188,33
25	349552,80	2231189,33
22	349551,80	2231189,33
63:27:0303001:3У1(7)		
26	349565,59	2231216,93
27	349565,39	2231202,45
28	349565,34	2231198,18
29	349584,89	2231196,90
30	349586,11	2231215,62
26	349565,59	2231216,93
63:27:0303001:3У1(8)		
31	349565,25	2231192,09
32	349565,11	2231181,71
33	349590,30	2231178,77
34	349591,33	2231178,75
35	349589,39	2231190,53
31	349565,25	2231192,09
63:27:0303001:3У1(9)		

36	349250,77	2228061,92
37	349250,24	2228056,63
38	349262,31	2228053,06
39	349282,05	2228043,24
40	349282,37	2228046,50
41	349272,23	2228049,04
42	349250,77	2228061,92
63:27:0303001:3Y1(10)		
42	349231,18	2227528,88
43	349223,52	2227518,66
44	349226,97	2227519,56
45	349232,22	2227526,94
46	349241,83	2227530,74
47	349241,11	2227532,79
42	349231,18	2227528,88
63:27:0303001:3Y1(11)		
48	349213,80	2227580,74
49	349205,69	2227580,03
50	349202,46	2227582,67
51	349201,80	2227576,12
52	349208,55	2227572,62
53	349232,54	2227572,98
54	349234,63	2227573,66
55	349235,72	2227584,58
56	349232,15	2227583,56
48	349213,80	2227580,74
63:27:0303001:3Y2, площадь 1322 кв.м.		
63:27:0303001:3Y2(1)		
1	349598,38	2231201,86
2	349598,31	2231195,95
3	349604,31	2231195,56
4	349604,39	2231201,25
1	349598,38	2231201,86
5	349602,94	2231197,14
6	349602,94	2231196,14
7	349601,94	2231196,14
8	349601,94	2231197,14
5	349602,94	2231197,14
63:27:0303001:3Y2(2)		
9	349598,22	2231189,94
10	349598,18	2231186,45
11	349599,45	2231178,56
12	349604,07	2231178,45
13	349604,23	2231189,55
9	349598,22	2231189,94

14	349602,83	2231186,41
15	349602,83	2231185,41
16	349601,83	2231185,41
17	349601,83	2231186,41
14	349602,83	2231186,41
63:27:0303001:3Y2(3)		
18	349539,78	2231131,19
19	349539,54	2231129,28
20	349545,68	2231129,07
21	349545,86	2231130,83
18	349539,78	2231131,19
63:27:0303001:3Y2(4)		
22	349547,26	2231193,26
23	349541,70	2231147,19
24	349547,59	2231146,96
25	349547,78	2231167,32
26	349550,51	2231183,41
27	349565,10	2231181,71
28	349565,24	2231192,09
22	349547,26	2231193,26
29	349552,80	2231188,33
30	349551,80	2231188,33
31	349551,80	2231189,33
32	349552,80	2231189,33
29	349552,80	2231188,33
63:27:0303001:3Y2(5)		
33	349712,14	2233060,28
34	349711,81	2233050,28
35	349723,47	2233050,12
36	349724,48	2233060,10
33	349712,14	2233060,28
63:27:0303001:3Y2(6)		
37	349730,49	2233060,02
38	349729,49	2233050,04
39	349742,70	2233049,86
40	349743,73	2233059,84
37	349730,49	2233060,02
63:27:0303001:3Y2(7)		
41	349551,91	2231199,05
42	349565,33	2231198,18
43	349565,39	2231202,45
44	349548,39	2231202,67
45	349547,99	2231199,31
1	349551,91	2231199,05

46	349551,91	2231199,06
47	349551,91	2231200,06
48	349552,91	2231200,06
49	349552,91	2231199,06
46	349551,91	2231199,06
63:27:0303001:3Y2(8)		
50	349627,97	2228057,48
51	349616,19	2228052,27
52	349620,80	2228053,24
53	349707,72	2228050,07
54	349712,17	2228051,81
55	349712,37	2228054,40
0	349627,97	2228057,48
63:27:0303001:3Y2(9)		
56	351431,63	2229169,13
57	351430,42	2229168,47
58	351440,51	2229167,79
59	351453,56	2229172,91
60	351443,07	2229173,62
56	351431,63	2229169,13
63:27:0303001:3Y2(10)		
61	351629,40	2229235,49
62	351629,38	2229235,48
63	351625,61	2229233,34
64	351638,32	2229233,47
65	351642,49	2229236,45
61	351629,40	2229235,49
63:27:0303001:3Y2(11)		
66	349236,82	2228070,30
67	349236,27	2228069,88
68	349234,51	2228068,14
69	349232,99	2228066,20
70	349231,73	2228064,08
71	349230,97	2228062,33
72	349235,30	2228061,05
73	349235,73	2228062,03
74	349236,70	2228063,66
75	349237,87	2228065,15
76	349239,22	2228066,48
77	349240,73	2228067,63
78	349241,00	2228067,79
6	349236,82	2228070,30
63:27:0303001:3Y2(12)		
79	349241,12	2227532,80
80	349241,84	2227530,74

81	349245,77	2227532,30
82	349246,00	2227534,72
79	349241,12	2227532,80
63:27:0303001:3Y2(13)		
83	349282,38	2228046,50
84	349282,06	2228043,24
85	349283,72	2228042,41
86	349283,83	2228042,59
87	349284,98	2228044,06
88	349286,30	2228045,38
89	349286,44	2228045,49
83	349282,38	2228046,50
63:27:0303001:3Y3, площадь 1172 кв.м.		
63:27:0303001:3Y3(1)		
1	349712,80	2233080,27
2	349712,14	2233060,28
3	349724,48	2233060,11
4	349726,49	2233080,08
1	349712,80	2233080,27
63:27:0303001:3Y3(2)		
5	349732,51	2233079,99
6	349730,50	2233060,03
7	349743,73	2233059,85
8	349745,80	2233079,81
5	349732,51	2233079,99
63:27:0303001:3Y3(3)		
9	349536,26	2231131,41
10	349531,93	2231088,41
11	349534,68	2231088,17
12	349539,54	2231129,28
13	349539,77	2231131,20
9	349536,26	2231131,41
63:27:0303001:3Y3(4)		
14	349542,52	2231193,56
15	349537,87	2231147,34
16	349541,69	2231147,19
17	349547,25	2231193,26
14	349542,52	2231193,56
63:27:0303001:3Y3(5)		
18	349545,41	2231222,26
19	349544,31	2231211,37
20	349543,37	2231202,00
21	349543,86	2231199,57
22	349547,98	2231199,31
23	349548,39	2231202,67
24	349549,45	2231221,87

18	349545,41	2231222,26
63:27:0303001:3У3(6)		
25	349529,14	2231195,99
26	349530,08	2231195,99
27	349530,09	2231193,99
28	349528,94	2231193,99
29	349528,45	2231189,00
30	349531,69	2231188,63
31	349532,14	2231193,36
32	349534,34	2231205,92
33	349535,73	2231223,22
34	349531,88	2231223,60
25	349529,14	2231195,99
35	349533,55	2231218,11
36	349534,54	2231217,99
37	349534,42	2231217,00
38	349533,44	2231217,13
35	349533,55	2231218,11
39	349530,63	2231193,70
40	349530,55	2231192,71
41	349529,56	2231192,81
42	349529,64	2231193,79
39	349530,63	2231193,70
43	349532,73	2231208,24
44	349533,73	2231208,12
45	349533,60	2231207,14
46	349532,61	2231207,25
43	349532,73	2231208,24
47	349530,50	2231204,49
48	349531,20	2231205,19
49	349531,90	2231204,49
50	349531,20	2231203,78
47	349530,50	2231204,49
63:27:0303001:3У3(7)		
51	349528,10	2231147,75
52	349531,11	2231147,63
53	349531,90	2231147,60
54	349534,30	2231171,52
55	349534,13	2231171,53
56	349531,13	2231171,65
51	349528,10	2231147,75
63:27:0000000:3353/чзу1, площадь 3 кв.м.		

63:27:0000000:3353/чзу1(1)		
1	349529,64	2231193,79
2	349529,56	2231192,81
3	349530,55	2231192,71
4	349530,63	2231193,70
1	349529,64	2231193,79
63:27:0000000:3353/чзу1(2)		
5	349532,73	2231208,24
6	349532,61	2231207,25
7	349533,60	2231207,14
8	349533,73	2231208,12
5	349532,73	2231208,24
63:27:0000000:3353/чзу1(3)		
9	349533,55	2231218,11
10	349533,44	2231217,13
11	349534,42	2231217,00
12	349534,54	2231217,99
9	349533,55	2231218,11
63:27:0000000:2619/чзу1, площадь 1 кв.м.		
1	349531,20	2231205,19
2	349530,50	2231204,49
3	349531,20	2231203,78
4	349531,90	2231204,49
1	349531,20	2231205,19
63:27:0303002:3У1, площадь 221 кв.м.		
63:27:0303002:3У1(1)		
1	349522,57	2231125,00
2	349519,29	2231089,52
3	349522,24	2231089,26
4	349523,04	2231097,61
5	349525,57	2231125,00
1	349522,57	2231125,00
63:27:0303002:3У1(2)		
6	349528,45	2231189,00
7	349525,74	2231189,31
8	349525,41	2231186,34
9	349529,89	2231185,81
10	349525,09	2231147,89
11	349527,81	2231147,77
12	349527,81	2231147,76
13	349528,09	2231147,75
14	349531,12	2231171,65
15	349530,08	2231171,70
16	349531,68	2231188,62
6	349528,45	2231189,00
63:27:0303001:3/чзу2, площадь 16 кв.м.		

1	351642,50	2229236,45
2	351638,33	2229233,47
3	351645,85	2229233,54
4	351645,81	2229236,69
1	351642,50	2229236,45
63:27:0303001:3/чзу1, площадь 14 кв.м.		
1	349205,28	2227582,13
2	349202,60	2227584,09
3	349202,46	2227582,68
4	349205,69	2227580,03
5	349213,80	2227580,74
1	349205,28	2227582,13
63:27:0000000:2597/чзу1, площадь 2459 кв.м.		
1	351306,29	2229128,75
2	351259,52	2229122,29
3	351205,12	2229117,55
4	351126,57	2229101,69
5	351086,47	2229069,01
6	351038,07	2229032,16
7	350992,93	2229003,80
8	350945,52	2228984,31
9	350898,60	2228969,18
10	350884,05	2228963,84
11	350884,02	2228959,04
12	350900,07	2228964,92
13	350947,07	2228980,08
14	350994,99	2228999,78
15	351040,63	2229028,45
16	351041,79	2229029,34
17	351042,94	2229031,57
18	351067,48	2229052,37
19	351108,25	2229085,24
20	351114,88	2229086,37
21	351128,55	2229097,50
22	351205,76	2229113,09
23	351260,02	2229117,82
24	351307,00	2229124,31
25	351367,23	2229135,15
26	351396,55	2229145,02
27	351433,53	2229165,04
28	351440,50	2229167,78
29	351430,41	2229168,46
30	351394,75	2229149,16
31	351366,11	2229139,52
1	351306,29	2229128,75
63:27:0000000:2597/чзу2, площадь 1101 кв.м.		

63:27:0000000:2597/чзу2(1)		
1	349153,51	2227399,62
2	349161,44	2227398,69
3	349164,42	2227430,36
4	349157,06	2227423,91
1	349153,51	2227399,62
63:27:0000000:2597/чзу2(2)		
5	349096,03	2226870,51
6	349090,94	2226802,66
7	349096,91	2226802,62
8	349110,14	2226914,24
9	349101,63	2226915,55
5	349096,03	2226870,51
63:27:0000000:143/чзу1, площадь 2116 кв.м.		
63:27:0000000:143/чзу1(1)		
1	349254,97	2228103,51
2	349252,03	2228074,42
3	349251,58	2228069,96
4	349250,77	2228061,93
5	349272,23	2228049,04
6	349282,38	2228046,51
7	349284,80	2228070,45
8	349287,81	2228100,31
1	349254,97	2228103,51
63:27:0000000:143/чзу1(2)		
23	352356,12	2221835,88
24	352356,12	2221834,88
25	352357,12	2221834,88
26	352357,12	2221835,88
23	352356,12	2221835,88
63:27:0000000:143/чзу1(3)		
27	352361,16	2221832,19
28	352358,95	2221831,83
29	352355,00	2221831,18
30	352354,60	2221831,11
31	352359,41	2221798,47
32	352360,37	2221798,62
33	352364,51	2221799,30
34	352366,03	2221799,56
27	352361,16	2221832,19
63:27:0000000:143/чзу1(4)		
35	352363,22	2221786,73
36	352363,22	2221785,73
37	352364,22	2221785,73
38	352364,22	2221786,73
35	352363,22	2221786,73

63:27:0000000:143/чзу1(5)		
39	349807,73	2224064,16
40	349811,82	2224055,99
41	349844,06	2224065,27
42	349840,71	2224071,96
39	349807,73	2224064,16
63:27:0000000:143/чзу2, площадь 2057 кв.м.		
63:27:0000000:143/чзу2(1)		
1	349310,58	2228051,83
2	349309,25	2228044,17
3	349317,74	2228046,03
4	349367,50	2228037,40
5	349429,96	2228032,04
6	349505,22	2228028,82
7	349608,43	2228050,63
8	349597,30	2228052,87
9	349504,85	2228033,34
10	349430,25	2228036,54
11	349368,07	2228041,86
1	349310,58	2228051,83
63:27:0000000:143/чзу2(2)		
12	349242,63	2228073,57
13	349240,36	2228072,61
14	349238,22	2228071,37
15	349236,83	2228070,30
16	349241,01	2228067,80
17	349242,37	2228068,59
18	349244,11	2228069,33
19	349245,94	2228069,84
20	349247,82	2228070,12
21	349249,71	2228070,16
22	349251,58	2228069,96
23	349252,03	2228074,42
24	349249,91	2228074,65
25	349247,44	2228074,60
26	349245,00	2228074,24
12	349242,63	2228073,57
63:27:0000000:143/чзу2(3)		
27	351067,48	2229052,37
28	351042,94	2229031,57
29	351041,80	2229029,35
30	351089,25	2229065,48
31	351114,87	2229086,36
32	351108,25	2229085,24
27	351067,48	2229052,37
63:27:0000000:143/чзу2(4)		

33	351632,81	2229237,90
34	351629,40	2229235,49
35	351642,50	2229236,46
36	351645,81	2229236,70
37	351645,80	2229238,04
38	351644,70	2229238,02
33	351632,81	2229237,90
63:27:0000000:143/чзу2(5)		
39	352354,43	2221837,34
40	352355,00	2221831,18
41	352358,95	2221831,83
42	352358,43	2221837,34
39	352354,43	2221837,34
43	352357,12	2221834,88
44	352357,12	2221835,88
45	352356,12	2221835,88
46	352356,12	2221834,88
43	352357,12	2221834,88
63:27:0000000:143/чзу2(6)		
47	352360,37	2221798,62
48	352361,53	2221784,18
49	352365,53	2221784,18
50	352364,51	2221799,30
47	352360,37	2221798,62
51	352363,22	2221786,73
52	352363,22	2221785,73
53	352364,22	2221785,73
54	352364,22	2221786,73
51	352363,22	2221786,73
63:27:0000000:143/чзу2(7)		
55	350390,31	2223926,32
56	350392,41	2223922,29
57	350424,12	2223945,53
58	350427,08	2223947,43
59	350428,55	2223945,26
60	350432,19	2223947,90
61	350428,34	2223953,59
62	350421,57	2223949,24
55	350390,31	2223926,32
63:27:0000000:143/чзу2(8)		
63	352395,92	2221459,71
64	352396,27	2221457,50
65	352410,04	2221456,39
66	352413,72	2221456,69



67	352417,21	2221456,40
68	352416,54	2221460,96
69	352413,73	2221461,20
63	352395,92	2221459,71
63:27:0000000:32:3У1, площадь 8950 кв.м.		
63:27:0000000:32:3У1(1)		
1	350079,14	2223540,39
2	350079,14	2223539,39
3	350080,14	2223539,39
4	350080,14	2223540,39
1	350079,14	2223540,39
63:27:0000000:32:3У1(2)		
5	350039,68	2223509,42
6	350039,68	2223508,42
7	350040,68	2223508,42
8	350040,68	2223509,42
5	350039,68	2223509,42
63:27:0000000:32:3У1(3)		
9	350106,09	2223503,19
10	350106,09	2223502,19
11	350107,09	2223502,19
12	350107,09	2223503,19
9	350106,09	2223503,19
63:27:0000000:32:3У1(4)		
13	350061,80	2223471,59
14	350061,80	2223470,59
15	350062,80	2223470,59
16	350062,80	2223471,59
13	350061,80	2223471,59
63:27:0000000:32:3У1(5)		
17	350117,08	2223401,49
18	350117,08	2223400,49
19	350118,08	2223400,49
20	350118,08	2223401,49
17	350117,08	2223401,49
63:27:0000000:32:3У1(6)		
21	350022,27	2223632,08
22	350020,68	2223627,28
23	350006,61	2223585,04
24	350029,51	2223553,23
25	350050,47	2223524,11
26	350055,41	2223517,26
27	350062,57	2223522,56
28	350073,05	2223530,32
29	350071,84	2223531,53
30	350072,78	2223532,48

31	350069,51	2223537,03
32	350042,00	2223575,24
33	350040,47	2223573,70
34	350037,55	2223576,62
35	350039,55	2223578,64
36	350032,15	2223588,93
37	350042,50	2223620,01
38	350045,04	2223627,65
39	350045,55	2223635,82
40	350045,19	2223643,55
41	350044,37	2223647,39
21	350022,27	2223632,08
63:27:0000000:32:3У1(7)		
42	350101,59	2223492,47
43	350094,11	2223502,86
44	350092,58	2223504,98
45	350077,13	2223493,53
46	350074,10	2223491,28
47	350144,67	2223393,26
48	350131,94	2223384,01
49	350135,96	2223377,67
50	350136,41	2223377,98
51	350140,89	2223381,08
52	350140,02	2223382,47
53	350148,18	2223388,39
54	350149,90	2223386,01
55	350168,54	2223399,47
56	350166,80	2223401,94
57	350473,47	2223624,97
58	350475,68	2223622,09
59	350512,72	2223649,29
60	350505,93	2223658,59
61	350468,75	2223631,42
62	350469,94	2223629,82
63	350163,27	2223406,79
64	350152,14	2223422,39
65	350147,38	2223428,87
42	350101,59	2223492,47
63:27:0000000:32:3У1(8)		
66	350159,85	2223431,99
67	350160,48	2223431,21
68	350161,26	2223431,84
69	350160,63	2223432,62
66	350159,85	2223431,99
63:27:0000000:32:3У1(9)		
70	350133,18	2223381,10

71	350133,18	2223380,10
72	350132,18	2223380,10
73	350132,18	2223381,10
70	350133,18	2223381,10
63:27:0000000:32:3У2, площадь 4315 кв.м.		
63:27:0000000:32:3У2(1)		
1	350094,11	2223502,86
2	350101,59	2223492,47
3	350111,35	2223499,49
4	350102,32	2223512,19
5	350098,96	2223509,70
6	350100,52	2223507,47
1	350094,11	2223502,86
7	350106,09	2223503,19
8	350107,09	2223503,19
9	350107,09	2223502,19
10	350106,09	2223502,19
7	350106,09	2223503,19
63:27:0000000:32:3У2(2)		
11	350069,51	2223537,03
12	350072,79	2223532,48
13	350073,96	2223533,64
14	350075,48	2223532,12
15	350078,12	2223534,07
16	350083,53	2223538,08
17	350079,25	2223544,04
11	350069,51	2223537,03
18	350079,14	2223540,39
19	350080,14	2223540,39
20	350080,14	2223539,39
21	350079,14	2223539,39
18	350079,14	2223540,39
63:27:0000000:32:3У2(3)		
22	350074,09	2223491,27
23	350068,95	2223487,46
24	350082,10	2223461,11
25	350078,08	2223459,09
26	350095,80	2223423,88
27	350099,70	2223426,11
28	350127,27	2223372,11
29	350133,37	2223376,15
30	350134,62	2223374,28
31	350136,28	2223375,55
32	350146,73	2223383,58

33	350147,08	2223383,85
34	350149,70	2223385,86
35	350149,89	2223386,00
36	350148,18	2223388,39
37	350140,02	2223382,47
38	350140,89	2223381,08
39	350136,41	2223377,98
40	350135,96	2223377,67
41	350131,94	2223384,01
42	350144,67	2223393,26
22	350074,09	2223491,27
43	350133,18	2223381,10
44	350133,18	2223380,10
45	350132,18	2223380,10
46	350132,18	2223381,10
43	350133,18	2223381,10
47	350118,08	2223401,49
48	350118,08	2223400,49
49	350117,08	2223400,49
50	350117,08	2223401,49
47	350118,08	2223401,49
63:27:0000000:32:3У2(4)		
51	350050,47	2223524,11
52	350054,23	2223516,38
53	350055,40	2223517,25
51	350050,47	2223524,11
63:27:0000000:32:3У2(5)		
54	350166,80	2223401,94
55	350168,54	2223399,47
56	350169,96	2223400,50
57	350213,92	2223432,25
58	350213,17	2223433,30
59	350247,33	2223458,02
60	350324,56	2223513,69
61	350419,51	2223581,10
62	350475,68	2223622,09
63	350473,47	2223624,97
54	350166,80	2223401,94
63:27:0000000:32:3У2(6)		
64	350158,28	2223435,62
65	350147,38	2223428,87
66	350152,14	2223422,39
67	350162,26	2223430,60
64	350158,28	2223435,62

68	350160,48	2223431,21
69	350159,85	2223431,99
70	350160,63	2223432,62
71	350161,26	2223431,84
68	350160,48	2223431,21
63:27:0000000:32:3У2(6)		
72	350431,88	2223937,96
73	350437,50	2223930,80
74	350435,97	2223940,98
72	350431,88	2223937,96
63:27:0000000:32:3У2(6)		
75	350590,55	2223718,66
76	350586,84	2223716,06
77	350572,20	2223731,98
78	350569,70	2223735,58
79	350546,12	2223772,62
80	350553,65	2223766,54
81	350575,72	2223734,80
75	350590,55	2223718,66
63:27:0000000:32:3У2(6)		
82	350512,72	2223649,29
83	350578,60	2223698,47
84	350576,22	2223702,29
85	350510,07	2223652,92
82	350512,72	2223649,29
63:27:0000000:32:3У3, площадь 2481 кв.м.		
63:27:0000000:32:3У3(1)		
1	350107,27	2223368,23
2	350111,04	2223361,36
3	350113,34	2223362,89
4	350112,76	2223363,82
1	350107,27	2223368,23
63:27:0000000:32:3У3(2)		
5	350095,80	2223423,88
6	350082,31	2223416,20
7	350100,00	2223381,54
8	350116,88	2223368,21
9	350118,23	2223366,13
10	350127,27	2223372,11
11	350099,70	2223426,11
5	350095,80	2223423,88
63:27:0000000:32:3У3(3)		
12	350068,95	2223487,45
13	350055,26	2223477,32
14	350054,57	2223476,81

15	350052,64	2223475,37
16	350064,09	2223452,42
17	350078,08	2223459,09
18	350082,10	2223461,11
12	350068,95	2223487,45
19	350062,80	2223470,59
20	350062,80	2223471,59
21	350061,80	2223471,59
22	350061,80	2223470,59
19	350062,80	2223470,59
63:27:0000000:32:3У3(4)		
23	350050,47	2223524,11
24	350054,22	2223516,38
25	350038,80	2223504,94
26	350037,88	2223504,26
27	350025,95	2223528,83
28	350016,97	2223546,70
29	350029,51	2223553,23
23	350050,47	2223524,11
63:27:0000000:3859/чзу1, площадь 15748 кв.м.		
63:27:0000000:3859/чзу1(1)		
1	349257,90	2227749,80
2	349257,90	2227748,80
3	349258,90	2227748,80
4	349258,90	2227749,80
1	349257,90	2227749,80
63:27:0000000:3859/чзу1(2)		
5	349206,69	2227740,72
6	349206,69	2227739,72
7	349207,69	2227739,72
8	349207,69	2227740,72
5	349206,69	2227740,72
63:27:0000000:3859/чзу1(3)		
9	349223,12	2227782,91
10	349213,60	2227693,06
11	349209,21	2227649,51
12	349210,17	2227650,47
13	349211,63	2227651,93
14	349214,54	2227649,01
15	349211,63	2227646,08
16	349209,12	2227648,60
17	349208,92	2227646,66
18	349209,99	2227645,58
19	349208,68	2227644,26

20	349202,61	2227584,10
21	349205,28	2227582,13
22	349213,80	2227580,74
23	349232,15	2227583,56
24	349235,73	2227584,60
25	349241,91	2227646,07
26	349253,09	2227756,46
27	349279,00	2228013,07
28	349281,28	2228035,62
29	349282,04	2228043,23
30	349262,31	2228053,06
31	349250,24	2228056,62
32	349247,80	2228032,56
33	349247,85	2228032,55
9	349223,12	2227782,91
63:27:0000000:3859/чзу2, площадь 7322 кв.м.		
63:27:0000000:3859/чзу2(1)		
1	349756,42	2228077,94
2	349718,56	2228054,18
3	349712,48	2228054,40
4	349712,17	2228051,81
5	349707,73	2228050,07
6	349719,78	2228049,63
7	349759,68	2228074,67
8	349804,09	2228145,20
9	349812,98	2228152,80
10	349805,99	2228152,74
11	349800,65	2228148,18
1	349756,42	2228077,94
63:27:0000000:3859/чзу2(2)		
12	349230,74	2228061,82
13	349230,05	2228059,46
14	349229,66	2228057,02
15	349228,65	2228046,51
16	349225,44	2228011,77
17	349229,57	2228011,36
18	349234,14	2228056,60
19	349234,44	2228058,47
20	349234,97	2228060,29
21	349235,29	2228061,04
22	349230,96	2228062,32
12	349230,74	2228061,82
63:27:0000000:3859/чзу2(3)		
23	349208,14	2227784,01
24	349204,61	2227745,65
25	349202,23	2227694,12

26	349213,60	2227693,06
27	349223,12	2227782,91
23	349208,14	2227784,01
28	349207,69	2227740,72
29	349206,69	2227740,72
30	349206,69	2227739,72
31	349207,69	2227739,72
28	349207,69	2227740,72
63:27:0000000:3859/чзу2(4)		
32	349253,09	2227756,46
33	349241,91	2227646,07
34	349292,21	2227652,76
35	349302,29	2227752,26
32	349253,09	2227756,46
36	349258,90	2227748,80
37	349258,90	2227749,80
38	349257,90	2227749,80
39	349257,90	2227748,80
36	349258,90	2227748,80
63:27:0000000:3859/чзу2(5)		
40	349282,05	2228043,23
41	349281,28	2228035,62
42	349281,58	2228037,47
43	349282,12	2228039,26
44	349282,87	2228040,98
45	349283,71	2228042,40
40	349282,05	2228043,23
63:27:0000000:3859/чзу3, площадь 1235 кв.м.		
63:27:0000000:3859/чзу3(1)		
1	349221,05	2228012,22
2	349225,44	2228011,77
3	349228,65	2228046,51
4	349224,67	2228046,92
1	349221,05	2228012,22
63:27:0000000:3859/чзу3(2)		
5	349187,98	2227695,45
6	349202,23	2227694,12
7	349204,61	2227745,65
8	349208,14	2227784,01
9	349197,34	2227785,10
5	349187,98	2227695,45
63:27:0000000:77/чзу1, площадь 39 кв.м.		
63:27:0000000:77/чзу1(1)		
1	349210,17	2227650,46

2	349209,21	2227649,49
3	349209,12	2227648,62
4	349210,18	2227647,54
5	349211,63	2227646,09
6	349214,54	2227649,01
7	349211,63	2227651,92
1	349210,17	2227650,46
63:27:0000000:77/чзу1(2)		
8	349208,92	2227646,65
9	349208,68	2227644,27
10	349209,99	2227645,58
8	349208,92	2227646,65
63:27:0000000:77/чзу1(3)		
11	349225,17	2227532,96
12	349226,39	2227531,74
13	349227,62	2227532,96
14	349226,39	2227534,19
11	349225,17	2227532,96
63:27:0000000:77/чзу1(4)		
15	349325,12	2225087,82
16	349326,54	2225086,41
17	349327,96	2225087,82
18	349326,54	2225089,24
15	349325,12	2225087,82
63:27:0000000:77/чзу1(5)		
19	350037,55	2223576,62
20	350040,47	2223573,70
21	350041,99	2223575,24
22	350039,56	2223578,63
19	350037,55	2223576,62
63:27:0000000:77/чзу1(6)		
23	350072,79	2223532,47
24	350071,84	2223531,53
25	350073,96	2223529,41
26	350074,56	2223530,01
23	350072,79	2223532,47
63:27:0000000:77/чзу2, площадь 40 кв.м.		
63:27:0000000:77/чзу2(1)		
1	350032,09	2223494,28
2	350033,90	2223490,64
3	350038,84	2223494,18
4	350037,03	2223497,82
1	350032,09	2223494,28
63:27:0000000:77/чзу2(2)		
5	349176,09	2227415,86
6	349175,38	2227410,96

7	349178,19	2227413,77
5	349176,09	2227415,86
63:27:0000000:77/чзу2(3)		
8	352087,70	2221305,64
9	352086,28	2221304,24
10	352087,70	2221302,83
11	352089,10	2221304,25
8	352087,70	2221305,64
63:27:0000000:77/чзу2(4)		
12	350073,96	2223533,64
13	350072,80	2223532,47
14	350074,56	2223530,02
15	350076,08	2223531,52
12	350073,96	2223533,64
63:27:0000000:77/чзу3, площадь 30 кв.м.		
63:27:0000000:77/чзу3(1)		
1	349181,81	2227492,64
2	349183,75	2227490,70
3	349184,73	2227489,73
4	349187,21	2227492,21
5	349187,32	2227492,96
6	349184,73	2227495,55
1	349181,81	2227492,64
63:27:0000000:77/чзу3(2)		
7	349102,97	2226726,82
8	349104,27	2226725,52
9	349104,50	2226728,34
7	349102,97	2226726,82
63:27:0000000:77/чзу3(3)		
10	349172,36	2227413,77
11	349175,27	2227410,85
12	349175,37	2227410,95
13	349176,08	2227415,86
14	349175,27	2227416,68
10	349172,36	2227413,77
63:27:0303001:5/чзу1, площадь 1745 кв.м.		
63:27:0303001:5/чзу1(1)		
1	349243,90	2227539,52
2	349243,90	2227538,52
3	349244,90	2227538,52
4	349244,90	2227539,52
1	349243,90	2227539,52
63:27:0303001:5/чзу1(2)		
5	349243,58	2227548,46
6	349243,58	2227547,46
7	349244,58	2227547,46

8	349244,58	2227548,46
5	349243,58	2227548,46
63:27:0303001:5/чзy1(3)		
9	349208,55	2227572,62
10	349201,80	2227576,11
11	349199,37	2227552,10
12	349215,00	2227507,32
13	349231,18	2227528,88
14	349241,11	2227532,80
15	349235,08	2227549,92
16	349232,88	2227556,24
17	349234,63	2227573,65
18	349232,54	2227572,98
9	349208,55	2227572,62
19	349226,39	2227534,20
20	349225,17	2227532,96
21	349226,39	2227531,74
22	349227,62	2227532,96
19	349226,39	2227534,20
63:27:0303001:5/чзy1(4)		
23	349205,14	2227501,99
24	349205,14	2227500,99
25	349206,14	2227500,99
26	349206,14	2227501,99
23	349205,14	2227501,99
63:27:0303001:5/чзy1(5)		
27	349204,74	2227508,17
28	349204,74	2227507,17
29	349205,74	2227507,17
30	349205,74	2227508,17
27	349204,74	2227508,17
63:27:0303001:5/чзy1(6)		
31	349194,34	2227525,50
32	349194,34	2227524,50
33	349195,34	2227524,50
34	349195,34	2227525,50
31	349194,34	2227525,50
63:27:0303001:5/чзy1(7)		
35	349193,53	2227535,57
36	349193,53	2227534,57
37	349194,53	2227534,57
38	349194,53	2227535,57
35	349193,53	2227535,57
63:27:0303001:5/чзy1(8)		
39	349190,51	2227464,59

40	349190,42	2227463,66
41	349191,38	2227465,47
39	349190,51	2227464,59
63:27:0303001:5/чзy2, площадь 1591 кв.м.		
63:27:0303001:5/чзy2(1)		
1	349235,08	2227549,92
2	349241,11	2227532,81
3	349246,00	2227534,73
4	349246,21	2227536,98
5	349245,88	2227549,92
1	349235,08	2227549,92
6	349244,90	2227539,52
7	349244,90	2227538,52
8	349243,90	2227538,52
9	349243,90	2227539,52
6	349244,90	2227539,52
10	349243,58	2227548,46
11	349244,58	2227548,46
12	349244,58	2227547,46
13	349243,58	2227547,46
10	349243,58	2227548,46
63:27:0303001:5/чзy2(2)		
14	349194,47	2227561,72
15	349191,38	2227520,78
16	349187,33	2227492,96
17	349187,64	2227492,64
18	349187,22	2227492,21
19	349180,96	2227449,25
20	349184,61	2227452,68
21	349190,41	2227463,65
22	349190,51	2227464,59
23	349191,38	2227465,48
24	349210,01	2227500,66
25	349214,99	2227507,31
26	349199,37	2227552,10
14	349194,47	2227561,72
27	349206,14	2227501,99
28	349206,14	2227500,99
29	349205,14	2227500,99
30	349205,14	2227501,99
27	349206,14	2227501,99
31	349204,74	2227508,17

32	349205,74	2227508,17
33	349205,74	2227507,17
34	349204,74	2227507,17
31	349204,74	2227508,17
35 (2.3)	349194,34	2227524,50
36 (2.3)	349194,34	2227525,50
37 (2.3)	349195,34	2227525,50
38 (2.3)	349195,34	2227524,50
35 (2.3)	349194,34	2227524,50
39	349193,53	2227534,57
40	349193,53	2227535,57
41	349194,53	2227535,57
42	349194,53	2227534,57
39	349193,53	2227534,57
63:27:0303001:5/чзу3, площадь 2353 кв.м.		
63:27:0303001:5/чзу3(1)		
1	349166,14	2227486,22
2	349161,15	2227438,43
3	349162,82	2227439,18
4	349177,07	2227445,59
5	349180,95	2227449,24
6	349187,21	2227492,20
7	349184,73	2227489,72
8	349181,80	2227492,63
9	349181,81	2227492,64
10	349184,73	2227495,55
11	349187,32	2227492,96
12	349191,38	2227520,78
13	349194,47	2227561,72
14	349174,51	2227563,04
15	349171,49	2227522,98
1	349166,14	2227486,22
63:27:0303001:5/чзу3(2)		
16	349160,42	2227431,51
17	349160,23	2227429,75
18	349163,63	2227432,96
19	349162,04	2227432,25
16	349160,42	2227431,51
63:27:0303002:1/чзу1, площадь 1386 кв.м.		
63:27:0303002:1/чзу1(1)		
1	349158,01	2227430,43
2	349157,77	2227428,84
3	349160,23	2227429,75
4	349160,40	2227431,51

1	349158,01	2227430,43
63:27:0303002:1/чзу1(2)		
5	349159,03	2227437,48
6	349161,13	2227438,43
7	349166,11	2227486,06
5	349159,03	2227437,48
63:27:0303002:1/чзу1(3)		
8	349188,25	2227786,03
9	349184,65	2227747,03
10	349182,29	2227695,98
11	349187,97	2227695,46
12	349197,33	2227785,10
8	349188,25	2227786,03
63:27:0303002:1/чзу1(4)		
13	349206,81	2228048,78
14	349203,59	2228013,96
15	349221,04	2228012,22
16	349224,66	2228046,92
13	349206,81	2228048,78
63:27:0302003:7/чзу1, площадь 696 кв.м.		
63:27:0302003:7/чзу1(1)		
1	349232,22	2227526,94
2	349216,08	2227504,23
3	349218,05	2227498,59
4	349231,64	2227508,68
5	349247,65	2227514,22
6	349241,84	2227530,73
1	349232,22	2227526,94
63:27:0302003:7/чзу1(2)		
7	349248,72	2227522,04
8	349248,72	2227521,04
9	349249,72	2227521,04
10	349249,72	2227522,04
7	349248,72	2227522,04
63:27:0302003:7/чзу1(3)		
11	349174,09	2227428,74
12	349174,09	2227427,74
13	349173,09	2227427,74
14	349173,09	2227428,74
11	349174,09	2227428,74
63:27:0302003:7/чзу1(4)		
15	349188,53	2227444,75
16	349184,23	2227401,92
17	349185,89	2227402,17
18	349193,27	2227447,26
15	349188,53	2227444,75

63:27:0302003:7/чзу1(5)		
19	349197,57	2227471,74
20	349189,77	2227457,11
21	349189,25	2227451,93
22	349195,22	2227455,08
23	349207,71	2227481,41
24	349204,58	2227478,85
25	349201,82	2227476,05
19	349197,57	2227471,74
63:27:0302003:7/чзу2, площадь 448 кв.м.		
63:27:0302003:7/чзу2(1)		
1	349244,94	2227523,18
2	349245,77	2227532,28
3	349241,85	2227530,73
4	349247,66	2227514,22
5	349252,47	2227515,88
6	349251,03	2227519,49
7	349251,03	2227523,49
1	349244,94	2227523,18
8	349248,72	2227521,04
9	349249,72	2227521,04
10	349249,72	2227522,04
11	349248,72	2227522,04
8	349248,72	2227521,04
63:27:0302003:7/чзу2(1)		
12	349186,36	2227450,74
13	349185,59	2227450,00
14	349189,24	2227451,93
15	349189,76	2227457,11
12	349186,36	2227450,74
63:27:0302003:7/чзу2(3)		
16	349180,71	2227440,64
17	349179,63	2227440,15
18	349176,10	2227415,87
19	349178,20	2227413,77
20	349175,38	2227410,95
21	349173,83	2227400,33
22	349175,12	2227400,52
23	349184,22	2227401,92
24	349188,52	2227444,75
16	349180,71	2227440,64
63:27:0302003:7/чзу3, площадь 470 кв.м.		
63:27:0302003:7/чзу3(1)		
1	349177,07	2227445,59
2	349178,16	2227446,08

3	349180,68	2227447,42
4	349180,95	2227449,23
1	349177,07	2227445,59
63:27:0302003:7/чзу3(2)		
5	349164,39	2227429,78
6	349161,46	2227398,69
7	349162,38	2227398,58
8	349173,82	2227400,33
9	349175,34	2227410,77
10	349172,35	2227413,76
11	349175,27	2227416,68
12	349176,08	2227415,88
13	349179,62	2227440,15
14	349171,36	2227436,43
5	349164,39	2227429,78
15	349173,09	2227427,74
16	349174,09	2227427,74
17	349174,09	2227428,74
18	349173,09	2227428,74
15	349173,09	2227427,74
63:27:0302005:3У1, площадь 106 кв.м.		
63:27:0302005:3У1(1)		
1	349157,06	2227423,93
2	349164,42	2227430,36
3	349164,71	2227433,44
4	349163,66	2227432,97
5	349160,23	2227429,75
6	349157,77	2227428,83
1	349157,06	2227423,93
63:27:0302005:3У1(2)		
7	349087,18	2226761,67
8	349086,64	2226755,12
9	349091,30	2226755,28
10	349092,08	2226761,92
11	349090,25	2226761,87
7	349087,18	2226761,67
63:27:0302005:3У1(3)		
12	349090,94	2226802,65
13	349090,28	2226793,89
14	349095,89	2226794,03
15	349096,90	2226802,62
12	349090,94	2226802,65
63:27:0000000:2641/чзу1, площадь 1061 кв.м.		
63:27:0000000:2641/чзу1(1)		
1	349173,88	2226793,08



2	349173,88	2226792,08
3	349174,88	2226792,08
4	349174,88	2226793,08
1	349173,88	2226793,08
63:27:0000000:2641/чзy1(2)		
5	349174,38	2226769,10
6	349174,38	2226768,10
7	349175,38	2226768,10
8	349175,38	2226769,10
5	349174,38	2226769,10
63:27:0000000:2641/чзy1(3)		
9	349199,43	2226774,07
10	349199,43	2226773,07
11	349200,43	2226773,07
12	349200,43	2226774,07
9	349199,43	2226774,07
63:27:0000000:2641/чзy1(4)		
13	349123,92	2226791,00
14	349123,92	2226790,00
15	349124,92	2226790,00
16	349124,92	2226791,00
13	349123,92	2226791,00
63:27:0000000:2641/чзy1(5)		
17	349124,39	2226768,06
18	349124,39	2226767,06
19	349125,39	2226767,06
20	349125,39	2226768,06
17	349124,39	2226768,06
63:27:0000000:2641/чзy1(6)		
21	349137,40	2226795,03
22	349137,40	2226794,98
23	349138,04	2226763,05
24	349171,03	2226763,76
25	349170,79	2226776,44
26	349170,59	2226783,52
27	349170,35	2226795,72
21	349137,40	2226795,03
63:27:0000000:2641/чзy1(7)		
28	349073,86	2226784,02
29	349073,86	2226783,02
30	349074,86	2226783,02
31	349074,86	2226784,02
28	349073,86	2226784,02
63:27:0000000:2641/чзy2, площадь 1419 кв.м.		
63:27:0000000:2641/чзy2(1)		
1	349170,37	2226795,72

2	349170,59	2226783,52
3	349228,66	2226784,57
4	349222,67	2226796,78
1	349170,37	2226795,72
63:27:0000000:2641/чзy2(2)		
5	349173,88	2226792,08
6	349173,88	2226793,08
7	349174,88	2226793,08
8	349174,88	2226792,08
5	349173,88	2226792,08
63:27:0000000:2641/чзy2(3)		
9	349170,79	2226776,44
10	349171,04	2226763,76
11	349201,52	2226764,42
12	349206,83	2226777,24
13	349202,09	2226777,15
9	349170,79	2226776,44
63:27:0000000:2641/чзy2(4)		
14	349199,43	2226774,07
15	349200,43	2226774,07
16	349200,43	2226773,07
17	349199,43	2226773,07
14	349199,43	2226774,07
63:27:0000000:2641/чзy2(5)		
18	349175,38	2226768,10
19	349174,38	2226768,10
20	349174,38	2226769,10
21	349175,38	2226769,10
18	349175,38	2226768,10
63:27:0000000:2641/чзy2(6)		
22	349122,70	2226769,51
23	349123,27	2226762,72
24	349125,71	2226762,78
25	349127,26	2226762,82
26	349126,70	2226769,51
22	349122,70	2226769,51
63:27:0000000:2641/чзy2(7)		
27	349124,39	2226768,06
28	349124,39	2226767,06
29	349125,39	2226767,06
30	349125,39	2226768,06
27	349124,39	2226768,06
63:27:0000000:2641/чзy2(8)		
31	349070,65	2226789,76
32	349070,86	2226782,58
33	349077,72	2226782,80

34	349077,58	2226786,07
35	349089,73	2226786,58
36	349090,03	2226790,60
31	349070,65	2226789,76
37	349074,86	2226783,02
38	349073,86	2226783,02
39	349073,86	2226784,02
40	349074,86	2226784,02
37	349074,86	2226783,02
63:27:0000000:2641/чзз2(5)		
41	349117,19	2226794,55
42	349110,38	2226794,38
43	349109,87	2226787,71
44	349114,53	2226788,33
45	349126,40	2226788,55
46	349137,40	2226794,98
47	349137,39	2226795,03
48	349128,94	2226794,86
41	349117,19	2226794,55
49	349124,92	2226791,00
50	349124,92	2226790,00
51	349123,92	2226790,00
52	349123,92	2226791,00
50	349124,92	2226791,00
63:27:0000000:2641/чзз2(6)		
53	349330,76	2226770,26
54	349330,76	2226766,26
55	349334,76	2226766,26
56	349334,76	2226770,26
53	349330,76	2226770,26
63:27:0000000:2641/чзз2(7)		
57	349355,71	2226771,33
58	349355,82	2226767,33
59	349359,82	2226767,44
60	349359,71	2226771,44
57	349355,71	2226771,33
63:27:0000000:2641/чзз2(8)		
61	349030,31	2226782,54
62	349030,51	2226778,54
63	349034,51	2226778,74
64	349034,31	2226782,74
61	349030,31	2226782,54
63:27:0000000:2641/чзз2(9)		
65	349055,72	2226785,38

66	349055,85	2226781,38
67	349059,85	2226781,52
68	349059,72	2226785,51
65	349055,72	2226785,38
63:27:0000000:2641/чзз3, площадь 643 кв.м.		
1	349098,70	2226794,09
2	349090,28	2226793,88
3	349090,03	2226790,60
4	349089,73	2226786,58
5	349087,76	2226768,85
6	349087,18	2226761,68
7	349090,25	2226761,87
8	349095,47	2226762,02
9	349107,28	2226762,32
10	349107,88	2226769,53
11	349109,87	2226787,71
12	349109,94	2226788,63
13	349110,37	2226794,38
1	349098,70	2226794,09
63:27:0000000:2553/чзз1, площадь 12995 кв.м.		
63:27:0000000:2553/чзз1(1)		
1	349125,86	2226750,29
2	349125,86	2226749,29
3	349126,86	2226749,29
4	349126,86	2226750,29
1	349125,86	2226750,29
63:27:0000000:2553/чзз1(2)		
5	349125,15	2226746,39
6	349125,15	2226745,39
7	349126,15	2226745,39
8	349126,15	2226746,39
5	349125,15	2226746,39
63:27:0000000:2553/чзз1(3)		
9	349174,63	2226753,39
10	349174,63	2226752,39
11	349175,63	2226752,39
12	349175,63	2226753,39
9	349174,63	2226753,39
63:27:0000000:2553/чзз1(4)		
13	349173,86	2226750,46
14	349173,86	2226749,46
15	349174,86	2226749,46
16	349174,86	2226750,46
13	349173,86	2226750,46
63:27:0000000:2553/чзз1(5)		

17	349089,22	2226457,13
18	349080,74	2226372,06
19	349102,07	2226371,01
20	349114,07	2226373,80
21	349119,34	2226426,55
22	349131,02	2226492,24
23	349154,84	2226597,30
24	349168,10	2226655,81
25	349172,77	2226676,41
26	349171,79	2226725,49
27	349171,14	2226758,02
28	349138,16	2226756,88
29	349138,26	2226751,83
30	349138,39	2226745,62
31	349138,50	2226740,06
32	349139,70	2226679,78
17	349089,22	2226457,13
63:27:0000000:2553/чзу2, площадь 7598 кв.м.		
63:27:0000000:2553/чзу2(1)		
1	349127,78	2226756,53
2	349123,80	2226756,39
3	349125,51	2226735,86
4	349103,77	2226719,38
5	349103,28	2226713,36
6	349138,50	2226740,06
7	349138,39	2226745,62
8	349129,28	2226738,72
1	349127,78	2226756,53
9	349125,86	2226749,29
10	349125,86	2226750,29
11	349126,86	2226750,29
12	349126,86	2226749,29
9	349125,86	2226749,29
13	349125,15	2226745,39
14	349125,15	2226746,39
15	349126,15	2226746,39
16	349126,15	2226745,39
13	349125,15	2226745,39
63:27:0000000:2553/чзу2(2)		
17	349171,16	2226758,02
18	349171,26	2226752,49
19	349171,79	2226725,49
20	349185,95	2226726,76
21	349199,27	2226758,98

17	349171,16	2226758,02
22	349173,86	2226749,46
23	349173,86	2226750,46
24	349174,86	2226750,46
25	349174,86	2226749,46
22	349173,86	2226749,46
26	349174,63	2226752,39
27	349174,63	2226753,39
28	349175,63	2226753,39
29	349175,63	2226752,39
26	349174,63	2226752,39
63:27:0000000:2553/чзу2(3)		
30	349168,10	2226655,81
31	349154,84	2226597,30
32	349203,60	2226586,24
33	349215,01	2226636,58
34	349197,03	2226645,83
35	349197,74	2226649,09
30	349168,10	2226655,81
63:27:0000000:2553/чзу2(4)		
36	349131,02	2226492,24
37	349119,34	2226426,55
38	349164,93	2226434,70
39	349155,41	2226477,56
40	349181,35	2226469,27
41	349196,55	2226471,82
42	349198,10	2226479,46
43	349180,33	2226486,09
44	349150,68	2226492,67
36	349131,02	2226492,24
63:27:0000000:2553/чзу3, площадь 832 кв.м.		
1	349086,64	2226755,11
2	349083,29	2226714,37
3	349103,28	2226713,36
4	349103,77	2226719,38
5	349104,27	2226725,52
6	349102,97	2226726,82
7	349104,50	2226728,35
8	349106,75	2226755,80
1	349086,64	2226755,11
63:27:0000000:2497/чзу1, площадь 26653 кв.м.		
63:27:0000000:2497/чзу1(1)		
1	349043,84	2226001,91

2	349065,53	2226007,57
3	349077,93	2226010,13
4	349088,59	2226116,68
5	349093,40	2226166,45
6	349114,07	2226373,78
7	349102,07	2226371,01
8	349080,74	2226372,04
1	349043,84	2226001,91
63:27:0000000:2497/чзу1(2)		
9	349901,47	2223950,50
10	349844,06	2224065,26
11	349811,83	2224055,98
12	349871,96	2223935,74
13	350009,40	2223660,95
14	350033,01	2223670,38
15	350039,63	2223674,27
16	350015,66	2223722,20
9	349901,47	2223950,50
63:27:0000000:2497/чзу2, площадь 5736 кв.м.		
63:27:0000000:2497/чзу2(1)		
1	349093,40	2226166,45
2	349088,59	2226116,68
3	349118,45	2226113,79
4	349123,26	2226163,56
1	349093,40	2226166,45
63:27:0000000:2497/чзу2(2)		
5	350060,38	2223744,57
6	350015,66	2223722,20
7	350039,64	2223674,28
8	350115,69	2223718,92
9	350135,45	2223734,40
10	350280,85	2223840,49
11	350391,16	2223921,37
12	350389,07	2223925,41
13	350278,19	2223844,13
14	350132,84	2223738,07
15	350082,74	2223699,85
5	350060,38	2223744,57
63:27:0000000:101/чзу1, площадь 68215 кв.м.		
63:27:0000000:101/чзу1(1)		
1	349009,70	2225659,63
2	349291,35	2225096,55
3	349296,16	2225097,36
4	349323,18	2225106,66
5	349043,49	2225665,86
6	349075,49	2225985,83

7	349041,52	2225978,72
1	349009,70	2225659,63
63:27:0000000:101/чзу1(2)		
8	349296,16	2225097,35
9	349291,36	2225096,54
10	349313,81	2225051,64
11	349342,32	2225068,38
12	349323,19	2225106,65
8	349296,16	2225097,35
13	349326,54	2225089,24
14	349327,96	2225087,82
15	349326,54	2225086,41
16	349325,12	2225087,82
13	349326,54	2225089,24
63:27:0000000:101/чзу1(3)		
17	349342,36	2225068,32
18	349313,82	2225051,63
19	349411,17	2224856,99
20	349413,18	2224852,96
21	349423,56	2224832,21
22	349426,36	2224826,62
23	349442,63	2224794,11
24	349473,45	2224806,21
25	349460,71	2224831,70
26	349458,87	2224835,39
17	349342,36	2225068,32
63:27:0000000:101/чзу1(4)		
27	349412,12	2224822,18
28	349412,12	2224821,18
29	349413,12	2224821,18
30	349413,12	2224822,18
27	349412,12	2224822,18
63:27:0000000:101/чзу1(5)		
31	349462,21	2224835,40
32	349462,21	2224834,40
33	349463,21	2224834,40
34	349463,21	2224835,40
31	349462,21	2224835,40
63:27:0000000:101/чзу1(6)		
35	349485,81	2224781,51
36	349482,46	2224780,18
37	349454,34	2224770,69
38	349803,25	2224073,13
39	349818,41	2224076,72
40	349836,30	2224080,79

35	349485,81	2224781,51
63:27:0000000:101/чзу2, площадь 228 кв.м.		
63:27:0000000:101/чзу2(1)		
1	349388,07	2224845,39
2	349390,03	2224841,38
3	349413,18	2224852,96
4	349411,17	2224856,99
1	349388,07	2224845,39
63:27:0000000:101/чзу2(2)		
5	349409,08	2224822,24
6	349411,28	2224818,29
7	349426,36	2224826,62
8	349423,56	2224832,21
5	349409,08	2224822,24
9	349413,12	2224821,18
10	349412,12	2224821,18
11	349412,12	2224822,18
12	349413,12	2224822,18
9	349413,12	2224821,18
63:27:0000000:101/чзу2(3)		
13	349458,87	2224835,39
14	349460,71	2224831,70
15	349465,25	2224833,90
16	349463,44	2224837,46
13	349458,87	2224835,39
17	349462,21	2224835,40
18	349463,21	2224835,40
19	349463,21	2224834,40
20	349462,21	2224834,40
17	349462,21	2224835,40
63:27:0000000:101/чзу3, площадь 1207 кв.м.		
1	349390,03	2224841,38
2	349388,07	2224845,39
3	349370,16	2224836,39
4	349396,40	2224782,72
5	349414,73	2224790,76
1	349390,03	2224841,38
63:27:0302003:3У1, площадь 3195 кв.м.		
63:27:0302003:3У1(1)		
1	349191,39	2227465,47
2	349190,42	2227463,65
3	349189,77	2227457,13
4	349197,55	2227471,72
1	349191,39	2227465,47

63:27:0302003:3У1(2)		
5	349215,00	2227507,31
6	349216,07	2227504,24
7	349226,95	2227519,54
8	349223,51	2227518,65
5	349215,00	2227507,31
63:27:0302003:3У1(3)		
9	349137,26	2226802,40
10	349137,40	2226795,04
11	349170,34	2226795,73
12	349170,22	2226802,22
9	349137,26	2226802,40
63:27:0302003:3У1(4)		
13	349171,03	2226763,75
14	349171,14	2226758,03
15	349138,16	2226756,89
16	349138,04	2226763,04
13	349171,03	2226763,75
63:27:0302003:3У1(5)		
17	349043,83	2226001,90
18	349041,52	2225978,73
19	349075,50	2225985,84
20	349077,92	2226010,12
21	349065,53	2226007,57
17	349043,83	2226001,90
63:27:0302003:3У1(6)		
22	349442,63	2224794,10
23	349454,34	2224770,70
24	349482,46	2224780,18
25	349485,80	2224781,52
26	349473,46	2224806,20
22	349442,63	2224794,10
63:27:0302003:3У1(7)		
27	349818,41	2224076,72
28	349803,25	2224073,12
29	349807,73	2224064,17
30	349840,71	2224071,97
31	349836,31	2224080,77
27	349818,41	2224076,72
63:27:0302003:3У1(8)		
32	350009,40	2223660,94
33	350011,31	2223657,12
34	350014,86	2223658,97
35	350020,36	2223647,98
36	350021,39	2223644,94
37	350022,30	2223640,62

38	350022,52	2223636,00
39	350022,27	2223632,08
40	350044,37	2223647,40
41	350043,61	2223651,04
42	350041,63	2223656,87
43	350035,33	2223669,46
44	350040,74	2223672,06
45	350040,29	2223672,96
46	350039,63	2223674,26
47	350033,01	2223670,38
32	350009,40	2223660,94
63:27:0302003:3У2, площадь 1485 кв.м.		
63:27:0302003:3У2(1)		
1	350039,64	2223674,27
2	350040,29	2223672,96
3	350085,16	2223695,00
4	350115,66	2223718,90
1	350039,64	2223674,27
63:27:0302003:3У2(2)		
5	350435,71	2223942,71
6	350432,20	2223947,89
7	350428,56	2223945,25
8	350431,41	2223941,03
9	350435,07	2223916,76
10	350456,20	2223881,74
11	350465,20	2223868,93
12	350468,88	2223871,52
13	350459,98	2223884,20
14	350439,39	2223918,32
15	350437,50	2223930,80
16	350431,88	2223937,96
17	350435,97	2223940,98
5	350435,71	2223942,71
63:27:0302003:3У2(3)		
18	350390,30	2223926,31
19	350389,08	2223925,42
20	350391,17	2223921,38
21	350392,40	2223922,28
18	350390,30	2223926,31
63:27:0302003:3У2(4)		
22	349173,83	2227400,32
23	349173,70	2227399,46
24	349184,21	2227401,80
25	349184,22	2227401,91
26	349175,12	2227400,52
22	349173,83	2227400,32

63:27:0302003:3У2(5)		
27	349110,99	2226802,54
28	349110,38	2226794,39
29	349117,19	2226794,55
30	349128,94	2226794,86
31	349137,39	2226795,04
32	349137,25	2226802,40
27	349110,99	2226802,54
63:27:0302003:3У2(6)		
33	349170,24	2226802,22
34	349170,36	2226795,73
35	349222,65	2226796,82
36	349220,05	2226802,12
33	349170,24	2226802,22
63:27:0302003:3У2(7)		
37	349125,71	2226762,78
38	349127,26	2226762,81
39	349127,78	2226756,54
40	349123,80	2226756,40
41	349123,27	2226762,71
37	349125,71	2226762,78
63:27:0302003:3У2(8)		
42	349201,52	2226764,41
43	349199,28	2226758,99
44	349171,16	2226758,03
45	349171,04	2226763,75
46	349201,52	2226764,41
63:27:0302003:3У2(9)		
47	349191,40	2227465,50
48	349197,56	2227471,74
49	349211,40	2227497,66
50	349216,07	2227504,23
51	349215,00	2227507,30
52	349210,01	2227500,66
47	349191,40	2227465,50
63:27:0302003:3У2(10)		
53	349184,61	2227452,68
54	349180,96	2227449,24
55	349180,69	2227447,42
56	349185,57	2227449,99
57	349186,36	2227450,74
58	349189,75	2227457,11
59	349190,41	2227463,63
53	349184,61	2227452,68
63:27:0302003:3У3, площадь 242 кв.м.		
63:27:0302003:3У3(1)		

1	349162,40	2227398,58
2	349167,19	2227398,02
3	349173,69	2227399,46
4	349173,82	2227400,32
1	349162,40	2227398,58
63:27:0302003:3У3(2)		
5	349096,91	2226802,62
6	349095,90	2226794,03
7	349098,70	2226794,09
8	349110,37	2226794,39
9	349110,98	2226802,54
5	349096,91	2226802,62
63:27:0302003:3У3(3)		
10	349107,28	2226762,31
11	349106,75	2226755,81
12	349091,31	2226755,28
13	349092,09	2226761,92
14	349095,47	2226762,02
10	349107,28	2226762,31
63:27:0302003:3У3(4)		
15	349164,72	2227433,45
16	349164,42	2227430,36
17	349164,39	2227429,79
18	349171,35	2227436,43
15	349164,72	2227433,45
63:27:0000000:2633/чзу1, площадь 741 кв.м.		
63:27:0000000:2633/чзу1(1)		
1	350046,24	2223502,08
2	350046,24	2223501,08
3	350045,24	2223501,08
4	350045,24	2223502,08
1	350046,24	2223502,08
63:27:0000000:2633/чзу1(2)		
5	350057,36	2223486,63
6	350057,36	2223485,63
7	350056,36	2223485,63
8	350056,36	2223486,63
5	350057,36	2223486,63
9	350092,57	2223504,98
63:27:0000000:2633/чзу1(3)		
10	350077,13	2223493,53
11	350074,10	2223491,29
12	350073,86	2223491,61
13	350057,86	2223513,84
14	350055,41	2223517,25
15	350062,57	2223522,56

16	350073,05	2223530,31
17	350073,96	2223529,41
18	350074,56	2223530,00
19	350075,34	2223528,93
9	350092,57	2223504,98
63:27:0000000:2633/чзу1(4)		
20	350086,06	2223532,35
21	350086,06	2223531,35
22	350085,06	2223531,35
23	350085,06	2223532,35
20	350086,06	2223532,35
63:27:0000000:2633/чзу1(5)		
24	350097,52	2223516,43
25	350097,52	2223515,43
26	350096,52	2223515,43
27	350096,52	2223516,43
24	350097,52	2223516,43
63:27:0000000:2633/чзу1(6)		
28	350136,29	2223548,05
29	350136,29	2223547,05
30	350135,29	2223547,05
31	350135,29	2223548,05
28	350136,29	2223548,05
63:27:0000000:2633/чзу1(7)		
32	350007,91	2223469,66
33	350007,91	2223468,66
34	350006,91	2223468,66
35	350006,91	2223469,66
32	350007,91	2223469,66
63:27:0000000:2633/чзу2, площадь 496 кв.м.		
63:27:0000000:2633/чзу2(1)		
1	350016,16	2223482,85
2	350001,40	2223471,82
3	350005,31	2223466,33
4	350010,59	2223470,57
5	350009,14	2223472,61
6	350018,53	2223479,63
7	350033,89	2223490,63
8	350032,08	2223494,27
1	350016,16	2223482,85
9	350007,91	2223468,66
10	350006,91	2223468,66
11	350006,91	2223469,66
12	350007,91	2223469,66
9	350007,91	2223468,66

63:27:0000000:2633/чзз2(2)		
13	350038,03	2223498,34
14	350037,92	2223498,46
15	350037,04	2223497,83
16	350038,85	2223494,18
17	350041,76	2223496,26
18	350039,97	2223499,94
19	350039,56	2223499,64
20	350039,57	2223499,62
13	350038,03	2223498,34
63:27:0000000:2633/чзз2(3)		
22	350078,12	2223534,07
23	350075,49	2223532,12
24	350076,08	2223531,52
25	350074,57	2223530,01
26	350075,34	2223528,93
27	350081,67	2223533,49
28	350085,10	2223529,07
29	350088,34	2223531,41
21	350083,54	2223538,07
30	350086,06	2223532,35
31	350086,06	2223531,35
32	350085,06	2223531,35
33	350085,06	2223532,35
30	350086,06	2223532,35
63:27:0000000:2633/чзз2(4)		
34	350094,45	2223516,10
35	350098,95	2223509,71
36	350102,31	2223512,20
37	350100,15	2223515,25
38	350117,47	2223527,62
39	350140,74	2223546,34
40	350138,04	2223550,43
41	350132,43	2223546,65
42	350133,24	2223545,44
43	350115,05	2223530,81
34	350094,45	2223516,10
44	350135,29	2223548,05
45	350136,29	2223548,05
46	350136,29	2223547,05
47	350135,29	2223547,05
44	350135,29	2223548,05

48	350097,52	2223515,43
49	350096,52	2223515,43
50	350096,52	2223516,43
51	350097,52	2223516,43
48	350097,52	2223515,43
63:27:0000000:2633/чзз2(5)		
52	350055,41	2223517,24
53	350054,24	2223516,38
54	350056,42	2223511,87
55	350057,86	2223513,84
52	350055,41	2223517,24
63:27:0000000:2633/чзз2(6)		
56	350067,41	2223490,54
57	350068,95	2223487,47
58	350074,09	2223491,28
59	350073,86	2223491,61
56	350067,41	2223490,54
63:27:0000000:2633/чзз3, площадь 656 кв.м.		
1	350038,80	2223504,94
2	350037,88	2223504,25
3	350039,97	2223499,94
4	350041,76	2223496,26
5	350042,41	2223494,92
6	350048,40	2223482,06
7	350050,98	2223478,68
8	350052,63	2223475,38
9	350054,57	2223476,81
10	350055,26	2223477,32
11	350068,94	2223487,46
12	350067,41	2223490,54
13	350065,65	2223494,06
14	350057,91	2223508,79
15	350056,42	2223511,87
16	350054,23	2223516,37
1	350038,80	2223504,94
17	350057,36	2223486,63
18	350057,36	2223485,63
19	350056,36	2223485,63
20	350056,36	2223486,63
17	350057,36	2223486,63
21	350045,24	2223501,08
22	350045,24	2223502,08
23	350046,24	2223502,08
24	350046,24	2223501,08



21	350045,24	2223501,08
63:27:0000000:2611/чзу1, площадь 45968 кв.м.		
1	350321,31	2223131,33
2	350222,07	2223335,39
3	350209,07	2223353,44
4	350173,41	2223402,98
5	350169,96	2223400,49
6	350150,01	2223386,08
7	350147,08	2223383,85
8	350146,74	2223383,58
9	350149,20	2223380,13
10	350193,64	2223318,41
11	350291,63	2223116,90
12	350552,92	2222579,64
13	350805,47	2222192,59
14	350807,60	2222189,75
15	350811,87	2222184,51
16	350829,56	2222170,36
17	350830,40	2222173,49
18	350846,02	2222190,06
19	350853,58	2222194,70
20	350834,26	2222208,85
21	350581,69	2222595,94
1	350321,31	2223131,33
63:27:0000000:2611/чзу2, площадь 3818 кв.м.		
63:27:0000000:2611/чзу2(1)		
1	350173,41	2223402,98
2	350209,07	2223353,44
3	350249,66	2223382,66
4	350213,93	2223432,24
1	350173,41	2223402,98
63:27:0000000:2611/чзу2(2)		
5	350136,28	2223375,55
6	350138,32	2223372,47
7	350149,20	2223380,13
8	350146,73	2223383,57
5	350136,28	2223375,55
63:27:0000000:2611/чзу2(3)		
9	351028,99	2222306,78
10	350954,57	2222259,57
11	350913,34	2222232,93
12	350885,39	2222214,21
13	351099,16	2222345,32
14	351097,32	2222348,68
15	351082,58	2222339,91

9	351028,99	2222306,78
63:27:0301001:62/чзу1, площадь 13019 кв.м.		
63:27:0301001:62/чзу1(1)		
1	351570,02	2222676,46
2	351560,66	2222663,02
3	351562,61	2222657,96
4	351573,11	2222673,02
5	351609,78	2222693,14
6	351656,23	2222706,39
7	351676,46	2222713,86
8	351698,26	2222724,12
9	351732,91	2222745,23
10	351704,22	2222729,10
11	351679,92	2222719,93
12	351654,83	2222710,67
13	351608,06	2222697,33
1	351570,02	2222676,46
63:27:0301001:62/чзу1(2)		
14	351525,90	2222620,17
15	351484,59	2222592,10
16	351444,69	2222565,91
17	351452,35	2222570,64
18	351505,30	2222600,73
19	351528,90	2222616,76
20	351552,44	2222643,36
21	351558,47	2222652,02
22	351556,52	2222657,07
23	351548,90	2222646,15
14	351525,90	2222620,17
63:27:0301001:62/чзу1(3)		
24	351097,33	2222348,69
25	351099,16	2222345,32
26	351210,30	2222415,78
27	351198,79	2222409,38
28	351145,52	2222377,40
24	351097,33	2222348,69
63:27:0301001:62/чзу1(4)		
29	351029,16	2222295,35
30	351109,24	2222199,25
31	351185,91	2222247,24
32	351109,22	2222344,46
33	351102,33	2222340,23
29	351029,16	2222295,35
63:27:0301001:62/чзу1(5)		
34	351905,79	2222846,98
35	351866,96	2222823,47

36	351820,16	2222796,19
37	351781,71	2222774,12
38	351759,82	2222761,04
39	351817,13	2222793,85
40	351880,31	2222830,21
41	351938,63	2222865,03
42	351954,66	2222876,20
34	351905,79	2222846,98
63:27:0301001:62/чзу1(6)		
43	351962,41	2222881,60
44	351974,81	2222890,24
45	351985,01	2222898,73
43	351962,41	2222881,60
63:27:0000000:2503/чзу1, площадь 33908 кв.м.		
63:27:0000000:2503/чзу1(1)		
1	352361,17	2221832,19
2	352366,04	2221799,56
3	352437,34	2221811,45
4	352660,99	2221540,39
5	352663,49	2221537,38
6	352689,44	2221557,77
7	352672,66	2221578,11
8	352596,29	2221670,67
9	352450,69	2221847,13
1	352361,17	2221832,19
63:27:0000000:2503/чзу1(2)		
10	351611,90	2221707,27
11	351635,22	2221677,71
12	352026,17	2221742,89
13	352124,65	2221759,31
14	352199,21	2221771,75
15	352193,65	2221804,26
16	352119,22	2221791,86
17	352020,75	2221775,44
10	351611,90	2221707,27
63:27:0000000:2503/чзу2, площадь 22051 кв.м.		
63:27:0000000:2503/чзу2(1)		
1	351109,23	2222344,46
2	351185,92	2222247,25
3	351265,90	2222297,31
4	351200,22	2222402,23
1	351109,23	2222344,46
63:27:0000000:2503/чзу2(2)		
5	351252,16	2222435,22
6	351235,66	2222424,74

7	351258,89	2222437,66
8	351307,04	2222469,61
9	351347,86	2222496,94
5	351252,16	2222435,22
63:27:0000000:2503/чзу2(3)		
10	352596,29	2221670,67
11	352672,66	2221578,11
12	352726,65	2221622,66
13	352650,28	2221715,22
10	352596,29	2221670,67
63:27:0000000:2503/чзу2(4)		
14	352520,55	2221472,07
15	352487,91	2221462,41
16	352453,83	2221457,79
17	352416,55	2221460,96
18	352417,22	2221456,40
19	352428,83	2221455,41
20	352461,61	2221454,31
21	352471,75	2221455,69
22	352502,09	2221461,92
23	352512,70	2221465,06
24	352545,70	2221477,27
25	352551,16	2221479,45
26	352587,14	2221495,65
27	352621,91	2221510,73
28	352653,20	2221529,29
29	352663,48	2221537,37
30	352660,99	2221540,39
31	352642,79	2221525,93
32	352619,30	2221512,43
33	352602,18	2221504,65
14	352520,55	2221472,07
63:27:0000000:2503/чзу2(5)		
34	352250,16	2221412,25
35	352241,61	2221405,88
36	352240,48	2221404,47
37	352257,82	2221414,70
38	352257,38	2221415,57
34	352250,16	2221412,25
63:27:0000000:2503/чзу2(6)		
39	351988,64	2221261,72
40	351990,41	2221261,75
41	352014,78	2221271,37
42	352040,93	2221286,79
43	351988,64	2221261,72
44	352040,93	2221286,79

39	351988,64	2221261,72
63:27:0000000:3843/чзу1, площадь 28981 кв.м.		
1	350956,12	2222111,40
2	350858,65	2222190,76
3	350849,83	2222185,36
4	350835,80	2222170,48
5	350834,69	2222166,26
6	351043,12	2221999,59
7	351470,30	2221658,01
8	351484,01	2221654,91
9	351491,48	2221654,31
10	351532,84	2221660,64
11	351554,96	2221664,33
12	351530,48	2221693,70
13	351527,63	2221693,23
14	351486,89	2221686,99
15	351063,73	2222025,36
1	350956,12	2222111,40
63:27:0000000:3843/чзу2, площадь 20680 кв.м.		
1	350858,66	2222190,77
2	350956,12	2222111,40
3	351053,05	2222172,07
4	351031,46	2222206,01
5	351065,50	2222227,32
6	351090,44	2222187,48
7	351109,23	2222199,25
8	351029,16	2222295,35
1	350858,66	2222190,77
63:27:0000000:3373/чзу1, площадь 156 кв.м.		
63:27:0000000:3373/чзу1(1)		
1	352283,14	2221819,18
2	352281,31	2221818,88
3	352286,83	2221786,36
4	352288,49	2221786,63
5	352288,28	2221787,86
1	352283,14	2221819,18
63:27:0000000:3373/чзу1(2)		
6	352255,72	2221819,13
7	352255,89	2221818,13
8	352256,14	2221818,13
9	352256,14	2221819,13
6	352255,72	2221819,13
63:27:0000000:3373/чзу1(3)		
10	352259,41	2221815,23
11	352258,35	2221815,06

12	352256,47	2221814,74
13	352262,02	2221782,22
14	352263,66	2221782,49
15	352264,93	2221782,71
10	352259,41	2221815,23
63:27:0000000:3373/чзу2, площадь 283 кв.м.		
63:27:0000000:3373/чзу2(1)		
1	352091,27	2222982,53
2	352091,44	2222978,03
3	352102,20	2222979,12
4	352101,74	2222983,59
1	352091,27	2222982,53
63:27:0000000:3373/чзу2(2)		
5	352273,89	2221875,55
6	352271,74	2221875,26
7	352272,87	2221868,60
8	352273,67	2221868,70
9	352280,90	2221825,14
10	352281,59	2221821,06
11	352283,13	2221819,21
5	352273,89	2221875,55
63:27:0000000:3373/чзу2(3)		
12	352289,21	2221775,60
13	352290,11	2221770,19
14	352291,34	2221770,40
15	352290,40	2221775,79
12	352289,21	2221775,60
63:27:0000000:3373/чзу2(4)		
16	352257,45	2221820,59
17	352255,47	2221820,59
18	352255,72	2221819,13
19	352256,14	2221819,13
20	352256,14	2221818,13
21	352255,89	2221818,13
22	352256,47	2221814,75
23	352258,35	2221815,06
16	352257,45	2221820,59
63:27:0000000:3373/чзу2(5)		
24	352272,71	2221723,80
25	352265,49	2221771,27
26	352263,66	2221782,49
27	352262,02	2221782,21
28	352264,14	2221769,81
29	352264,18	2221769,81
30	352264,19	2221769,53
31	352268,48	2221744,33

32	352273,24	2221717,05
33	352276,00	2221717,45
34	352274,87	2221724,11
24	352272,71	2221723,80
63:27:0000000:3373/чзу2(6)		
35	352307,59	2221430,63
36	352309,07	2221425,05
37	352312,56	2221425,96
38	352311,76	2221431,57
35	352307,59	2221430,63
63:27:0000000:3373/чзу2(7)		
39	352358,72	2221442,27
40	352360,50	2221436,60
41	352363,66	2221441,02
42	352361,96	2221446,79
39	352358,72	2221442,27
63:27:0000000:428/чзу1, площадь 1275 кв.м.		
63:27:0000000:428/чзу1(1)		
1	352255,14	2221819,13
2	352255,14	2221818,13
3	352255,88	2221818,13
4	352255,71	2221819,13
1	352255,14	2221819,13
63:27:0000000:428/чзу1(2)		
5	352263,18	2221769,81
6	352263,18	2221768,81
7	352264,18	2221768,81
8	352264,18	2221769,53
9	352264,13	2221769,81
5	352263,18	2221769,81
63:27:0000000:428/чзу1(3)		
10	352218,13	2221808,35
11	352224,21	2221775,91
12	352249,94	2221780,20
13	352256,01	2221781,21
14	352262,01	2221782,22
15	352256,46	2221814,74
16	352250,58	2221813,76
17	352244,51	2221812,75
10	352218,13	2221808,35
63:27:0000000:428/чзу2, площадь 255 кв.м.		
63:27:0000000:428/чзу2(1)		
1	352253,45	2221820,59
2	352250,58	2221813,76
3	352256,46	2221814,75
4	352255,88	2221818,13

5	352255,14	2221818,13
6	352255,14	2221819,13
7	352255,71	2221819,13
8	352255,46	2221820,59
1	352253,45	2221820,59
63:27:0000000:428/чзу2(2)		
9	352256,01	2221781,21
10	352261,49	2221771,27
11	352261,49	2221767,27
12	352264,63	2221748,42
13	352269,84	2221716,54
14	352273,23	2221717,05
15	352268,48	2221744,33
16	352264,30	2221768,81
17	352263,18	2221768,81
18	352263,18	2221769,81
19	352264,13	2221769,81
20	352262,01	2221782,21
9	352256,01	2221781,21
63:27:0000000:428/чзу2(3)		
21	352290,21	2221426,87
22	352289,79	2221426,62
23	352311,76	2221431,58
24	352311,63	2221432,55
21	352290,21	2221426,87
63:27:0000000:3850/чзу1, площадь 734 кв.м.		
63:27:0000000:3850/чзу1(1)		
1	352259,42	2221815,23
2	352264,94	2221782,71
3	352286,82	2221786,35
4	352281,30	2221818,88
1	352259,42	2221815,23
63:27:0000000:3850/чзу1(2)		
5	352268,88	2221872,03
6	352268,88	2221871,03
7	352269,88	2221871,03
8	352269,88	2221872,03
5	352268,88	2221872,03
63:27:0000000:3850/чзу1(3)		
9	352278,26	2221721,50
10	352278,26	2221720,50
11	352279,26	2221720,50
12	352279,26	2221721,50
9	352278,26	2221721,50
63:27:0000000:3850/чзу2, площадь 56 кв.м.		
63:27:0000000:3850/чзу2(1)		

1	352271,73	2221875,26
2	352272,86	2221868,60
3	352268,48	2221868,00
4	352267,44	2221874,68
1	352271,73	2221875,26
5	352268,88	2221872,03
6	352268,88	2221871,03
7	352269,88	2221871,03
8	352269,88	2221872,03
5	352268,88	2221872,03
63:27:000000:3850/чзу2(2)		
9	352274,89	2221724,11
10	352276,02	2221717,46
11	352280,20	2221718,07
12	352279,09	2221724,74
9	352274,89	2221724,11
13	352278,26	2221721,50
14	352279,26	2221721,50
15	352279,26	2221720,50
16	352278,26	2221720,50
13	352278,26	2221721,50
63:27:0301001:61/чзу1, площадь 2018 кв.м.		
63:27:0301001:61/чзу1(1)		
1	352290,87	2221420,70
2	352288,76	2221419,72
3	352302,60	2221423,35
1	352290,87	2221420,70
63:27:0301001:61/чзу1(2)		
4	352138,28	2221326,71
5	352115,84	2221315,59
6	352109,47	2221314,32
7	352093,63	2221304,54
8	352117,95	2221309,39
9	352141,48	2221321,05
10	352224,50	2221374,26
11	352240,62	2221394,29
12	352224,25	2221384,31
13	352220,10	2221379,16
4	352138,28	2221326,71
63:27:0301001:61/чзу1(3)		
14	351949,35	2221237,31
15	351949,08	2221236,50
16	351948,70	2221234,56
17	351948,56	2221232,58

18	351948,66	2221230,60
19	351949,01	2221228,65
20	351949,18	2221228,10
21	352011,51	2221175,82
22	352046,61	2221142,75
23	352048,09	2221144,60
24	352048,61	2221146,43
25	352030,24	2221163,05
26	351963,53	2221220,76
27	351962,30	2221221,97
28	351961,22	2221223,32
29	351960,31	2221224,80
30	351959,60	2221226,38
31	351959,09	2221228,04
32	351958,78	2221229,74
33	351958,69	2221231,47
34	351958,82	2221233,20
35	351959,15	2221234,90
36	351959,69	2221236,55
37	351960,44	2221238,11
38	351961,37	2221239,57
39	351962,47	2221240,91
40	351963,73	2221242,10
41	351965,13	2221243,12
42	351966,64	2221243,97
43	351989,37	2221254,87
44	351989,31	2221254,85
45	351969,86	2221249,54
14	351949,35	2221237,31
63:27:0301001:61/чзу1(4)		
46	351949,35	2221227,56
47	351949,59	2221226,76
48	351950,41	2221224,96
49	351951,44	2221223,27
50	351952,67	2221221,72
51	351954,09	2221220,33
52	352025,94	2221158,18
53	352045,52	2221140,46
54	352046,50	2221142,56
55	352011,26	2221175,59
46	351949,35	2221227,56
63:27:0301001:61/чзу1(5)		
56	352016,40	2222918,45
57	352018,32	2222920,13
58	352020,47	2222922,43
59	352020,27	2222922,61

56	352016,40	2222918,45
63:27:0301001:285/чзу1, площадь 5 кв.м.		
1	352257,39	2221415,58
2	352257,83	2221414,71
3	352266,22	2221419,65
1	352257,39	2221415,58
63:27:0401036:286/чзу1, площадь 5048 кв.м.		
1	352689,44	2221557,76
2	352663,49	2221537,37
3	352663,86	2221536,92
4	352713,83	2221476,36
5	352755,67	2221425,65
6	352752,25	2221422,89
7	352758,12	2221415,48
8	352758,21	2221415,53
9	352771,80	2221428,17
10	352781,64	2221440,48
11	352783,01	2221444,37
12	352782,79	2221444,64
13	352739,28	2221497,36
1	352689,44	2221557,76
63:27:0401036:286/чзу2, площадь 233 кв.м.		
63:27:0401036:286/чзу2(1)		
1	352471,79	2221455,69
2	352488,85	2221458,00
3	352502,07	2221461,91
1	352471,79	2221455,69
63:27:0401036:286/чзу2(2)		
4	352512,75	2221465,07
5	352522,02	2221467,81
6	352545,64	2221477,24
4	352512,75	2221465,07
63:27:0401036:286/чзу2(3)		
7	352621,91	2221510,73
8	352587,14	2221495,65
9	352551,18	2221479,45
10	352603,94	2221500,51
11	352621,36	2221508,42
12	352645,33	2221522,19
13	352663,86	2221536,92
14	352663,49	2221537,36
15	352653,20	2221529,29
7	352621,91	2221510,73
63:27:0401036:286/чзу2(4)		
16	352428,90	2221455,40
17	352453,94	2221453,27

18	352461,57	2221454,31
16	352428,90	2221455,40
63:27:0301001:3У1, площадь 2665 кв.м.		
63:27:0301001:3У1(1)		
1	350807,60	2222189,75
2	350805,49	2222192,56
3	350809,52	2222186,38
4	350811,86	2222184,51
1	350807,60	2222189,75
63:27:0301001:3У1(2)		
5	350846,02	2222190,06
6	350830,40	2222173,49
7	350829,57	2222170,35
8	350834,68	2222166,27
9	350835,80	2222170,48
10	350849,83	2222185,36
11	350858,65	2222190,77
12	350856,00	2222192,93
13	350853,58	2222194,69
5	350846,02	2222190,06
63:27:0301001:3У1(3)		
14	352282,83	2221823,75
15	352282,83	2221822,75
16	352283,83	2221822,75
17	352283,83	2221823,75
14	352282,83	2221823,75
63:27:0301001:3У1(4)		
18	352286,57	2221823,95
19	352286,57	2221822,95
20	352287,57	2221822,95
21	352287,57	2221823,95
18	352286,57	2221823,95
63:27:0301001:3У1(5)		
22	352290,52	2221824,65
23	352290,52	2221823,65
24	352291,52	2221823,65
25	352291,52	2221824,65
22	352290,52	2221824,65
63:27:0301001:3У1(6)		
26	352301,84	2221826,65
27	352301,84	2221825,65
28	352302,84	2221825,65
29	352302,84	2221826,65
26	352301,84	2221826,65
63:27:0301001:3У1(7)		
30	352291,01	2221774,45

31	352291,01	2221773,45
32	352292,01	2221773,45
33	352292,01	2221774,45
30	352291,01	2221774,45
63:27:0301001:3Y1(8)		
34	352294,61	2221773,65
35	352294,61	2221772,65
36	352295,61	2221772,65
37	352295,61	2221773,65
34	352294,61	2221773,65
63:27:0301001:3Y1(9)		
38	352299,58	2221774,38
39	352299,58	2221773,38
40	352300,58	2221773,38
41	352300,58	2221774,38
38	352299,58	2221774,38
63:27:0301001:3Y1(10)		
42	352308,19	2221777,03
43	352308,19	2221776,03
44	352309,19	2221776,03
45	352309,19	2221777,03
42	352308,19	2221777,03
63:27:0301001:3Y1(11)		
46	352304,92	2221822,83
47	352283,14	2221819,19
48	352288,28	2221787,86
49	352288,50	2221786,63
50	352297,94	2221788,21
51	352301,89	2221788,86
52	352346,87	2221796,37
53	352342,22	2221829,04
46	352304,92	2221822,83
63:27:0301001:3Y1(12)		
54	352354,59	2221831,11
55	352352,91	2221830,83
56	352357,56	2221798,16
57	352359,41	2221798,46
54	352354,59	2221831,11
63:27:0301001:3Y1(13)		
58	352195,73	2221804,61
59	352193,66	2221804,26
60	352199,22	2221771,74
61	352201,43	2221772,12
58	352195,73	2221804,61
63:27:0301001:3Y1(14)		
62	352207,88	2221806,64

63	352213,61	2221774,15
64	352224,20	2221775,91
65	352218,12	2221808,34
62	352207,88	2221806,64
63:27:0301001:3Y2, площадь 7276 кв.м.		
63:27:0301001:3Y2(1)		
1	350546,12	2223772,62
2	350523,14	2223791,19
3	350513,11	2223806,17
4	350509,37	2223803,67
5	350519,78	2223788,12
6	350550,32	2223763,45
7	350569,70	2223735,58
1	350546,12	2223772,62
63:27:0301001:3Y2(2)		
8	350136,28	2223375,55
9	350134,62	2223374,28
10	350136,62	2223371,27
11	350138,31	2223372,47
8	350136,28	2223375,55
63:27:0301001:3Y2(3)		
12	350885,30	2222214,15
13	350878,07	2222209,31
14	350856,00	2222192,93
15	350858,65	2222190,78
16	351029,16	2222295,35
17	351109,22	2222344,46
18	351200,22	2222402,24
19	351198,97	2222404,24
20	351201,04	2222405,48
21	351235,60	2222424,71
22	351252,16	2222435,22
23	351347,92	2222496,98
24	351352,82	2222500,26
25	351395,93	2222528,68
26	351440,75	2222557,95
27	351487,09	2222588,36
28	351505,27	2222600,71
29	351452,35	2222570,64
30	351444,65	2222565,88
31	351438,29	2222561,71
32	351393,47	2222532,44
33	351350,33	2222504,01
34	351304,54	2222473,35
35	351256,55	2222441,50
36	351210,34	2222415,80

37	351099,16	2222345,32
12	350885,30	2222214,15
63:27:0301001:3Y2(4)		
38	351556,52	2222657,08
39	351558,47	2222652,03
40	351562,60	2222657,96
41	351560,65	2222663,01
38	351556,52	2222657,08
63:27:0301001:3Y2(5)		
42	352061,34	2222968,50
43	352044,68	2222954,71
44	352017,19	2222925,51
45	352015,19	2222923,37
46	352000,22	2222910,26
47	351985,05	2222898,76
48	351974,81	2222890,24
49	351962,40	2222881,59
50	351957,62	2222877,97
51	351954,67	2222876,20
52	351938,63	2222865,03
53	351880,31	2222830,21
54	351817,13	2222793,85
55	351759,76	2222761,00
56	351740,59	2222749,55
57	351732,98	2222745,27
58	351698,26	2222724,12
59	351676,50	2222713,87
60	351681,49	2222715,71
61	351706,13	2222725,01
62	351742,85	2222745,66
63	351783,98	2222770,24
64	351822,41	2222792,30
65	351869,26	2222819,60
66	351908,11	2222843,12
67	351960,14	2222874,23
68	352003,06	2222906,77
69	352016,38	2222918,44
70	352020,27	2222922,61
71	352020,47	2222922,44
72	352047,77	2222951,42
73	352064,02	2222964,88
74	352082,76	2222977,15
75	352091,43	2222978,03
76	352091,26	2222982,53
77	352081,21	2222981,52
42	352061,34	2222968,50

63:27:0301001:3Y2(6)		
78	352363,00	2221448,25
79	352361,97	2221446,81
80	352362,76	2221444,14
81	352372,28	2221450,33
82	352389,87	2221457,37
83	352396,27	2221457,50
84	352395,91	2221459,71
85	352385,10	2221458,81
86	352367,71	2221451,21
78	352363,00	2221448,25
63:27:0301001:3Y2(7)		
87	352229,92	2221391,35
88	352224,27	2221384,33
89	352240,62	2221394,30
90	352245,77	2221400,69
87	352229,92	2221391,35
63:27:0301001:3Y2(8)		
91	352289,77	2221426,61
92	352264,37	2221411,65
93	352272,79	2221415,53
94	352288,75	2221419,72
95	352290,87	2221420,70
96	352302,67	2221423,37
97	352309,06	2221425,05
98	352307,59	2221430,63
91	352289,77	2221426,61
63:27:0301001:3Y2(9)		
99	352093,84	2221311,21
100	352076,28	2221300,86
101	352067,15	2221295,23
102	352064,70	2221294,04
103	352036,69	2221277,55
104	352092,54	2221304,32
105	352093,62	2221304,54
106	352109,46	2221314,32
99	352093,84	2221311,21
107	352089,10	2221304,25
108	352087,70	2221302,83
109	352086,28	2221304,24
110	352087,70	2221305,64
107	352089,10	2221304,25
63:27:0301001:3Y2(10)		
111	351957,64	2221246,86
112	351955,91	2221245,90



113	351954,31	2221244,73
114	351952,87	2221243,37
115	351951,61	2221241,84
116	351950,55	2221240,17
117	351949,70	2221238,38
118	351949,36	2221237,32
119	351969,86	2221249,54
120	351989,31	2221254,85
121	351989,47	2221254,92
122	351991,36	2221255,82
123	351975,95	2221255,63
111	351957,64	2221246,86
63:27:0301001:3Y2(11)		
124	352048,62	2221146,42
125	352048,09	2221144,60
126	352046,62	2221142,76
127	352047,35	2221142,07
128	352051,19	2221144,10
124	352048,62	2221146,42
63:27:0301001:3Y2(12)		
129	352284,89	2221825,54
130	352276,55	2221875,92
131	352273,90	2221875,55
132	352283,14	2221819,20
133	352304,92	2221822,83
134	352303,94	2221828,72
129	352284,89	2221825,54
135	352283,83	2221823,75
136	352282,83	2221823,75
137	352282,83	2221822,75
138	352283,83	2221822,75
135	352283,83	2221823,75
139	352287,57	2221823,95
140	352286,57	2221823,95
141	352286,57	2221822,95
142	352287,57	2221822,95
139	352287,57	2221823,95
143	352291,52	2221824,65
144	352290,52	2221824,65
145	352290,52	2221823,65
146	352291,52	2221823,65
143	352291,52	2221824,65

147	352301,84	2221825,65
148	352302,84	2221825,65
149	352302,84	2221826,65
150	352301,84	2221826,65
147	352301,84	2221825,65
63:27:0301001:3Y2(13)		
151	352297,94	2221788,21
152	352299,75	2221777,36
153	352290,41	2221775,79
154	352291,35	2221770,40
155	352311,19	2221773,71
156	352310,29	2221779,11
157	352303,69	2221778,01
158	352301,89	2221788,86
151	352297,94	2221788,21
159	352292,01	2221774,45
160	352291,01	2221774,45
161	352291,01	2221773,45
162	352292,01	2221773,45
159	352292,01	2221774,45
163	352295,61	2221773,65
164	352294,61	2221773,65
165	352294,61	2221772,65
166	352295,61	2221772,65
163	352295,61	2221773,65
167	352300,58	2221774,38
168	352299,58	2221774,38
169	352299,58	2221773,38
170	352300,58	2221773,38
167	352300,58	2221774,38
171	352308,19	2221777,03
172	352308,19	2221776,03
173	352309,19	2221776,03
174	352309,19	2221777,03
171	352308,19	2221777,03
63:27:0301001:3Y2(14)		
175	351990,44	2221261,75
176	351998,66	2221261,86
177	352014,75	2221271,35
175	351990,44	2221261,75
63:27:0301001:3Y2(15)		
178	350590,55	2223718,66

179	350586,84	2223716,06
180	350590,02	2223712,60
181	350576,22	2223702,29
182	350578,60	2223698,47
183	350596,70	2223711,97
178	350590,55	2223718,66
63:27:0401036:3У1, площадь 512 кв.м.		
1	352758,21	2221415,53
2	352758,13	2221415,47
3	352759,13	2221414,20
4	352767,00	2221404,27
5	352767,93	2221404,60
6	352785,28	2221423,38
7	352791,27	2221434,34
8	352783,02	2221444,36
9	352781,64	2221440,48
10	352771,80	2221428,17
1	352758,21	2221415,53
63:27:0401036:3У2, площадь 83 кв.м.		
1	352372,28	2221450,33
2	352362,76	2221444,13
3	352363,67	2221441,03
4	352366,38	2221444,81
5	352369,91	2221447,27
6	352386,22	2221454,38
7	352410,02	2221456,38
8	352396,27	2221457,50
9	352389,87	2221457,37
1	352372,28	2221450,33
63 27 0301002 3У1, площадь 40 кв.м.		
1	352046,62	2221142,76
2	352046,61	2221142,75
3	352011,51	2221175,82
4	351949,19	2221228,08
5	351949,34	2221227,58
6	352011,26	2221175,59
7	352046,50	2221142,56
8	352045,53	2221140,46
9	352045,84	2221140,17
10	352047,35	2221142,07
1	352046,62	2221142,76
63:27:0000000:3869/чзу1, площадь 60231 кв.м.		
63:27:0000000:3869/чзу1(1)		
1	353070,68	2221095,72
2	353038,83	2221134,26

3	353007,36	2221173,11
4	352996,74	2221185,94
5	352970,59	2221165,18
6	353042,81	2221077,65
7	353043,86	2221076,37
8	353043,20	2221076,37
9	353043,20	2221075,37
10	353044,20	2221075,37
11	353044,20	2221075,96
12	353045,35	2221074,56
13	353785,06	2220178,06
14	353740,42	2220058,50
15	354015,05	2219779,30
16	353998,44	2219750,07
17	354027,14	2219733,80
18	354056,05	2219784,67
19	354038,57	2219802,44
20	353917,43	2219925,60
21	353912,86	2219930,25
22	353778,69	2220066,65
23	353819,45	2220175,85
24	353744,63	2220267,35
25	353684,23	2220340,57
26	353671,10	2220365,43
27	353672,38	2220366,47
1	353070,68	2221095,72
63:27:0000000:3869/чзу1(2)		
27	353968,08	2219721,94
28	353968,08	2219720,94
29	353969,08	2219720,94
30	353969,08	2219721,94
27	353968,08	2219721,94
63:27:0000000:3869/чзу1(3)		
31	353965,14	2219716,79
32	353965,14	2219715,79
33	353966,14	2219715,79
34	353966,14	2219716,79
31	353965,14	2219716,79
63:27:0000000:3869/чзу1(4)		
35	353964,33	2219713,66
36	353964,33	2219713,30
37	353965,33	2219712,72
38	353965,33	2219713,66
35	353964,33	2219713,66
63:27:0000000:3869/чзу1(5)		
39	353984,73	2219725,93

40	353975,73	2219710,11
41	353974,25	2219707,51
42	354002,75	2219690,87
43	354002,87	2219691,08
44	354002,87	2219690,80
45	354003,48	2219690,44
46	354003,87	2219690,44
47	354003,87	2219691,44
48	354003,08	2219691,44
49	354004,05	2219693,16
50	354004,05	2219693,14
51	354005,05	2219693,14
52	354005,05	2219694,14
53	354004,61	2219694,14
54	354007,34	2219698,94
55	354007,84	2219698,94
56	354007,84	2219699,83
57	354008,54	2219701,06
58	354012,99	2219708,90
59	353992,54	2219721,33
39	353984,73	2219725,93
63:27:0000000:3869/чзү2, площадь 15341 кв.м.		
63:27:0000000:3869/чзү2(1)		
1	352129,12	2221077,93
2	352098,94	2221104,48
3	352061,89	2221135,18
4	352059,33	2221133,27
5	352055,64	2221131,93
6	352094,72	2221099,53
7	352124,96	2221072,93
8	352154,28	2221049,92
9	352207,91	2221007,36
10	352311,05	2220928,95
11	352311,89	2220928,25
12	352405,33	2220844,98
13	352409,29	2220850,16
14	352315,62	2220933,64
15	352211,90	2221012,50
16	352158,30	2221055,03
1	352129,12	2221077,93
63:27:0000000:3869/чзү2(2)		
17	353043,20	2221075,37
18	353043,20	2221076,37
19	353043,86	2221076,37
20	353042,81	2221077,65

21	353040,77	2221076,10
22	353043,19	2221072,92
23	353045,35	2221074,56
24	353044,20	2221075,96
25	353044,20	2221075,37
17	353043,20	2221075,37
63:27:0000000:3869/чзү2(3)		
26	353054,24	2221147,00
27	353038,83	2221134,26
28	353070,68	2221095,72
29	353086,10	2221108,46
26	353054,24	2221147,00
63:27:0000000:3869/чзү2(4)		
30	353998,07	2220000,24
31	354002,33	2219995,35
32	354018,74	2220008,81
33	354039,31	2219987,43
34	354164,16	2219834,64
35	354302,79	2219662,35
36	354431,83	2219780,99
37	354716,85	2220004,25
38	354713,56	2220009,92
39	354427,62	2219785,95
40	354303,50	2219671,83
41	354169,21	2219838,74
42	354044,18	2219991,74
43	354019,26	2220017,65
30	353998,07	2220000,24
63:27:0000000:3869/чзү2(5)		
44	353912,86	2219930,25
45	353917,43	2219925,60
46	353974,13	2219972,18
47	353970,08	2219977,24
44	353912,86	2219930,25
63:27:0000000:3869/чзү2(6)		
48	353966,38	2219725,04
49	353962,26	2219717,98
50	353918,50	2219743,53
51	353916,98	2219740,94
52	353964,33	2219713,30
53	353964,33	2219713,66
54	353965,33	2219713,66
55	353965,33	2219712,72
56	353974,24	2219707,52
57	353975,73	2219710,11
58	353968,00	2219714,63

59	353972,12	2219721,68
48	353966,38	2219725,04
60	353966,14	2219715,79
61	353965,14	2219715,79
62	353965,14	2219716,79
63	353966,14	2219716,79
60	353966,14	2219715,79
64	353968,08	2219721,94
65	353969,08	2219721,94
66	353969,08	2219720,94
67	353968,08	2219720,94
64	353968,08	2219721,94
63:27:0000000:3869/чзз2(7)		
68	354007,34	2219698,94
69	354007,84	2219698,94
70	354007,84	2219699,83
71	354008,54	2219701,06
72	354010,72	2219699,82
73	354006,10	2219691,69
74	354008,56	2219690,29
75	354007,36	2219688,18
76	354003,48	2219690,44
77	354003,87	2219690,44
78	354003,87	2219691,44
79	354003,08	2219691,44
80	354004,05	2219693,16
81	354004,05	2219693,14
82	354005,05	2219693,14
83	354005,05	2219694,14
84	354004,61	2219694,14
68	354007,34	2219698,94
63:27:0000000:3869/чзз2(8)		
85	352151,50	2220386,31
86	352091,29	2220315,22
87	351958,84	2220216,94
88	351948,52	2220200,34
89	351957,65	2220207,46
90	351961,84	2220214,18
91	352055,09	2220283,39
92	352067,70	2220293,21
93	352097,36	2220316,32
94	352097,71	2220316,63
95	352154,71	2220383,91
96	352186,34	2220432,07

97	352226,86	2220456,97
98	352234,34	2220466,25
99	352183,49	2220435,01
85	352151,50	2220386,31
63:27:0000000:3869/чзз2(9)		
100	351880,90	2220057,80
101	351887,57	2220063,93
102	351918,08	2220142,38
103	351918,51	2220144,10
104	351925,39	2220163,17
105	351916,05	2220148,16
100	351880,90	2220057,80
63:27:0000000:3869/чзз2(10)		
106	351807,74	2219981,47
107	351763,54	2219947,68
108	351814,30	2219983,68
109	351826,76	2219997,61
106	351807,74	2219981,47
63:27:0000000:3869/чзз2(11)		
110	351697,17	2219889,86
111	351711,61	2219907,98
112	351704,97	2219902,91
110	351697,17	2219889,86
63:27:0000000:3869/чзз2(12)		
113	351631,35	2219779,75
114	351508,44	2219675,36
115	351508,01	2219669,76
116	351634,45	2219777,13
117	351674,12	2219843,51
118	351674,58	2219852,07
113	351631,35	2219779,75
63:27:0000000:3869/чзз2(13)		
119	350986,53	2219262,46
120	350990,31	2219262,10
121	350990,82	2219262,36
119	350986,53	2219262,46
63:27:0000000:3869/чзз2(14)		
122	354059,36	2219839,31
123	354038,57	2219802,44
124	354056,05	2219784,67
125	354080,14	2219827,50
122	354059,36	2219839,31
63:27:0000000:3869/чзз3, площадь 692 кв.м.		
1	352412,65	2220854,53
2	352409,29	2220850,16
3	352405,33	2220844,98

4	352398,87	2220836,56
5	352431,41	2220810,41
6	352432,81	2220809,29
7	352432,33	2220812,13
8	352427,26	2220841,52
9	352424,89	2220843,62
1	352412,65	2220854,53
63:27:0000000:2610/чзу1, площадь 616 кв.м.		
1	352472,07	2220582,54
2	352472,28	2220580,59
3	352472,23	2220578,63
4	352471,93	2220576,70
5	352471,86	2220576,44
6	352475,91	2220552,64
7	352476,08	2220552,42
8	352477,08	2220550,78
9	352477,86	2220549,02
10	352478,42	2220547,18
1	352472,07	2220582,54
63:27:0000000:2610/чзу2, площадь 158 кв.м.		
63:27:0000000:2610/чзу2(1)		
1	352475,33	2220582,29
2	352471,64	2220577,74
3	352476,17	2220551,10
4	352481,27	2220547,90
1	352475,33	2220582,29
63:27:0000000:2610/чзу2(2)		
5	352498,74	2220418,47
6	352499,41	2220414,54
7	352500,47	2220414,71
8	352499,81	2220418,65
5	352498,74	2220418,47
63:27:0000000:2610/чзу2(3)		
9	352464,31	2220717,03
10	352464,96	2220713,08
11	352468,84	2220713,73
12	352468,17	2220717,66
9	352464,31	2220717,03
63:27:0000000:239/чзу1, площадь 3756 кв.м.		
63:27:0000000:239/чзу1(1)		
1	352530,39	2220615,85
2	352523,99	2220568,73
3	352498,26	2220564,03
4	352501,64	2220541,26
5	352528,26	2220546,13
6	352526,42	2220556,77

7	352534,01	2220613,96
8	352587,49	2220678,59
9	352584,46	2220681,20
1	352530,39	2220615,85
63:27:0000000:239/чзу1(2)		
11	352582,36	2220722,56
12	352575,82	2220715,02
13	352604,58	2220690,27
14	352611,63	2220698,49
11	352582,36	2220722,56
63:27:0000000:239/чзу1(3)		
15	352476,86	2220790,56
16	352473,91	2220787,16
17	352569,38	2220707,63
18	352572,33	2220711,03
15	352476,86	2220790,56
63:27:0000000:239/чзу1(4)		
19	352454,36	2220830,33
20	352450,84	2220821,17
21	352450,93	2220820,63
22	352481,18	2220795,55
23	352494,33	2220810,72
24	352472,21	2220832,61
19	352454,36	2220830,33
63:27:0000000:239/чзу1(5)		
25	352687,08	2220613,21
26	352601,11	2220686,22
27	352598,51	2220683,19
28	352684,55	2220610,12
29	352753,37	2220555,62
30	352755,90	2220558,70
25	352687,08	2220613,21
63:27:0000000:239/чзу2, площадь 1310 кв.м.		
63:27:0000000:239/чзу2(1)		
1	352575,82	2220715,02
2	352572,33	2220711,03
3	352569,38	2220707,63
4	352562,67	2220699,93
5	352584,46	2220681,20
6	352587,49	2220678,59
7	352591,56	2220675,09
8	352598,51	2220683,19
9	352601,11	2220686,22
10	352604,58	2220690,27
1	352575,82	2220715,02
63:27:0000000:239/чзу2(2)		

11	352450,93	2220820,62
12	352456,04	2220790,42
13	352468,08	2220780,43
14	352473,91	2220787,16
15	352476,86	2220790,56
16	352481,18	2220795,55
11	352450,93	2220820,62
63:27:0000000:3502/чзу1, площадь 1215 кв.м.		
63:27:0000000:3502/чзу1(1)		
1	352434,06	2220561,42
2	352431,36	2220551,79
3	352429,46	2220551,44
4	352431,80	2220538,65
5	352424,76	2220537,36
6	352425,24	2220533,39
7	352432,52	2220534,72
8	352433,60	2220528,81
9	352463,84	2220534,35
10	352459,95	2220557,02
11	352456,83	2220556,45
12	352457,25	2220557,39
13	352464,19	2220558,59
14	352476,04	2220551,18
15	352471,53	2220577,61
16	352466,21	2220571,08
17	352462,26	2220570,46
18	352462,89	2220566,51
1	352434,06	2220561,42
63:27:0000000:3502/чзу1(2)		
19	352495,87	2220418,00
20	352496,52	2220414,05
21	352499,31	2220414,52
22	352498,64	2220418,45
19	352495,87	2220418,00
63:27:0205002:3У1, площадь 443 кв.м.		
63:27:0205002:3У1(1)		
1	351674,59	2219852,08
2	351674,13	2219843,52
3	351696,14	2219880,34
4	351693,74	2219878,30
5	351686,91	2219872,69
1	351674,59	2219852,08
63:27:0205002:3У1(2)		
6	351930,90	2220169,61
7	351926,50	2220157,40
8	351953,06	2220200,08

9	351945,59	2220194,26
6	351930,90	2220169,61
63:27:0205002:3У1(3)		
10	352067,70	2220293,21
11	352067,15	2220292,34
12	352094,04	2220312,29
13	352097,69	2220316,60
14	352097,36	2220316,32
10	352067,70	2220293,21
63:27:0205002:3У1(4)		
15	352398,49	2220536,14
16	352393,64	2220532,45
17	352413,41	2220531,22
18	352425,23	2220533,39
19	352424,75	2220537,35
20	352413,17	2220535,24
15	352398,49	2220536,14
63:27:0205002:3У1(5)		
21	352234,35	2220466,25
22	352226,87	2220456,97
23	352237,01	2220463,20
24	352244,48	2220472,48
21	352234,35	2220466,25
63:27:0205003:3У1, площадь 1982 кв.м.		
63:27:0205003:3У1(1)		
1	352047,35	2221142,07
2	352045,85	2221140,17
3	352047,43	2221138,73
4	352055,63	2221131,94
5	352059,33	2221133,27
6	352061,89	2221135,19
7	352051,69	2221143,65
8	352051,19	2221144,09
1	352047,35	2221142,07
63:27:0205003:3У1(2)		
9	352055,09	2220283,39
10	352067,14	2220292,33
11	352067,70	2220293,21
9	352055,09	2220283,39
63:27:0205003:3У1(3)		
12	351948,51	2220200,33
13	351925,40	2220163,18
14	351918,51	2220144,10
15	351918,10	2220142,42
16	351919,64	2220146,37
17	351926,49	2220157,38

18	351930,90	2220169,61
19	351945,59	2220194,26
20	351953,07	2220200,09
21	351957,65	2220207,45
12	351948,51	2220200,33
63:27:0205003:3У1(4)		
22	351826,79	2219997,64
23	351814,30	2219983,68
24	351763,49	2219947,64
25	351711,63	2219908,00
26	351697,16	2219889,84
27	351686,92	2219872,71
28	351693,74	2219878,30
29	351696,15	2219880,35
30	351708,01	2219900,19
31	351810,25	2219978,35
32	351876,00	2220034,17
33	351887,57	2220063,92
34	351880,90	2220057,79
35	351872,64	2220036,57
22	351826,79	2219997,64
63:27:0205003:3У1(5)		
36	351220,87	2219431,16
37	351204,89	2219412,35
38	351225,15	2219429,56
39	351241,53	2219448,70
36	351220,87	2219431,16
63:27:0205003:3У1(6)		
40	350929,39	2219259,75
41	350924,86	2219262,87
42	350919,19	2219254,63
43	350923,90	2219251,39
44	350922,12	2219248,67
45	350926,02	2219247,33
46	350927,15	2219249,05
47	350931,54	2219246,13
48	350937,21	2219254,36
49	350932,68	2219257,48
50	350936,45	2219263,22
51	350984,89	2219258,51
52	351067,07	2219256,57
53	351067,62	2219264,59
54	351063,38	2219261,06
55	351063,35	2219260,66
56	351062,91	2219260,67
57	351061,21	2219259,26

58	351045,44	2219258,88
59	351043,39	2219261,12
60	350990,83	2219262,36
61	350990,31	2219262,10
62	350986,42	2219262,46
63	350985,14	2219262,50
64	350934,43	2219267,44
40	350929,39	2219259,75
63:27:0204002:502/чзу1, площадь 8067 кв.м.		
1	352834,76	2221381,76
2	352813,04	2221408,00
3	352810,91	2221404,80
4	352800,73	2221392,84
5	352789,91	2221384,16
6	352943,92	2221197,50
7	352961,50	2221211,55
8	352969,93	2221218,35
9	352959,19	2221231,34
1	352834,76	2221381,76
63:27:0204002:502/чзу2, площадь 15963 кв.м.		
1	352834,76	2221381,76
2	352959,19	2221231,34
3	352988,63	2221256,86
4	352966,81	2221362,05
5	352967,46	2221378,04
6	352911,50	2221445,46
1	352834,76	2221381,76
63:27:0204002:3У1, площадь 1155 кв.м.		
1	352785,28	2221423,38
2	352767,93	2221404,60
3	352767,01	2221404,26
4	352771,73	2221398,29
5	352778,33	2221389,97
6	352782,39	2221393,26
7	352789,90	2221384,16
8	352800,73	2221392,84
9	352810,91	2221404,80
10	352813,04	2221408,01
11	352798,72	2221425,32
12	352791,28	2221434,34
1	352785,28	2221423,38
63:27:0000000:3870/чзу1, площадь 3888 кв.м.		
63:27:0000000:3870/чзу1(1)		
1	355118,05	2220248,34
2	355109,33	2220255,71
3	355075,50	2220280,65

4	354948,93	2220201,42
5	354746,43	2220035,67
6	354713,57	2220009,92
7	354716,86	2220004,26
8	354750,49	2220030,60
9	354952,73	2220196,13
10	355075,20	2220272,80
11	355105,30	2220250,61
12	355113,28	2220243,86
13	355114,54	2220242,17
14	355120,31	2220231,69
15	355120,38	2220231,56
16	355120,45	2220231,43
17	355120,52	2220231,30
18	355120,58	2220231,16
19	355120,65	2220231,03
20	355120,71	2220230,90
21	355120,77	2220230,78
22	355120,83	2220230,65
23	355120,94	2220230,38
24	355121,06	2220230,10
25	355121,15	2220229,86
26	355121,24	2220229,61
27	355123,61	2220222,84
28	355123,71	2220222,55
29	355123,82	2220222,27
30	355123,94	2220221,99
31	355124,06	2220221,71
32	355126,75	2220215,54
33	355126,82	2220215,39
34	355126,88	2220215,24
35	355126,95	2220215,09
36	355126,99	2220215,02
37	355127,03	2220214,94
38	355127,09	2220214,82
39	355127,16	2220214,67
40	355127,22	2220214,55
41	355127,29	2220214,43
42	355127,36	2220214,30
43	355127,43	2220214,17
44	355127,50	2220214,04
45	355127,58	2220213,91
46	355127,65	2220213,79
47	355127,73	2220213,66
48	355127,80	2220213,53
49	355127,88	2220213,41

50	355131,85	2220207,09
51	355132,01	2220206,88
52	355132,18	2220206,67
53	355132,98	2220205,68
54	355131,70	2220186,39
55	355158,23	2220207,39
56	355138,83	2220210,37
57	355138,03	2220211,37
58	355138,01	2220211,38
59	355134,23	2220217,40
60	355134,16	2220217,52
61	355134,12	2220217,58
62	355134,08	2220217,65
63	355134,04	2220217,72
64	355133,98	2220217,82
65	355133,95	2220217,88
66	355133,92	2220217,93
67	355133,85	2220218,07
68	355133,80	2220218,19
69	355133,74	2220218,31
70	355133,68	2220218,43
71	355133,65	2220218,50
72	355133,63	2220218,55
73	355130,93	2220224,71
74	355130,90	2220224,78
75	355130,87	2220224,86
76	355130,81	2220225,01
77	355130,78	2220225,09
78	355130,75	2220225,16
79	355130,72	2220225,24
80	355130,69	2220225,32
81	355128,31	2220232,09
82	355127,67	2220233,71
83	355127,49	2220234,11
84	355127,44	2220234,21
85	355127,39	2220234,32
86	355127,36	2220234,37
87	355127,33	2220234,43
88	355127,28	2220234,53
89	355127,23	2220234,63
90	355127,19	2220234,72
91	355127,09	2220234,92
92	355127,04	2220235,01
93	355126,98	2220235,11
94	355126,93	2220235,20
95	355126,88	2220235,30



96	355124,37	2220239,86
1	355118,05	2220248,34
63:27:0000000:3870/чзу1(2)		
97	355022,12	2220107,01
98	355024,55	2220103,83
99	355027,73	2220106,27
100	355025,29	2220109,44
97	355022,12	2220107,01
63:27:0000000:3849/чзу1, площадь 664 кв.м.		
63:27:0000000:3849/чзу1(1)		
1	353999,94	2219685,94
2	353990,01	2219668,45
3	353961,55	2219685,15
4	353971,44	2219702,57
1	353999,94	2219685,94
63:27:0000000:3849/чзу1(2)		
5	354039,53	2219647,63
6	354039,53	2219646,63
7	354040,53	2219646,63
8	354040,53	2219647,63
5	354039,53	2219647,63
9	353916,25	2219734,22
63:27:0000000:3849/чзу1(3)		
10	353916,25	2219733,22
11	353917,25	2219733,22
12	353917,25	2219734,20
13	353917,21	2219734,22
9	353916,25	2219734,22
63:27:0000000:3849/чзу2, площадь 64 кв.м.		
63:27:0000000:3849/чзу2(1)		
1	354033,54	2219642,91
2	354039,36	2219639,50
3	354043,40	2219646,27
4	354037,53	2219649,62
1	354033,54	2219642,91
5	354039,53	2219647,63
6	354040,53	2219647,63
7	354040,53	2219646,63
8	354039,53	2219646,63
5	354039,53	2219647,63
63:27:0000000:3849/чзу2(2)		
9	353914,09	2219736,04
10	353913,09	2219734,35
11	353918,97	2219731,03
12	353919,92	2219732,64

13	353917,25	2219734,20
14	353917,25	2219733,22
15	353916,25	2219733,22
16	353916,25	2219734,22
17	353917,21	2219734,22
9	353914,09	2219736,04
63:27:0204001:3У1, площадь 3600 кв.м.		
63:27:0204001:3У1(1)		
1	352961,52	2221211,54
2	352943,94	2221197,48
3	352970,59	2221165,19
4	352996,73	2221185,95
5	352969,95	2221218,33
1	352961,52	2221211,54
63:27:0204001:3У1(2)		
6	353672,39	2220366,46
7	353671,10	2220365,43
8	353684,23	2220340,57
9	353744,63	2220267,35
10	353819,46	2220175,86
11	353822,64	2220184,37
6	353672,39	2220366,46
63:27:0204001:3У1(3)		
12	353998,44	2219750,06
13	353997,38	2219748,20
14	354025,94	2219731,69
15	354027,13	2219733,78
12	353998,44	2219750,06
63:27:0204001:3У1(4)		
16	353990,97	2219736,92
17	353984,73	2219725,94
18	353992,54	2219721,33
19	354013,00	2219708,91
20	354019,45	2219720,27
16	353990,97	2219736,92
63:27:0204001:3У2, площадь 269 кв.м.		
63:27:0204001:3У2 (1)		
1	353970,08	2219977,25
2	353974,14	2219972,18
3	354002,33	2219995,34
4	353998,06	2220000,23
1	353970,08	2219977,25
63:27:0204001:3У2 (2)		
5	355267,24	2220280,68
6	355268,91	2220278,65
7	355272,06	2220281,11

8	355270,33	2220283,22
5	355267,24	2220280,68
63:27:0204001:3У2 (3)		
9	355131,70	2220186,38
10	355131,63	2220185,36
11	355158,95	2220207,29
12	355158,24	2220207,39
9	355131,70	2220186,38
63:27:0000000:141/чзу1, площадь 2926 кв.м.		
63:27:0000000:141/чзу1(1)		
1	353946,86	2219688,58
2	353946,86	2219687,58
3	353947,86	2219687,58
4	353947,86	2219688,58
1	353946,86	2219688,58
63:27:0000000:141/чзу1(2)		
5	353990,33	2219663,92
6	353990,33	2219662,92
7	353991,33	2219662,92
8	353991,33	2219663,92
5	353990,33	2219663,92
63:27:0000000:141/чзу1(3)		
9	353960,57	2219683,43
10	353958,71	2219680,16
11	353956,18	2219675,71
12	353949,69	2219664,27
13	353978,43	2219648,07
14	353984,27	2219658,34
15	353988,40	2219665,61
16	353989,07	2219666,80
9	353960,57	2219683,43
63:27:0000000:141/чзу1(4)		
17	353942,59	2219651,79
18	353942,05	2219650,83
19	353970,61	2219634,31
20	353971,30	2219635,53
17	353942,59	2219651,79
63:27:0000000:141/чзу1(5)		
21	355263,96	2218503,78
22	355261,89	2218497,70
23	355276,50	2218485,56
24	355280,29	2218490,22
21	355263,96	2218503,78
63:27:0000000:141/чзу1(6)		
25	355205,74	2218552,15
26	355228,10	2218568,33

27	355223,36	2218572,30
28	355200,55	2218555,80
29	355107,01	2218633,50
30	355103,15	2218628,90
31	355188,55	2218557,96
32	355187,28	2218541,82
33	355184,23	2218538,09
34	355185,42	2218536,89
35	355183,29	2218534,77
36	355182,31	2218535,75
37	355182,22	2218535,65
38	355176,30	2218528,43
39	355184,89	2218520,92
40	355211,64	2218539,44
41	355257,04	2218501,73
42	355259,10	2218507,82
43	355216,76	2218542,99
44	355239,51	2218558,76
45	355233,17	2218564,08
46	355210,37	2218548,30
25	355205,74	2218552,15
47	355182,20	2218532,38
48	355180,97	2218533,61
49	355182,21	2218534,83
50	355183,42	2218533,61
47	355182,20	2218532,38
51	355194,03	2218551,08
52	355194,25	2218553,89
53	355195,95	2218552,47
51	355194,03	2218551,08
54	355205,25	2218544,75
55	355200,72	2218548,51
56	355194,29	2218543,87
57	355193,34	2218544,82
58	355193,37	2218544,85
59	355191,95	2218546,26
60	355190,54	2218544,84
61	355191,96	2218543,43
62	355192,12	2218543,58
63	355193,34	2218542,36
64	355193,11	2218539,47
65	355187,18	2218532,24
54	355205,25	2218544,75

63:27:0000000:141/чзү2, площадь 5309 кв.м.		
63:27:0000000:141/чзү2(1)		
1	353425,10	2220009,75
2	353380,93	2220047,84
3	353185,76	2220205,28
4	353060,44	2220309,38
5	352963,70	2220388,08
6	352820,93	2220507,22
7	352768,03	2220549,11
8	352756,11	2220558,54
9	352753,62	2220555,55
10	352754,21	2220554,96
11	352765,55	2220545,97
12	352818,40	2220504,12
13	352961,16	2220384,99
14	353057,90	2220306,29
15	353183,23	2220202,19
16	353378,37	2220044,76
17	353422,54	2220006,67
18	353519,58	2219928,74
19	353608,81	2219855,32
20	353655,65	2219819,02
21	353681,69	2219803,43
22	353671,22	2219812,01
23	353611,31	2219858,45
24	353522,11	2219931,84
1	353425,10	2220009,75
63:27:0000000:141/чзү2(2)		
25	353990,12	2219666,17
26	353988,40	2219665,61
27	353984,27	2219658,34
28	353991,54	2219660,70
29	354036,36	2219634,46
30	354038,78	2219638,52
31	354032,85	2219641,75
32	354032,58	2219641,31
25	353990,12	2219666,17
33	353990,33	2219662,92
34	353990,33	2219663,92
35	353991,33	2219663,92
36	353991,33	2219662,92
33	353990,33	2219662,92
63:27:0000000:141/чзү2(3)		
37	353950,08	2219688,84
38	353946,60	2219690,81

39	353944,63	2219687,32
40	353956,18	2219675,71
41	353958,71	2219680,16
37	353950,08	2219688,84
42	353946,86	2219687,58
43	353946,86	2219688,58
44	353947,86	2219688,58
45	353947,86	2219687,58
42	353946,86	2219687,58
63:27:0000000:141/чзү2(4)		
46	352755,91	2220558,70
47	352756,10	2220558,55
48	352753,61	2220555,55
49	352753,55	2220555,48
50	352753,38	2220555,62
46	352755,91	2220558,70
63:27:0000000:141/чзү2(5)		
51	355194,25	2218553,89
52	355194,03	2218551,08
53	355195,95	2218552,47
51	355194,25	2218553,89
63:27:0000000:141/чзү2(6)		
54	355205,74	2218552,15
55	355210,37	2218548,30
56	355233,16	2218564,09
57	355228,10	2218568,32
54	355205,74	2218552,15
58	355221,46	2218562,37
59	355222,67	2218563,60
60	355223,90	2218562,37
61	355222,67	2218561,14
58	355221,46	2218562,37
63:27:0000000:141/чзү2(7)		
62	355194,30	2218543,86
63	355194,57	2218543,58
64	355193,34	2218542,35
65	355193,11	2218539,47
66	355187,18	2218532,24
67	355205,25	2218544,75
68	355200,72	2218548,51
62	355194,30	2218543,86
63:27:0000000:141/чзү2(8)		
69	357873,43	2216802,80
70	357873,15	2216794,37

71	357877,80	2216798,90
72	357877,81	2216799,22
69	357873,43	2216802,80
63:27:0204003:3У1 , площадь 463 кв.м.		
1	353961,55	2219685,14
2	353960,58	2219683,44
3	353989,07	2219666,81
4	353990,00	2219668,44
1	353961,55	2219685,14
5	353942,04	2219650,82
6	353936,06	2219640,28
7	353964,61	2219623,75
8	353970,60	2219634,30
5	353942,04	2219650,82
63:27:0204003:3У2, площадь 840 кв.м.		
63:27:0204003:3У2(1)		
1	354033,54	2219642,90
2	354032,85	2219641,76
3	354038,78	2219638,53
4	354039,35	2219639,49
1	354033,54	2219642,90
63:27:0204003:3У2(2)		
5	353681,71	2219803,41
6	353655,66	2219819,01
7	353668,73	2219808,88
8	353721,72	2219765,48
9	353745,14	2219751,45
5	353681,71	2219803,41
63:27:0204003:3У2(3)		
10	354222,89	2219468,06
11	354217,58	2219465,01
12	354181,12	2219460,42
13	354170,48	2219452,54
14	354219,69	2219458,72
15	354225,64	2219462,15
16	354236,53	2219466,09
17	354256,73	2219478,72
18	354267,23	2219487,21
19	354256,77	2219480,31
20	354250,00	2219477,87
10	354222,89	2219468,06
63:27:0204003:3У3 , площадь 7 кв.м.		
1	352450,92	2220820,63
2	352450,70	2220820,82

3	352450,62	2220820,89
4	352455,76	2220790,65
5	352456,03	2220790,42
1	352450,92	2220820,63
63:27:0000000:129/чзу1, площадь 3205 кв.м.		
63:27:0000000:129/чзу1(1)		
7	352398,47	2220536,14
8	352366,78	2220538,11
9	352330,53	2220520,06
10	352309,81	2220509,80
1	352303,62	2220506,39
63:27:0000000:129/чзу1(2)		
11	357908,68	2216856,43
12	357878,96	2216826,70
13	357873,87	2216815,93
14	357873,43	2216802,82
15	357877,81	2216799,24
16	357878,34	2216814,85
17	357882,69	2216824,07
18	357911,81	2216853,19
19	357954,14	2216892,65
20	357992,94	2216930,65
21	358031,69	2216968,84
22	358060,66	2216994,20
23	358114,56	2217041,79
24	358167,17	2217088,65
25	358237,90	2217153,44
26	358274,36	2217190,61
27	358286,97	2217203,71
28	358292,27	2217207,00
29	358297,70	2217208,14
30	358303,69	2217213,98
31	358290,58	2217211,24
32	358284,12	2217207,24
33	358271,13	2217193,74
34	358234,77	2217156,68
35	358164,15	2217091,99
36	358111,57	2217045,15
37	358057,69	2216997,58
38	358028,62	2216972,14
39	357989,79	2216933,86
40	357951,03	2216895,91
11	357908,68	2216856,43
63:27:0000000:129/чзу1(3)		
41	352237,04	2220463,22
42	352267,73	2220482,07

43	352270,70	2220483,71
44	352268,18	2220484,78
45	352267,25	2220486,37
46	352265,72	2220485,53
47	352244,50	2220472,49
1	352237,04	2220463,22
63:27:0000000:129/чзу2, площадь 173 кв.м.		
1	352309,55	2220505,10
2	352303,61	2220506,38
3	352267,26	2220486,37
4	352268,17	2220484,78
5	352270,71	2220483,72
1	352309,55	2220505,10
63:27:0000000:3853/чзу1, площадь 166 кв.м.		
63:27:0000000:3853/чзу1(1)		
1	353992,70	2219739,95
2	353990,98	2219736,92
3	354019,46	2219720,28
4	354021,12	2219723,21
1	353992,70	2219739,95
63:27:0000000:3853/чзу1(2)		
5	355500,03	2218806,17
6	355496,74	2218797,83
7	355501,90	2218794,58
8	355505,10	2218802,69
5	355500,03	2218806,17
63:27:0000000:3789/чзу1, площадь 116 кв.м		
1	355239,52	2218558,76
2	355250,66	2218566,47
3	355245,97	2218572,94
4	355233,18	2218564,09
1	355239,52	2218558,76
63:27:0000000:3789/чзу2, площадь 251 кв.м		
63:27:0000000:3789/чзу2(1)		
1	354244,84	2219469,09
2	354252,21	2219471,75
3	354257,76	2219473,76
4	354271,78	2219485,10
5	354270,97	2219486,10
6	354267,85	2219487,62
1	354244,84	2219469,09
63:27:0000000:3789/чзу2(2)		
7	355407,50	2218849,98
8	355403,69	2218855,56
9	355401,42	2218856,73
10	355397,33	2218859,06

11	355397,21	2218858,08
12	355403,81	2218847,42
13	355416,48	2218828,87
14	355422,42	2218825,84
7	355407,50	2218849,98
63:27:0201014:331/чзу1, площадь 2502 кв.м		
63:27:0201014:331/чзу1(1)		
1	355483,66	2218845,57
2	355478,45	2218837,03
3	355505,67	2218820,44
4	355501,09	2218808,83
5	355506,22	2218805,52
6	355510,87	2218817,27
7	355526,29	2218807,88
8	355531,35	2218816,50
1	355483,66	2218845,57
63:27:0201014:331/чзу1(2)		
9	355478,31	2218751,22
10	355454,72	2218733,84
11	355447,09	2218728,53
12	355449,94	2218723,21
13	355458,22	2218728,97
14	355483,26	2218747,41
15	355498,38	2218785,69
16	355493,32	2218789,18
9	355478,31	2218751,22
63:27:0201014:331/чзу1(3)		
17	355297,98	2218624,86
18	355295,90	2218615,94
19	355366,96	2218665,45
20	355391,58	2218682,59
21	355444,96	2218719,75
22	355442,11	2218725,06
17	355297,98	2218624,86
63:27:0201014:331/чзу1(4)		
23	355252,24	2218585,52
24	355288,66	2218610,90
25	355290,77	2218619,85
26	355247,40	2218589,70
27	355245,69	2218588,46
23	355252,24	2218585,52
28	355269,07	2218598,93
29	355270,48	2218600,34
30	355269,07	2218601,76
31	355267,65	2218600,34

28	355269,07	2218598,93
63:27:0201014:331/чзу2, площадь 1076 кв.м		
63:27:0201014:331/чзу2(1)		
1	355397,86	2218863,51
2	355397,33	2218859,07
3	355401,42	2218856,73
4	355404,20	2218855,31
5	355401,86	2218859,11
6	355403,09	2218869,40
7	355402,24	2218869,69
1	355397,86	2218863,51
63:27:0201014:331/чзу2(2)		
8	355425,73	2218820,50
9	355422,44	2218825,82
10	355414,73	2218829,76
11	355421,56	2218818,70
12	355435,79	2218765,70
13	355440,50	2218742,17
14	355440,69	2218740,43
15	355446,30	2218729,98
16	355444,95	2218742,84
17	355440,17	2218766,72
8	355425,73	2218820,50
63:27:0201014:331/чзу2(3)		
18	355366,96	2218665,45
19	355378,39	2218649,04
20	355403,01	2218666,17
21	355391,58	2218682,59
18	355366,96	2218665,45
22	355372,52	2218663,36
23	355373,74	2218664,59
24	355372,52	2218665,81
25	355371,29	2218664,59
22	355372,52	2218663,36
63:27:0000000:3767/чзу1, площадь 2419 кв.м		
63:27:0000000:3767/чзу1(1)		
1	355159,06	2218518,29
2	355168,67	2218504,27
3	355183,52	2218514,44
4	355180,95	2218518,19
5	355184,88	2218520,92
6	355176,29	2218528,42
7	355175,01	2218526,86
8	355173,91	2218528,47
1	355159,06	2218518,29

63:27:0000000:3767/чзу1(2)		
9	353928,50	2219626,99
10	353923,49	2219618,17
11	353913,47	2219600,54
12	353911,00	2219596,20
13	353924,00	2219585,55
14	353930,61	2219580,13
15	353942,01	2219570,79
16	353963,01	2219596,25
17	353953,46	2219604,12
18	353954,46	2219605,88
19	353964,60	2219623,74
20	353936,05	2219640,27
9	353928,50	2219626,99
63:27:0000000:3767/чзу1(3)		
21	353907,32	2219619,46
22	353907,32	2219618,46
23	353908,32	2219618,46
24	353908,32	2219619,46
21	353907,32	2219619,46
63:27:0000000:3767/чзу2, площадь 18644 кв.м		
63:27:0000000:3767/чзу2(1)		
1	353914,46	2219576,06
2	353920,95	2219570,53
3	353930,61	2219580,13
4	353924,00	2219585,55
1	353914,46	2219576,06
63:27:0000000:3767/чзу2(2)		
5	353893,60	2219655,36
6	353887,33	2219647,57
7	353923,49	2219618,17
8	353928,50	2219626,99
5	353893,60	2219655,36
63:27:0000000:3767/чзу2(3)		
9	353831,67	2219683,50
10	353749,33	2219748,02
11	353745,15	2219751,44
12	353721,75	2219765,45
13	353746,83	2219744,90
14	353829,17	2219680,38
15	353880,19	2219638,70
16	353882,70	2219641,82
9	353831,67	2219683,50
63:27:0000000:3767/чзу2(4)		
17	353954,46	2219605,88
18	353953,46	2219604,12

19	353963,01	2219596,25
20	353942,01	2219570,79
21	353964,88	2219552,05
22	353979,85	2219573,29
23	354084,03	2219509,69
24	354150,70	2219448,73
25	354167,54	2219452,17
26	354170,47	2219452,54
27	354181,11	2219460,42
28	354166,49	2219458,59
29	354159,83	2219457,22
30	354159,95	2219457,09
31	354158,72	2219455,85
32	354157,78	2219456,80
33	354152,64	2219455,76
34	354087,95	2219514,91
35	353983,60	2219578,61
36	353985,20	2219580,88
17	353954,46	2219605,88
63:27:0000000:3767/чзу2(5)		
37	353741,31	2219403,87
38	353665,14	2219482,28
39	353589,10	2219408,43
40	353676,89	2219318,05
41	353738,56	2219377,95
42	353735,10	2219381,56
43	353749,44	2219395,49
44	353747,27	2219397,81
45	353898,17	2219547,88
46	353891,68	2219553,40
37	353741,31	2219403,87
63:27:0000000:3767/чзу2(5)		
47	353809,08	2219471,26
48	353815,30	2219465,47
49	353898,17	2219547,88
50	353891,68	2219553,39
47	353809,08	2219471,26
63:27:0000000:3767/чзу3, площадь 961 кв.м		
1	353887,33	2219647,57
2	353882,70	2219641,82
3	353880,19	2219638,70
4	353874,79	2219631,99
5	353913,47	2219600,54
6	353923,49	2219618,17
1	353887,33	2219647,57

7	353895,49	2219621,27
8	353894,28	2219622,49
9	353893,04	2219621,27
10	353894,27	2219620,04
7	353895,49	2219621,27
11	353907,32	2219618,46
12	353908,32	2219618,46
13	353908,32	2219619,46
14	353907,32	2219619,46
11	353907,32	2219618,46
63:27:0000000:3767/чзу4, площадь 546 кв.м		
63:27:0000000:3767/чзу4(1)		
1	353891,69	2219553,41
2	353898,18	2219547,89
3	353920,94	2219570,52
4	353914,45	2219576,05
1	353891,69	2219553,41
63:27:0000000:3767/чзу4(2)		
5	353792,47	2219442,77
6	353815,29	2219465,47
7	353809,08	2219471,25
8	353786,26	2219448,57
5	353792,47	2219442,77
63:27:0000000:3793/чзу1, площадь 172 кв.м		
1	355223,37	2218572,31
2	355228,11	2218568,33
3	355242,03	2218578,40
4	355252,23	2218585,51
5	355245,68	2218588,45
1	355223,37	2218572,31
63:27:0000000:3793/чзу2, площадь 107 кв.м		
1	355228,11	2218568,33
2	355233,17	2218564,09
3	355245,97	2218572,95
4	355242,03	2218578,40
1	355228,11	2218568,33
63:27:0201014:3У1, площадь 56 кв.м		
1	355496,73	2218797,82
2	355493,32	2218789,19
3	355498,39	2218785,70
4	355501,89	2218794,58
1	355496,73	2218797,82
63:27:0201014:3У2, площадь 107 кв.м		
63:27:0201014:3У2(1)		
1	355404,22	2218855,29

2	355403,69	2218855,56
3	355407,46	2218850,05
1	355404,22	2218855,29
63:27:0201014:3У2(2)		
4	355403,84	2218847,36
5	355414,71	2218829,78
6	355416,48	2218828,87
4	355403,84	2218847,36
63:27:0201014:3У2(3)		
7	354236,54	2219466,09
8	354244,82	2219469,08
9	354256,71	2219478,70
7	354236,54	2219466,09
63:27:0201014:3У2(4)		
10	354257,78	2219473,77
11	354259,70	2219474,46
12	354271,42	2219482,19
13	354274,37	2219484,45
14	354270,98	2219486,09
15	354271,78	2219485,10
10	354257,78	2219473,77
63:27:0201014:3У2(5)		
16	361932,24	2210883,27
17	361932,90	2210885,49
18	361920,73	2210884,05
16	361932,24	2210883,27
63:27:0201014:3У2(6)		
19	362008,09	2210881,97
20	362006,35	2210882,11
21	362005,81	2210878,28
22	362021,69	2210877,20
19	362008,09	2210881,97
63:27:0000000:85/чзу1, площадь 141 кв.м		
63:27:0000000:85/чзу1(1)		
1	355442,29	2218725,19
2	355442,12	2218725,07
3	355444,97	2218719,75
4	355449,92	2218723,20
5	355447,07	2218728,51
6	355446,50	2218728,12
1	355442,29	2218725,19
63:27:0000000:85/чзу1(2)		
7	355290,78	2218619,85
8	355288,68	2218610,91
9	355295,88	2218615,93
10	355297,96	2218624,84

7	355290,78	2218619,85
63:27:0000000:85/чзу1(3)		
11	355259,11	2218507,81
12	355257,05	2218501,72
13	355261,88	2218497,71
14	355263,95	2218503,79
11	355259,11	2218507,81
63:27:0000000:85/чзу1(4)		
15	355182,20	2218532,38
16	355183,42	2218533,61
17	355182,21	2218534,83
18	355180,97	2218533,61
15	355182,20	2218532,38
63:27:0000000:85/чзу1(5)		
19	355193,34	2218542,37
20	355193,41	2218543,23
21	355194,28	2218543,86
22	355193,35	2218544,81
23	355192,12	2218543,58
19	355193,34	2218542,37
63:27:0000000:85/чзу1(6)		
24	355183,29	2218534,77
25	355185,42	2218536,89
26	355184,22	2218538,08
27	355182,31	2218535,76
24	355183,29	2218534,77
63:27:0000000:85/чзу1(7)		
28	355269,07	2218598,93
29	355270,48	2218600,34
30	355269,07	2218601,76
31	355267,65	2218600,34
28	355269,07	2218598,93
63:27:0000000:85/чзу2, площадь 60 кв.м		
63:27:0000000:85/чзу2(1)		
1	355440,69	2218740,39
2	355442,29	2218725,19
3	355446,50	2218728,12
4	355446,30	2218729,94
1	355440,69	2218740,39
63:27:0000000:85/чзу2(2)		
5	355398,74	2218870,92
6	355397,86	2218863,53
7	355402,23	2218869,70
5	355398,74	2218870,92
63:27:0000000:85/чзу2(3)		
8	355372,52	2218663,36



9	355373,74	2218664,59
10	355372,52	2218665,81
11	355371,29	2218664,59
8	355372,52	2218663,36
63:27:0000000:85/чзу2(4)		
12	355222,67	2218561,14
13	355223,90	2218562,37
14	355222,67	2218563,60
15	355221,46	2218562,37
12	355222,67	2218561,14
63:27:0000000:85/чзу2(5)		
16	355193,35	2218542,36
17	355194,57	2218543,58
18	355194,29	2218543,86
19	355193,41	2218543,23
16	355193,35	2218542,36
63:27:0000000:85/чзу2(6)		
20	354158,72	2219455,86
21	354159,95	2219457,09
22	354159,81	2219457,22
23	354157,79	2219456,81
20	354158,72	2219455,86
63:27:0000000:85/чзу3, площадь 3 кв.м		
1	353894,27	2219620,04
2	353895,50	2219621,26
3	353894,28	2219622,49
4	353893,04	2219621,27
1	353894,27	2219620,04
63:22:1207003:1194/чзу1, площадь 3 кв.м.		
1	358352,38	2217216,61
2	358355,82	2217215,07
3	358353,51	2217217,68
1	358352,38	2217216,61
63:27:0000000:135/чзу1, площадь 4 кв.м.		
1	355191,96	2218543,43
2	355193,37	2218544,85
3	355191,95	2218546,26
4	355190,54	2218544,84
1	355191,96	2218543,43
63:22:0000000:360/чзу1, площадь 5967 кв.м.		
63:22:0000000:360/чзу1(1)		
1	357959,85	2216605,53
2	357950,50	2216625,93
3	357922,88	2216658,36
4	357855,93	2216707,96
5	357850,59	2216716,01

6	357848,49	2216728,34
7	357853,37	2216740,42
8	357864,60	2216753,16
9	357862,41	2216754,37
10	357861,94	2216753,49
11	357859,81	2216754,51
12	357849,49	2216742,82
13	357843,84	2216728,84
14	357846,31	2216714,32
15	357852,61	2216704,82
16	357919,78	2216655,05
17	357946,67	2216623,48
18	357955,92	2216603,30
19	357964,44	2216590,84
20	357976,06	2216582,90
21	358013,09	2216566,80
22	358054,04	2216541,12
23	358080,80	2216520,87
24	358099,78	2216503,46
25	358198,31	2216450,07
26	358267,42	2216398,23
27	358279,04	2216385,10
28	358291,95	2216363,70
29	358294,97	2216355,49
30	358295,63	2216348,22
31	358293,45	2216338,71
32	358280,26	2216307,26
33	358279,99	2216290,67
34	358288,07	2216279,90
35	358314,37	2216265,47
36	358336,84	2216251,78
37	358386,93	2216218,45
38	358413,17	2216202,21
39	358439,19	2216183,97
40	358463,08	2216167,62
41	358484,19	2216148,86
42	358497,05	2216127,80
43	358499,73	2216118,12
44	358500,14	2216113,26
45	358499,51	2216108,14
46	358499,47	2216108,08
47	358499,91	2216102,36
48	358496,01	2216098,34
49	358500,32	2216101,65
50	358503,83	2216106,42
51	358504,66	2216113,17

52	358504,18	2216118,92
53	358501,22	2216129,61
54	358487,68	2216151,78
55	358465,85	2216171,18
56	358441,76	2216187,67
57	358415,65	2216205,97
58	358389,36	2216222,24
59	358339,26	2216255,58
60	358316,62	2216269,36
61	358291,09	2216283,38
62	358284,51	2216292,14
63	358284,74	2216306,32
64	358297,75	2216337,32
65	358300,18	2216347,91
66	358299,39	2216356,49
67	358296,03	2216365,66
68	358282,68	2216387,78
69	358270,48	2216401,56
70	358200,75	2216453,87
71	358102,41	2216507,15
72	358083,68	2216524,33
73	358056,60	2216544,83
74	358015,19	2216570,79
75	357978,24	2216586,85
76	357967,67	2216594,08
1	357959,85	2216605,53
63:22:0000000:360/чзу1(2)		
77	358570,48	2216115,22
78	358549,71	2216100,97
79	358534,98	2216093,81
80	358497,97	2216095,84
81	358492,79	2216094,84
82	358488,11	2216089,35
83	358498,28	2216091,32
84	358535,90	2216089,25
85	358551,98	2216097,07
86	358572,78	2216111,35
87	358590,02	2216120,13
88	358624,65	2216127,29
89	358656,78	2216142,02
90	358678,27	2216174,75
91	358706,28	2216215,83
92	358745,70	2216265,78
93	358741,74	2216267,99
94	358702,65	2216218,49
95	358674,53	2216177,25

96	358653,82	2216145,71
97	358653,83	2216145,62
98	358623,24	2216131,59
99	358588,51	2216124,42
77	358570,48	2216115,22
63:22:0000000:4502/чзу1, площадь 23138 КВ.М.		
1	358167,72	2215776,43
2	358156,96	2215767,43
3	358139,91	2215758,67
4	358524,08	2215170,57
5	358551,62	2215188,73
1	358167,72	2215776,43
63:22:0000000:4502/чзу2, площадь 38457 КВ.М.		
63:22:0000000:4502/чзу2(1)		
1	357768,54	2216582,91
2	357753,30	2216569,95
3	357756,54	2216566,14
4	357741,30	2216553,19
5	357748,11	2216545,19
6	357743,24	2216541,05
7	357787,62	2216479,70
8	357827,48	2216513,58
1	357768,54	2216582,91
63:22:0000000:4502/чзу2(2)		
9	358267,73	2216082,45
10	358291,95	2216050,62
11	358229,36	2216001,66
12	358204,71	2216033,17
13	358144,64	2215986,17
14	358217,65	2215885,24
15	358454,68	2216070,61
16	358465,64	2216078,93
17	358482,80	2216088,32
18	358488,10	2216089,35
19	358492,78	2216094,84
20	358491,01	2216094,50
21	358493,70	2216096,57
22	358490,42	2216099,71
23	358480,97	2216092,45
24	358463,18	2216082,72
25	358451,93	2216074,18
26	358378,00	2216168,70
9	358267,73	2216082,45
63:22:0000000:4376/чзу1, площадь 43955 КВ.М.		

63:22:0000000:4376/чзу1(1)		
1	357881,46	2216159,05
2	357884,30	2216149,97
3	357930,25	2216079,63
1	357881,46	2216159,05
63:22:0000000:4376/чзу1(2)		
4	357626,71	2216501,49
5	357647,41	2216470,05
6	357655,04	2216471,17
7	357670,72	2216473,49
8	357646,72	2216506,85
9	357642,15	2216512,10
4	357626,71	2216501,49
63:22:0000000:4376/чзу1(3)		
10	357697,67	2216496,41
11	357694,76	2216499,84
12	357686,80	2216509,20
13	357663,15	2216505,72
14	357653,90	2216520,19
15	357645,42	2216514,35
16	357650,26	2216508,44
17	357697,05	2216446,50
18	357698,09	2216444,98
19	357699,67	2216443,11
20	357846,65	2216270,22
21	357874,51	2216181,25
22	357879,10	2216174,30
23	357942,62	2216071,92
24	358023,56	2215939,28
25	358034,65	2215919,81
26	358120,94	2215787,71
27	358146,13	2215809,48
28	358137,71	2215822,38
29	358135,23	2215826,18
30	357914,43	2216164,19
31	357876,14	2216286,48
10	357697,67	2216496,41
63:22:0000000:4376/чзу1(4)		
32	357676,61	2216463,60
33	357676,61	2216462,60
34	357677,61	2216462,60
35	357677,61	2216463,60
32	357676,61	2216463,60
63:22:0000000:4376/чзу1(5)		
36	359050,06	2214425,70
37	359048,45	2214428,16

38	359022,61	2214409,64
39	359021,55	2214409,00
40	359022,43	2214407,65
41	359227,69	2214093,43
42	359284,54	2214031,70
43	359296,62	2214018,60
44	359308,73	2214030,12
45	359320,00	2214041,90
46	359302,97	2214060,40
47	359253,82	2214113,77
48	359230,80	2214149,01
49	359203,46	2214190,87
36	359050,06	2214425,70
63:22:0000000:4376/чзу1(6)		
50	361376,86	2211021,36
51	361365,44	2211027,12
52	361363,91	2211027,91
53	361400,47	2210982,37
54	361403,50	2210984,92
55	361405,06	2210986,24
56	361402,53	2210989,39
50	361376,86	2211021,36
63:22:0000000:4376/чзу1(7)		
57	361431,67	2210967,54
58	361440,01	2210939,00
59	361446,70	2210937,48
60	361438,37	2210966,00
61	361442,45	2210970,52
62	361439,13	2210974,82
63	361438,50	2210975,09
57	361431,67	2210967,54
63:22:0000000:4376/чзу2, площадь 18277 кв.м.		
63:22:0000000:4376/чзу2(1)		
1	357743,24	2216541,04
2	357694,76	2216499,84
3	357697,67	2216496,41
4	357712,16	2216508,73
5	357758,15	2216454,63
6	357787,62	2216479,69
1	357743,24	2216541,04
63:22:0000000:4376/чзу2(2)		
7	358144,63	2215986,17
8	358094,44	2215946,91
9	358168,37	2215852,39
10	358135,23	2215826,18

11	358137,71	2215822,38
12	358171,15	2215848,86
13	358217,65	2215885,23
7	358144,63	2215986,17
63:22:0000000:4376/чзз2(3)		
14	359293,41	2214144,59
15	359273,31	2214175,37
16	359255,92	2214165,41
17	359228,58	2214207,27
18	359203,46	2214190,87
19	359230,80	2214149,01
20	359253,82	2214113,77
21	359302,97	2214060,40
22	359338,81	2214095,30
14	359293,41	2214144,59
63:22:0000000:4376/чзз2(4)		
23	359284,54	2214031,70
24	359282,91	2214007,52
25	359283,56	2214006,36
26	359292,38	2214014,56
27	359296,61	2214018,59
23	359284,54	2214031,70
63:22:0000000:4376/чзз2(5)		
28	361402,53	2210989,39
29	361405,06	2210986,24
30	361403,50	2210984,92
31	361421,90	2210985,66
32	361416,10	2210989,92
28	361402,53	2210989,39
63:22:0000000:4376/чзз3, площадь 694 кв.м.		
1	357670,73	2216473,48
2	357655,04	2216471,17
3	357681,94	2216430,28
4	357694,60	2216438,33
5	357695,44	2216439,13
1	357670,73	2216473,48
63:22:1207003:3У1, площадь 2834 кв.м.		
63:22:1207003:3У1(1)		
1	357645,41	2216514,35
2	357642,16	2216512,11

3	357646,72	2216506,85
4	357670,73	2216473,49
5	357673,51	2216473,89
6	357698,06	2216445,01
7	357697,05	2216446,50
8	357650,26	2216508,44
1	357645,41	2216514,35
63:22:1207003:3У1(2)		
9	358120,95	2215787,71
10	358139,90	2215758,69
11	358156,96	2215767,43
12	358167,71	2215776,44
13	358146,14	2215809,47
9	358120,95	2215787,71
63:22:1207003:3У1(3)		
14	357879,10	2216174,30
15	357874,51	2216181,24
16	357881,45	2216159,08
17	357930,30	2216079,56
18	358034,63	2215919,84
19	358023,56	2215939,28
20	357942,62	2216071,92
14	357879,10	2216174,30
63:22:1207003:3У2, площадь 3450 кв.м.		
63:22:1207003:3У2(1)		
1	358332,00	2217209,00
2	358303,77	2217213,97
3	358297,81	2217208,17
4	358303,79	2217209,41
5	358331,86	2217204,46
6	358340,98	2217205,50
7	358350,94	2217209,06
8	358356,50	2217214,31
9	358355,83	2217215,06
10	358352,37	2217216,60
11	358348,54	2217212,98
12	358339,95	2217209,91
1	358332,00	2217209,00
63:22:1207003:3У2(2)		
13	357873,15	2216794,36
14	357872,68	2216780,50
15	357868,83	2216764,74
16	357859,82	2216754,52
17	357861,94	2216753,49
18	357862,41	2216754,37
19	357864,61	2216753,17

20	357872,93	2216762,60
21	357877,17	2216779,88
22	357877,80	2216798,89
13	357873,15	2216794,36
63:22:1207003:3У2(3)		
23	358811,74	2216356,67
24	358741,74	2216268,00
25	358745,71	2216265,78
26	358815,30	2216353,93
27	359140,51	2216787,60
28	359136,91	2216790,30
23	358811,74	2216356,67
63:22:1207003:3У2(4)		
29	358490,43	2216099,72
30	358493,71	2216096,58
31	358496,00	2216098,34
32	358499,91	2216102,36
33	358499,46	2216108,07
34	358497,07	2216104,83
29	358490,43	2216099,72
63:22:1207003:3У3, площадь 169 кв.м.		
1	357673,51	2216473,89
2	357670,74	2216473,48
3	357695,45	2216439,14
4	357699,47	2216442,93
5	357698,08	2216444,98
1	357673,51	2216473,89
63:22:0000000:2694/чзу1, площадь 4701 кв.м.		
1	358551,63	2215188,72
2	358524,08	2215170,56
3	358601,10	2215052,67
4	358630,46	2215068,04
1	358551,63	2215188,72
63:22:0000000:2693/чзу1, площадь 10659 кв.м.		
1	358630,47	2215068,03
2	358601,10	2215052,66
3	358767,52	2214797,89
4	358788,36	2214793,26
5	358792,50	2214797,40
6	358798,91	2214794,02
7	358818,50	2214771,43
8	358829,27	2214763,70
1	358630,47	2215068,03
63:22:0000000:4069/чзу1, площадь 42259 кв.м.		
63:22:0000000:4069/чзу1(1)		

1	360403,39	2212366,94
2	360394,30	2212361,03
3	360394,47	2212360,85
4	360393,06	2212359,44
5	360392,61	2212359,88
6	360376,01	2212348,50
7	360541,93	2212119,84
8	360546,35	2212113,74
9	360667,83	2211946,33
10	360668,31	2211965,13
11	360668,97	2211992,97
12	360667,97	2212002,32
13	360569,01	2212138,71
14	360566,65	2212141,96
1	360403,39	2212366,94
63:22:0000000:4069/чзу1(2)		
15	360231,29	2212604,11
16	359999,72	2212954,86
17	359944,97	2213024,58
18	359941,04	2212983,85
19	360204,15	2212585,32
20	360322,30	2212422,50
21	360368,54	2212358,79
22	360396,27	2212376,75
23	360372,78	2212409,13
24	360370,43	2212412,36
15	360231,29	2212604,11
63:22:0000000:4069/чзу1(3)		
25	360373,90	2212413,10
26	360373,90	2212412,10
27	360374,90	2212412,10
28	360374,90	2212413,10
25	360373,90	2212413,10
63:22:0000000:4069/чзу1(4)		
29	360337,49	2212379,00
30	360337,49	2212378,00
31	360338,49	2212378,00
32	360338,49	2212379,00
29	360337,49	2212379,00
63:22:0000000:4069/чзу1(5)		
33	359245,83	2213971,12
34	359253,21	2213962,58
35	359252,46	2213954,67
36	359248,94	2213950,18
37	359256,04	2213941,78
38	359285,06	2213966,73

39	359294,22	2213974,60
40	359281,97	2213997,01
33	359245,83	2213971,12
63:22:0000000:4069/чзу2, площадь 10601 кв.м.		
63:22:0000000:4069/чзу2(1)		
1	360292,40	2211838,42
2	360343,35	2211763,02
3	360385,61	2211791,57
4	360382,81	2211795,72
5	360399,38	2211806,92
6	360393,58	2211815,50
7	360651,58	2211825,12
8	360653,30	2211829,68
9	360433,73	2211821,50
10	360490,98	2211844,88
11	360558,10	2211942,23
12	360549,88	2212062,19
13	360546,07	2212059,48
14	360554,02	2211943,35
15	360488,37	2211848,13
16	360422,09	2211821,06
17	360391,85	2211819,94
18	360407,33	2211830,87
19	360367,80	2211889,37
1	360292,40	2211838,42
63:22:0000000:4069/чзу2(2)		
20	360566,65	2212141,96
21	360569,01	2212138,71
22	360633,16	2212196,00
23	360632,79	2212197,25
24	360631,66	2212200,02
20	360566,65	2212141,96
63:22:0000000:4069/чзу2(3)		
25	360370,43	2212412,36
26	360372,78	2212409,13
27	360377,07	2212412,28
28	360374,63	2212415,45
25	360370,43	2212412,36
29	360373,90	2212413,10
30	360374,90	2212413,10
31	360374,90	2212412,10
32	360373,90	2212412,10
29	360373,90	2212413,10
63:22:0000000:4069/чзу2(4)		

33	360547,73	2212093,58
34	360546,35	2212113,74
35	360541,93	2212119,84
36	360543,32	2212099,68
33	360547,73	2212093,58
63:22:0000000:4069/чзу3, площадь 2173 кв.м.		
63:22:0000000:4069/чзу3(1)		
1	359277,22	2214005,40
2	359276,97	2214000,81
3	359267,50	2213994,04
4	359254,91	2214013,61
5	359265,42	2214020,51
1	359277,22	2214005,40
63:22:0000000:4069/чзу3(2)		
6	359301,68	2213960,96
7	359294,22	2213974,59
8	359285,06	2213966,73
9	359303,71	2213937,73
10	359312,97	2213943,81
6	359301,68	2213960,96
63:22:0000000:4069/чзу3(3)		
11	360322,30	2212422,50
12	360309,38	2212412,78
13	360354,71	2212349,83
14	360368,54	2212358,78
11	360322,30	2212422,50
15	360337,49	2212378,00
16	360337,49	2212379,00
17	360338,49	2212379,00
18	360338,49	2212378,00
15	360337,49	2212378,00
63:22:0000000:4069/чзу3(4)		
19	359678,23	2213367,49
20	359658,19	2213399,70
21	359653,60	2213396,94
22	359674,21	2213364,34
19	359678,23	2213367,49
63:22:0000000:4069/чзу4, площадь 143 кв.м.		
1	360549,88	2212062,20
2	360547,73	2212093,57
3	360543,32	2212099,66
4	360546,07	2212059,49
1	360549,88	2212062,20
63:22:0000000:4069/чзу5, площадь 315 кв.м.		
1	359687,81	2213352,09

2	359678,23	2213367,48
3	359674,22	2213364,33
4	359701,69	2213320,87
5	359708,82	2213325,32
1	359687,81	2213352,09
63:22:1207005:3У1, площадь 399 кв.м.		
63:22:1207005:3У1(1)		
1	359015,30	2214418,58
2	359021,55	2214409,01
3	359022,61	2214409,64
4	359048,44	2214428,17
5	359042,07	2214437,92
1	359015,30	2214418,58
63:22:1207005:3У1(2)		
6	359296,63	2214018,59
7	359297,16	2214018,02
8	359308,72	2214030,11
6	359296,63	2214018,59
63:22:1207005:3У1(3)		
9	359280,34	2214001,79
10	359268,68	2213992,20
11	359264,05	2213988,22
12	359282,92	2214003,12
13	359286,41	2214006,78
9	359280,34	2214001,79
63:22:1207005:3У2, площадь 38 кв.м.		
1	359278,50	2214004,66
2	359280,34	2214001,79
3	359286,46	2214006,83
4	359297,15	2214018,01
5	359296,62	2214018,59
6	359292,38	2214014,56
7	359283,56	2214006,36
8	359282,90	2214007,51
1	359278,50	2214004,66
63:22:1207005:3У3, площадь 62 кв.м.		
1	359267,44	2214021,85
2	359265,42	2214020,52
3	359277,22	2214005,40
4	359276,97	2214000,81
5	359267,51	2213994,03
6	359268,68	2213992,20
7	359280,34	2214001,79
8	359278,50	2214004,66
1	359267,44	2214021,85
63:22:0000000:539/чзу1, площадь 5042 кв.м.		

1	359389,18	2213957,76
2	359360,47	2213930,65
3	359434,22	2213817,75
4	359458,67	2213849,28
1	359389,18	2213957,76
63:22:1207002:70/чзу1, площадь 1 кв.м.		
1	359706,58	2213378,18
2	359706,58	2213377,18
3	359707,58	2213377,18
4	359707,58	2213378,18
1	359706,58	2213378,18
63:22:1207002:70/чзу2, площадь 111 кв.м.		
63:22:1207002:70/чзу2(1)		
1	359703,94	2213377,96
2	359706,38	2213374,79
3	359712,41	2213379,41
4	359710,16	2213382,71
1	359703,94	2213377,96
5	359707,58	2213378,18
6	359706,58	2213378,18
7	359706,58	2213377,18
8	359707,58	2213377,18
5	359707,58	2213378,18
63:22:1207002:70/чзу2(2)		
9	359710,72	2213349,88
10	359713,28	2213346,18
11	359727,55	2213357,28
12	359725,01	2213360,99
9	359710,72	2213349,88
63:22:1207002:69/чзу1, площадь 30112 кв.м.		
63:22:1207002:69/чзу1(1)		
1	359458,68	2213849,28
2	359434,23	2213817,74
3	359711,40	2213393,47
4	359737,54	2213413,95
1	359458,68	2213849,28
63:22:1207002:69/чзу1(2)		
5	359771,37	2213345,77
6	359755,55	2213333,54
7	359743,32	2213349,35
8	359740,95	2213347,47
9	359748,70	2213335,36
10	359949,78	2213074,60
11	359949,34	2213069,96
12	359958,30	2213059,47

13	359966,85	2213051,50
14	359979,44	2213038,40
15	359983,88	2213084,42
16	359775,71	2213354,37
17	359767,09	2213367,82
18	359759,14	2213361,60
5	359771,37	2213345,77
63:22:1207002:69/чзу2, площадь 80 кв.м.		
63:22:1207002:69/чзу2(1)		
1	359740,97	2213408,61
2	359743,14	2213405,23
3	359748,47	2213409,42
4	359746,03	2213412,59
1	359740,97	2213408,61
5	359745,49	2213410,37
6	359746,49	2213410,37
7	359746,49	2213409,37
8	359745,49	2213409,37
5	359745,49	2213410,37
63:22:1207002:69/чзу2(2)		
9	359715,67	2213386,93
10	359710,17	2213382,72
11	359712,43	2213379,42
12	359717,83	2213383,55
9	359715,67	2213386,93
63:22:1207002:69/чзу2(3)		
13	359725,02	2213361,01
14	359727,56	2213357,29
15	359732,29	2213360,97
16	359729,86	2213364,78
13	359725,02	2213361,01
63:22:1207002:69/чзу3, площадь 2207 кв.м.		
63:22:1207002:69/чзу3(1)		
1	359745,49	2213410,37
2	359745,49	2213409,37
3	359746,49	2213409,37
4	359746,49	2213410,37
1	359745,49	2213410,37
63:22:1207002:69/чзу3(2)		
5	359767,09	2213367,83
6	359743,14	2213405,23
7	359740,97	2213408,61
8	359737,55	2213413,94
9	359711,41	2213393,46
10	359715,67	2213386,93

11	359717,83	2213383,55
12	359729,86	2213364,78
13	359732,29	2213360,97
14	359740,94	2213347,48
15	359743,32	2213349,35
16	359755,55	2213333,54
17	359771,37	2213345,77
18	359759,14	2213361,60
5	359767,09	2213367,83
63:22:1207004:3У1, площадь 856 кв.м.		
63:22:1207004:3У1(1)		
1	359236,66	2213964,68
2	359248,93	2213950,19
3	359252,46	2213954,67
4	359253,21	2213962,58
5	359245,83	2213971,12
6	359281,97	2213997,01
7	359294,22	2213974,61
8	359296,55	2213976,60
9	359298,41	2213978,20
10	359282,92	2214003,12
11	359264,00	2213988,17
1	359236,66	2213964,68
63:22:1207004:3У1(2)		
12	360396,28	2212376,74
13	360368,55	2212358,78
14	360375,69	2212348,93
15	360376,00	2212348,51
16	360392,61	2212359,88
17	360391,63	2212360,84
18	360393,06	2212362,27
19	360394,30	2212361,03
20	360403,38	2212366,95
12	360396,28	2212376,74
63:22:1207004:3У2, площадь 13 кв.м.		
1	360758,75	2212308,14
2	360756,76	2212306,34
3	360757,43	2212305,66
4	360755,16	2212303,41
5	360756,97	2212311,90
6	360757,61	2212312,48
1	360758,75	2212308,14
63:22:1207004:3У3, площадь 342 кв.м.		
63:22:1207004:3У3(1)		
1	359296,55	2213976,60
2	359294,23	2213974,60



3	359301,68	2213960,96
4	359312,98	2213943,81
5	359316,26	2213945,96
1	359296,55	2213976,60
63:22:1207004:3У3(2)		
6	360354,72	2212349,82
7	360362,02	2212339,67
8	360375,69	2212348,93
9	360368,54	2212358,77
6	360354,72	2212349,82
63:22:1207004:3У1, площадь 2212 кв.м.		
63:22:1207004:3У1(1)		
1	359311,93	2213983,25
2	359311,93	2213982,25
3	359312,93	2213982,25
4	359312,93	2213983,25
1	359311,93	2213983,25
63:22:1207004:3У1(2)		
5	359297,16	2214018,01
6	359298,41	2214016,65
7	359286,47	2214006,83
8	359282,92	2214003,12
9	359298,42	2213978,21
10	359300,67	2213980,14
11	359307,19	2213985,44
12	359308,53	2213986,53
13	359308,53	2213985,96
14	359309,53	2213985,96
15	359309,53	2213986,96
16	359309,07	2213986,96
17	359310,30	2213987,96
18	359311,34	2213988,81
19	359303,36	2214000,25
20	359346,35	2214042,00
21	359350,73	2214045,18
22	359343,85	2214053,80
23	359323,93	2214037,64
24	359320,53	2214041,33
25	359308,78	2214030,16
26	359308,73	2214030,11
5	359297,16	2214018,01
63:22:1207004:3У1(3)		
27	359949,34	2213069,94
28	359946,97	2213045,39
29	359952,83	2213040,09
30	359970,90	2213021,80

31	359977,11	2213014,15
32	359979,44	2213038,39
33	359966,85	2213051,50
34	359958,30	2213059,47
27	359949,34	2213069,94
63:22:1207004:3У2, площадь 41 кв.м.		
63:22:1207004:3У2(1)		
1	359310,30	2213987,96
2	359309,07	2213986,96
3	359309,53	2213986,96
4	359309,53	2213985,96
5	359308,53	2213985,96
6	359308,53	2213986,53
7	359307,19	2213985,44
8	359311,92	2213979,99
9	359315,09	2213982,43
1	359310,30	2213987,96
10	359312,93	2213983,25
11	359312,93	2213982,25
12	359311,93	2213982,25
13	359311,93	2213983,25
10	359312,93	2213983,25
63:22:1207004:3У2(2)		
14	359286,48	2214006,84
15	359298,41	2214016,65
16	359297,16	2214018,00
14	359286,48	2214006,84
63:22:0000000:547/чзу1, площадь 5417 кв.м.		
63:22:0000000:547/чзу1(1)		
1	360709,16	2211881,95
2	360709,16	2211880,95
3	360710,16	2211880,95
4	360710,16	2211881,95
1	360709,16	2211881,95
63:22:0000000:547/чзу1(2)		
5	360667,98	2212002,32
6	360668,97	2211992,97
7	360668,31	2211965,13
8	360667,84	2211946,32
9	360696,84	2211906,35
10	360717,19	2211878,32
11	360711,78	2211856,86
12	360709,55	2211848,02
13	360718,62	2211836,48
14	360728,84	2211843,30

15	360740,42	2211827,00
16	360757,15	2211840,82
17	360745,51	2211855,66
18	360752,96	2211885,21
5	360667,98	2212002,32
19	360720,49	2211913,02
20	360719,08	2211914,43
21	360720,50	2211915,85
22	360721,92	2211914,43
19	360720,49	2211913,02
23	360735,82	2211871,38
24	360737,24	2211869,97
25	360735,82	2211868,55
26	360734,40	2211869,97
23	360735,82	2211871,38
63:22:0000000:547/чзу2, площадь 1278 кв.м.		
63:22:0000000:547/чзу2(1)		
1	360732,67	2212302,24
2	360738,98	2212295,87
3	360631,67	2212200,02
4	360632,79	2212197,25
5	360633,16	2212196,01
6	360741,80	2212293,02
7	360743,23	2212291,58
8	360755,15	2212303,41
9	360756,96	2212311,89
10	360753,94	2212309,19
11	360746,88	2212316,32
1	360732,67	2212302,24
63:22:0000000:547/чзу2(2)		
11	360732,67	2212302,24
12	360738,98	2212295,87
13	360631,67	2212200,02
14	360632,79	2212197,25
15	360633,16	2212196,01
16	360741,80	2212293,02
17	360743,23	2212291,58
18	360755,15	2212303,41
19	360756,96	2212311,89
20	360753,94	2212309,19
21	360746,88	2212316,32
11	360732,67	2212302,24
63:22:0000000:547/чзу3, площадь 741 кв.м.		
1	360682,06	2211895,35

2	360711,78	2211856,86
3	360717,19	2211878,32
4	360696,84	2211906,35
1	360682,06	2211895,35
5	360709,16	2211881,95
6	360710,16	2211881,95
7	360710,16	2211880,95
8	360709,16	2211880,95
5	360709,16	2211881,95
63:22:0000000:547/чзу4, площадь 242 кв.м.		
1	360718,63	2211836,47
2	360723,92	2211829,73
3	360726,76	2211826,11
4	360731,72	2211819,80
5	360740,41	2211826,99
6	360728,84	2211843,30
1	360718,63	2211836,47
63:22:0000000:547/чзу5, площадь 100 кв.м.		
1	360705,57	2211827,74
2	360713,33	2211819,48
3	360726,76	2211826,11
4	360723,92	2211829,73
5	360714,33	2211824,99
6	360709,36	2211830,27
1	360705,57	2211827,74
63:27:0000000:81/чзу1, площадь 1404 кв.м.		
63:27:0000000:81(1)		
1	352195,74	2221804,61
2	352201,44	2221772,12
3	352213,60	2221774,15
4	352207,87	2221806,64
1	352195,74	2221804,61
63:27:0000000:81(2)		
5	353949,68	2219664,26
6	353942,60	2219651,79
7	353971,31	2219635,54
8	353978,42	2219648,07
5	353949,68	2219664,26
63:27:0000000:81(3)		
9	353997,38	2219748,19
10	353992,70	2219739,96
11	354021,13	2219723,22
12	354025,93	2219731,69
9	353997,38	2219748,19
63:27:0000000:81(4)		

13	353961,12	2219713,43
14	353961,12	2219712,43
15	353962,12	2219712,43
16	353962,12	2219713,43
13	353961,12	2219713,43
63:27:0000000:81(5)		
17	353964,33	2219713,29
18	353964,33	2219712,66
19	353965,33	2219712,66
20	353965,33	2219712,71
21	353965,02	2219712,89
17	353964,33	2219713,29
63:27:0000000:81(6)		
22	353974,25	2219707,50
23	353973,75	2219706,64
24	353971,45	2219702,57
25	353999,94	2219685,95
26	354000,92	2219687,66
27	354002,74	2219690,87
22	353974,25	2219707,50
63:27:0000000:81(7)		
28	354004,32	2219688,24
29	354004,32	2219687,24
30	354005,32	2219687,24
31	354005,32	2219688,24
28	354004,32	2219688,24
63:27:0000000:81(8)		
32	355501,08	2218808,82
33	355500,04	2218806,18
34	355505,11	2218802,70
35	355506,22	2218805,51
32	355501,08	2218808,82
63:27:0000000:81/чзу2, площадь 132 кв.м.		
63:27:0000000:81/чзу2(1)		
1	353964,33	2219713,29
2	353964,33	2219712,66
3	353965,40	2219712,66
4	353974,24	2219707,51
5	353973,75	2219706,64
6	353965,98	2219711,17
7	353964,65	2219708,88
8	353958,88	2219712,20
9	353960,24	2219714,53
10	353922,30	2219736,67
11	353919,92	2219732,65
12	353917,25	2219734,21

13	353917,25	2219734,22
14	353917,22	2219734,22
15	353914,10	2219736,05
16	353916,98	2219740,93
1	353964,33	2219713,29
17	353962,12	2219712,43
18	353962,12	2219713,43
19	353961,12	2219713,43
20	353961,12	2219712,43
17	353962,12	2219712,43
63:27:0000000:81/чзу2(2)		
21	354007,35	2219688,17
22	354005,57	2219685,01
23	354000,92	2219687,66
24	354002,75	2219690,86
25	354002,87	2219690,79
26	354002,87	2219690,44
27	354003,48	2219690,43
21	354007,35	2219688,17
28	354004,32	2219688,24
29	354004,32	2219687,24
30	354005,32	2219687,24
31	354005,32	2219688,24
28	354004,32	2219688,24
63:22:0000000:157/чзу1, площадь 6480 кв.м.		
63:22:0000000:157/чзу1(1)		
1	358773,60	2214788,58
2	358777,37	2214782,82
3	358785,05	2214777,71
1	358773,60	2214788,58
63:22:0000000:157/чзу1(2)		
4	358798,91	2214794,01
5	358792,50	2214797,40
6	358788,36	2214793,26
7	358767,53	2214797,88
8	358773,59	2214788,60
9	358785,04	2214777,72
10	358846,98	2214736,59
11	358829,28	2214763,68
12	358818,50	2214771,43
4	358798,91	2214794,01
63:22:0000000:157/чзу1(3)		
13	358785,08	2214777,69
14	358813,11	2214751,08

15	358859,28	2214717,76
16	358846,99	2214736,57
13	358785,08	2214777,69
63:22:0000000:157/чзу1(4)		
17	359347,68	2214017,75
18	359347,68	2214016,75
19	359348,68	2214016,75
20	359348,68	2214017,75
17	359347,68	2214017,75
63:22:0000000:157/чзу1(5)		
21	359352,16	2214012,82
22	359352,16	2214011,82
23	359353,16	2214011,82
24	359353,16	2214012,82
21	359352,16	2214012,82
63:22:0000000:157/чзу1(6)		
25	359303,36	2214000,25
26	359311,35	2213988,82
27	359318,62	2213994,70
28	359360,46	2213930,66
29	359389,18	2213957,78
30	359370,20	2213987,41
31	359350,60	2214008,69
32	359344,30	2214015,53
33	359348,99	2214019,34
34	359362,57	2214030,36
35	359350,74	2214045,17
36	359346,35	2214042,00
25	359303,36	2214000,25
63:22:0000000:157/чзу1(7)		
37	359308,78	2214030,16
38	359320,52	2214041,33
39	359320,01	2214041,89
37	359308,78	2214030,16
63:22:0000000:157/чзу1(8)		
40	359952,83	2213040,09
41	359946,97	2213045,38
42	359944,97	2213024,61
43	359999,60	2212955,04
44	359975,01	2212992,29
45	359977,11	2213014,14
46	359970,90	2213021,80
40	359952,83	2213040,09
63:22:0000000:157/чзу2, площадь 114 кв.м.		
63:22:0000000:157/чзу2(1)		
1	359348,99	2214019,34

2	359344,30	2214015,53
3	359350,60	2214008,69
4	359355,33	2214012,01
5	359352,89	2214015,18
6	359350,85	2214016,93
1	359348,99	2214019,34
7	359353,16	2214012,82
8	359353,16	2214011,82
9	359352,16	2214011,82
10	359352,16	2214012,82
7	359353,16	2214012,82
11	359347,68	2214016,75
12	359347,68	2214017,75
13	359348,68	2214017,75
14	359348,68	2214016,75
11	359347,68	2214016,75
63:22:0000000:157/чзу2(2)		
15	359704,27	2213344,86
16	359706,69	2213341,04
17	359713,27	2213346,17
18	359710,72	2213349,87
15	359704,27	2213344,86
63:22:0000000:157/чзу2(3)		
19	361889,06	2210886,18
20	361906,42	2210883,56
21	361920,49	2210884,05
19	361889,06	2210886,18
63:22:0000000:157/чзу3, площадь 365 кв.м.		
1	359666,45	2213404,69
2	359658,20	2213399,71
3	359678,24	2213367,49
4	359686,07	2213373,63
1	359666,45	2213404,69
63:22:0000000:157/чзу4, площадь 467 кв.м.		
1	359686,08	2213373,62
2	359678,24	2213367,48
3	359687,81	2213352,09
4	359708,83	2213325,33
5	359714,42	2213328,81
6	359706,69	2213341,04
7	359704,27	2213344,86
1	359686,08	2213373,62
63:22:0000000:123/чзу1, площадь 135 кв.м.		
63:22:0000000:123/чзу1(1)		

1	360720,49	2211915,84
2	360719,08	2211914,43
3	360720,50	2211913,02
4	360721,92	2211914,43
1	360720,49	2211915,84
63:22:0000000:123/чзу1(2)		
5	360734,40	2211869,97
6	360735,82	2211868,55
7	360737,23	2211869,97
8	360735,82	2211871,38
5	360734,40	2211869,97
63:22:0000000:123/чзу1(3)		
9	360391,64	2212360,85
10	360393,06	2212359,44
11	360394,47	2212360,85
12	360393,06	2212362,27
9	360391,64	2212360,85
63:22:0000000:123/чзу1(4)		
13	361352,21	2211042,49
14	361359,42	2211033,51
15	361373,69	2211025,31
16	361363,40	2211038,12
17	361361,93	2211038,97
13	361352,21	2211042,49
63:22:0000000:123/чзу1(5)		
18	361442,74	2210979,77
19	361439,97	2210976,72
20	361438,51	2210975,10
21	361441,14	2210973,96
22	361444,81	2210973,13
23	361447,25	2210975,82
24	361448,53	2210977,24
18	361442,74	2210979,77
63:22:0000000:123/чзу1(6)		
25	361441,14	2210973,95
26	361444,30	2210972,57
27	361444,80	2210973,12
25	361441,14	2210973,95
63:22:0000000:123/чзу2, площадь 1870 кв.м.		
63:22:0000000:123/чзу2(1)		
1	361435,89	2210982,75
2	361425,65	2210990,30
3	361416,12	2210989,93
4	361421,91	2210985,66
5	361430,68	2210986,00
6	361439,97	2210976,72

7	361442,73	2210979,77
1	361435,89	2210982,75
63:22:0000000:123/чзу2(2)		
8	361447,67	2210975,40
9	361447,25	2210975,82
10	361444,82	2210973,13
11	361454,21	2210971,02
8	361447,67	2210975,40
63:22:0000000:123/чзу2(3)		
12	361444,81	2210973,12
13	361444,31	2210972,57
14	361448,89	2210970,55
15	361463,33	2210964,91
16	361454,22	2210971,01
12	361444,81	2210973,12
63:22:0000000:123/чзу2(4)		
17	361485,39	2210955,70
18	361479,69	2210957,80
19	361489,44	2210952,68
20	361496,06	2210955,97
21	361491,15	2210958,55
17	361485,39	2210955,70
63:22:0000000:123/чзу2(5)		
22	361953,11	2210886,08
23	361962,07	2210882,57
24	361991,65	2210883,23
25	361995,06	2210883,08
26	361990,37	2210883,48
22	361953,11	2210886,08
63:22:0000000:123/чзу2(6)		
27	362000,36	2210882,62
28	361999,78	2210878,45
29	362005,78	2210878,10
30	362006,34	2210882,12
27	362000,36	2210882,62
63:22:0000000:123/чзу2(7)		
31	361999,77	2210878,45
32	361999,74	2210878,18
33	362005,72	2210877,67
34	362005,78	2210878,09
31	361999,77	2210878,45
63:22:0000000:123/чзу2(8)		
35	362008,10	2210881,97
36	362021,98	2210877,11
37	362031,39	2210876,55
38	362042,03	2210876,28

39	362031,48	2210879,98
35	362008,10	2210881,97
63:22:0000000:123/чзу2(9)		
40	362031,39	2210876,54
41	362021,98	2210877,10
42	362025,09	2210876,02
43	362048,47	2210874,02
44	362042,06	2210876,27
40	362031,39	2210876,54
63:22:0000000:123/чзу2(10)		
45	362092,47	2210874,79
46	362092,22	2210874,81
47	362078,57	2210871,46
48	362092,22	2210870,29
49	362099,18	2210870,13
50	362112,77	2210872,64
51	362180,47	2210870,65
52	362266,41	2210866,78
53	362322,51	2210865,92
54	362454,33	2210861,84
55	362460,40	2210861,72
56	362432,40	2210864,09
57	362370,93	2210868,04
58	362356,33	2210868,70
59	362221,98	2210871,94
60	362221,12	2210871,96
61	362181,14	2210872,63
45	362092,47	2210874,79
63:22:0000000:123/чзу2(11)		
62	362843,52	2210851,59
63	362835,22	2210851,41
64	362783,14	2210850,21
65	362842,53	2210848,53
66	362882,34	2210846,37
67	362924,24	2210846,93
68	362939,08	2210847,13
62	362843,52	2210851,59
63:22:0000000:123/чзу2(12)		
76	362861,47	2210852,00
77	362843,52	2210851,60
78	362939,09	2210847,13
79	362948,62	2210847,26
80	362935,81	2210847,96
76	362861,47	2210852,00
63:22:0000000:123/чзу2(13)		
81	362222,28	2210871,94

82	362253,14	2210871,20
83	362356,33	2210868,71
84	362316,52	2210870,51
81	362222,28	2210871,94
63:22:0000000:3750/чзу1, площадь 4676 кв.м.		
63:22:0000000:3750/чзу1(1)		
1	361691,06	2211359,60
2	361680,66	2211342,51
3	361716,65	2211320,59
4	361709,47	2211310,86
5	361688,16	2211282,28
6	361665,09	2211252,77
7	361643,67	2211225,07
8	361620,44	2211196,42
9	361598,01	2211167,90
10	361577,01	2211139,29
11	361554,79	2211110,10
12	361531,64	2211081,07
13	361507,90	2211052,91
14	361485,41	2211025,52
15	361460,39	2210999,30
16	361444,85	2210982,10
17	361450,80	2210979,75
18	361464,79	2210995,21
19	361489,91	2211021,54
20	361512,52	2211049,08
21	361536,28	2211077,26
22	361559,52	2211106,41
23	361581,81	2211135,70
24	361602,79	2211164,27
25	361625,13	2211192,67
26	361648,38	2211221,35
27	361669,83	2211249,09
28	361692,93	2211278,64
29	361710,81	2211302,73
30	361714,29	2211307,29
31	361721,80	2211317,46
32	361738,75	2211307,14
33	361749,15	2211324,22
1	361691,06	2211359,60
63:22:0000000:3750/чзу1(2)		
34	361339,90	2211067,40
35	361335,24	2211063,62
36	361345,09	2211051,36
37	361356,92	2211046,20
34	361339,90	2211067,40

63:22:0000000:3750/чзу1(3)		
38	361454,89	2210923,27
39	361457,51	2210910,29
40	361514,39	2210838,35
41	361519,02	2210842,17
38	361454,89	2210923,27
63:22:0000000:3750/чзу2, площадь 2480 кв.м.		
63:22:0000000:3750/чзу2(1)		
1	361692,93	2211278,64
2	361708,98	2211266,72
3	361726,87	2211290,80
4	361710,81	2211302,73
1	361692,93	2211278,64
63:22:0000000:3750/чзу2(2)		
5	361499,09	2210962,49
6	361491,79	2210958,87
7	361496,24	2210956,06
8	361499,66	2210957,75
9	361581,16	2210939,40
10	361589,39	2210935,58
11	361624,74	2210929,10
12	361677,73	2210919,06
13	361689,45	2210916,41
14	361889,01	2210886,19
15	361920,49	2210884,06
16	361938,30	2210886,13
17	361939,07	2210886,28
18	361917,67	2210886,39
19	361615,51	2210932,16
20	361603,43	2210934,01
21	361582,62	2210943,68
5	361499,09	2210962,49
63:22:0000000:3750/чзу2(3)		
22	361962,07	2210882,55
23	361951,29	2210882,96
24	361945,80	2210881,75
25	361951,02	2210881,72
26	361990,02	2210879,00
27	361999,73	2210878,18
28	361999,77	2210878,45
29	362000,35	2210882,63
30	361995,14	2210883,07
31	361991,65	2210883,23
22	361962,07	2210882,55
63:22:0000000:3706/чзу1, площадь 111 кв.м.		
1	361448,92	2210930,82

2	361441,94	2210932,40
3	361443,06	2210928,56
4	361457,50	2210910,30
5	361454,88	2210923,28
1	361448,92	2210930,82
63:22:0000000:3784/чзу1, площадь 64 кв.м.		
1	361589,40	2210935,57
2	361598,93	2210931,14
3	361636,33	2210926,90
4	361624,74	2210929,10
1	361589,40	2210935,57
63:22:0000000:3983/чзу1, площадь 535 кв.м.		
63:22:0000000:3983/чзу1(1)		
1	362640,56	2210862,32
2	362566,23	2210864,00
3	362597,32	2210859,35
4	362632,98	2210857,99
5	362640,36	2210857,82
6	362644,86	2210857,54
7	362683,69	2210856,05
8	362729,65	2210856,65
1	362640,56	2210862,32
63:22:0000000:3983/чзу1(2)		
9	362471,54	2210865,99
10	362496,37	2210864,15
11	362520,08	2210865,00
9	362471,54	2210865,99
63:22:0000000:2131/чзу1, площадь 754 кв.м.		
1	362927,70	2210846,96
2	362912,67	2210846,76
3	362912,71	2210844,72
4	362935,56	2210843,47
5	363006,29	2210839,60
6	363007,03	2210829,69
7	363005,31	2210817,86
8	363002,27	2210809,53
9	363001,57	2210802,44
10	363002,84	2210779,87
11	363007,09	2210766,63
12	363023,06	2210751,86
13	363037,77	2210742,61
14	363044,06	2210743,97
15	363025,81	2210755,45
16	363011,01	2210769,13
17	363007,30	2210780,70
18	363006,08	2210802,35

19	363006,70	2210808,52
20	363009,69	2210816,76
21	363011,56	2210829,53
22	363010,69	2210841,00
23	363001,46	2210841,11
24	362969,00	2210844,59
1	362927,70	2210846,96
63:22:0000000:329/чзу1, площадь 24 кв.м.		
63:22:0000000:329/чзу1(1)		
1	363087,59	2210867,49
2	363087,83	2210860,86
3	363095,36	2210852,72
4	363094,62	2210877,26
1	363087,59	2210867,49
63:22:0000000:329/чзу1(2)		
5	363103,18	2210050,81
6	363102,05	2210051,41
7	363100,93	2210052,03
8	363101,77	2210046,43
9	363104,65	2210044,75
10	363104,64	2210049,94
5	363103,18	2210050,81
63:22:0000000:538/чзу1, площадь 33198 кв.м.		
63:22:0000000:538/чзу1(1)		
1	362830,07	2209046,65
2	362857,34	2209102,13
3	362859,10	2209105,69
4	362868,61	2209125,06
5	362870,39	2209128,68
6	362872,42	2209132,80
7	362873,85	2209135,70
8	362883,56	2209155,47
9	362886,44	2209161,32
10	362859,17	2209195,09
11	362833,50	2209174,36
12	362841,15	2209164,89
13	362844,00	2209161,36
14	362847,53	2209156,98
15	362791,00	2209041,98
16	362982,90	2208811,85
17	362994,94	2208433,49
18	362998,14	2208334,86
19	363041,62	2208315,34
20	363045,51	2208313,60
21	363051,49	2208310,92
22	363073,13	2208311,68

23	363103,79	2208302,08
24	363103,61	2208305,92
25	363102,72	2208324,09
26	363098,54	2208325,96
27	363094,19	2208327,92
28	363091,61	2208329,10
29	363076,30	2208335,92
30	363073,57	2208337,13
31	363066,61	2208340,26
32	363062,87	2208341,69
33	363041,11	2208351,73
34	363037,45	2208353,42
35	363030,41	2208356,55
36	363015,52	2208824,25
37	362861,56	2209008,89
38	362847,94	2209012,55
39	362836,72	2209038,68
1	362830,07	2209046,65
63:22:0000000:538/чзу1(2)		
37	363039,55	2208354,98
38	363039,55	2208353,98
39	363040,55	2208353,98
40	363040,55	2208354,98
37	363039,55	2208354,98
63:22:0000000:538/чзу1(3)		
41	363064,89	2208343,05
42	363064,89	2208342,05
43	363065,89	2208342,05
44	363065,89	2208343,05
41	363064,89	2208343,05
63:22:0000000:538/чзу1(4)		
45	363075,59	2208338,48
46	363075,59	2208337,48
47	363076,23	2208337,48
48	363076,59	2208337,48
49	363076,59	2208338,48
50	363076,19	2208338,48
45	363075,59	2208338,48
63:22:0000000:538/чзу1(5)		
51	363107,44	2208304,05
52	363107,44	2208303,05
53	363108,44	2208303,05
54	363108,44	2208304,05
51	363107,44	2208304,05
63:22:0000000:538/чзу1(6)		
55	362874,86	2209133,66



56	362874,86	2209132,66
57	362875,86	2209132,66
58	362875,86	2209133,23
59	362875,86	2209133,66
60	362875,51	2209133,66
55	362874,86	2209133,66
63:22:0000000:538/чзу1(7)		
61	362871,47	2209125,75
62	362871,47	2209124,75
63	362872,47	2209124,75
64	362872,47	2209125,75
61	362871,47	2209125,75
63:22:0000000:538/чзу1(8)		
65	362860,01	2209102,83
66	362860,01	2209101,83
67	362861,01	2209101,83
68	362861,01	2209102,83
65	362860,01	2209102,83
63:22:0000000:538/чзу1(9)		
69	362839,73	2209164,02
70	362840,25	2209163,17
71	362841,11	2209163,70
72	362840,59	2209164,54
69	362839,73	2209164,02
63:22:0000000:538/чзу1(10)		
73	362827,40	2209141,12
74	362827,40	2209140,12
75	362828,40	2209140,12
76	362828,40	2209141,12
73	362827,40	2209141,12
63:22:0000000:538/чзу2, площадь 39750 кв.м.		
63:22:0000000:538/чзу2(1)		
1	363072,39	2210022,07
2	363073,82	2209975,96
3	363075,41	2209859,37
4	363076,18	2209757,87
5	363079,02	2209654,94
6	363081,66	2209575,95
7	363082,96	2209506,42
8	363084,37	2209431,09
9	363083,81	2209414,48
10	363084,70	2209385,99
11	363085,86	2209339,19
12	363087,86	2209282,46
13	363088,97	2209256,74
14	363090,12	2209236,43

15	363095,07	2209154,20
16	363097,77	2209117,54
17	363099,62	2209091,18
18	363094,49	2209193,33
19	363083,47	2209571,68
20	363081,86	2209715,16
21	363080,68	2209757,95
22	363079,91	2209859,42
23	363078,81	2209939,89
24	363076,98	2210019,36
25	363076,92	2210021,20
26	363076,93	2210021,23
27	363076,68	2210031,91
1	363072,39	2210022,07
63:22:0000000:538/чзу2(2)		
28	363101,12	2209061,30
29	363102,46	2209017,43
30	363103,29	2208975,83
31	363104,77	2208921,30
32	363106,46	2208884,53
33	363109,05	2208841,09
34	363111,89	2208803,78
35	363114,23	2208760,64
36	363116,27	2208728,98
37	363117,22	2208716,53
38	363116,22	2208760,64
28	363101,12	2209061,30
63:22:0000000:538/чзу2(3)		
39	363121,78	2208516,23
40	363118,79	2208647,65
41	363118,64	2208641,00
42	363118,85	2208617,12
43	363119,13	2208604,87
44	363119,54	2208588,54
45	363120,57	2208519,70
46	363121,69	2208477,61
47	363121,90	2208466,32
48	363121,66	2208437,14
49	363122,75	2208412,85
50	363124,28	2208366,18
51	363124,29	2208365,66
52	363124,28	2208365,15
53	363124,25	2208364,63
54	363124,21	2208364,12
55	363124,14	2208363,61
56	363124,06	2208363,10

57	363123,97	2208362,59
58	363123,85	2208362,09
59	363123,72	2208361,59
60	363123,57	2208361,09
61	363123,40	2208360,61
62	363123,22	2208360,12
63	363123,02	2208359,65
64	363122,80	2208359,18
65	363122,57	2208358,72
66	363122,32	2208358,27
67	363122,06	2208357,82
68	363121,78	2208357,39
69	363121,49	2208356,96
70	363121,18	2208356,55
71	363120,86	2208356,14
72	363120,53	2208355,75
73	363120,18	2208355,37
74	363094,19	2208327,92
75	363098,54	2208325,96
76	363123,45	2208352,28
77	363123,90	2208352,77
78	363124,34	2208353,28
79	363124,76	2208353,81
80	363125,15	2208354,35
81	363125,53	2208354,90
82	363125,90	2208355,46
83	363126,24	2208356,04
84	363126,56	2208356,63
85	363126,86	2208357,23
86	363127,14	2208357,84
87	363127,40	2208358,45
88	363127,64	2208359,08
89	363127,85	2208359,71
90	363128,05	2208360,36
91	363128,22	2208361,00
92	363128,37	2208361,66
93	363128,50	2208362,32
94	363128,60	2208362,98
95	363128,68	2208363,64
96	363128,74	2208364,31
97	363128,78	2208364,98
98	363128,79	2208365,65
99	363128,78	2208366,32
100	363127,58	2208402,80
39	363121,78	2208516,23
63:22:0000000:538/чзү2(4)		

101	363041,62	2208315,34
102	363039,88	2208310,50
103	363044,38	2208310,66
104	363045,51	2208313,60
101	363041,62	2208315,34
63:22:0000000:538/чзү2(5)		
105	363038,96	2208357,36
106	363037,45	2208353,42
107	363041,11	2208351,73
108	363042,70	2208355,93
105	363038,96	2208357,36
63:22:0000000:538/чзү2(6)		
109	363040,55	2208353,98
110	363039,55	2208353,98
111	363039,55	2208354,98
112	363040,55	2208354,98
109	363040,55	2208353,98
63:22:0000000:538/чзү2(7)		
113	363064,31	2208345,43
114	363062,87	2208341,69
115	363066,61	2208340,26
116	363068,04	2208343,99
113	363064,31	2208345,43
63:22:0000000:538/чзү2(8)		
117	363065,89	2208342,05
118	363064,89	2208342,05
119	363064,89	2208343,05
120	363065,89	2208343,05
117	363065,89	2208342,05
63:22:0000000:538/чзү2(9)		
121	363073,57	2208337,13
122	363076,30	2208335,92
123	363076,23	2208337,48
124	363075,59	2208337,48
125	363075,59	2208338,48
126	363076,19	2208338,48
127	363076,10	2208340,44
128	363075,01	2208340,86
121	363073,57	2208337,13
63:22:0000000:538/чзү2(10)		
129	363103,61	2208305,92
130	363103,80	2208302,08
131	363104,51	2208301,86
132	363109,89	2208301,85
133	363109,89	2208305,85
129	363103,61	2208305,92

134	363107,44	2208304,05
135	363108,44	2208304,05
136	363108,44	2208303,05
137	363107,44	2208303,05
134	363107,44	2208304,05
63:22:0000000:538/чзу2(9)		
138	362810,67	2208427,62
139	362811,95	2208387,64
140	362712,00	2208384,46
141	362714,55	2208304,24
142	362734,53	2208305,14
143	362734,67	2208301,22
144	362804,00	2208302,85
145	362855,49	2208304,49
146	362855,50	2208304,07
147	362857,49	2208304,11
148	362860,01	2208304,20
149	362860,01	2208304,63
150	362999,06	2208309,06
151	362998,14	2208334,86
152	362994,94	2208433,49
138	362810,67	2208427,62
63:22:0000000:538/чзу2(10)		
153	362806,59	2209143,84
154	362761,55	2209138,44
155	362734,75	2209137,39
156	362734,34	2209147,87
157	362714,36	2209147,09
158	362714,95	2209132,10
159	362704,95	2209131,71
160	362706,80	2209084,74
161	362763,75	2209086,98
162	362761,91	2209133,95
163	362808,09	2209139,48
164	362819,84	2209146,64
165	362827,33	2209138,02
166	362830,49	2209140,48
167	362823,85	2209149,09
168	362844,00	2209161,36
169	362841,15	2209164,89
170	362840,59	2209164,54
171	362841,11	2209163,70
172	362840,25	2209163,17
173	362839,73	2209164,02
153	362806,59	2209143,84

174	362828,40	2209140,12
175	362827,40	2209140,12
176	362827,40	2209141,12
177	362828,40	2209141,12
174	362828,40	2209140,12
63:22:0000000:538/чзу2(11)		
178	362872,42	2209132,80
179	362876,29	2209130,74
180	362876,92	2209131,92
181	362875,86	2209133,23
182	362875,86	2209132,66
183	362874,86	2209132,66
184	362874,86	2209133,66
185	362875,51	2209133,66
186	362873,85	2209135,70
178	362872,42	2209132,80
63:22:0000000:538/чзу2(12)		
187	362870,39	2209128,68
188	362868,61	2209125,06
189	362872,90	2209122,83
190	362874,78	2209126,36
187	362870,39	2209128,68
191	362872,47	2209125,75
192	362872,47	2209124,75
193	362871,47	2209124,75
194	362871,47	2209125,75
191	362872,47	2209125,75
63:22:0000000:538/чзу2(13)		
195	362859,10	2209105,69
196	362857,34	2209102,13
197	362861,44	2209099,91
198	362863,32	2209103,44
195	362859,10	2209105,69
199	362861,01	2209102,83
200	362861,01	2209101,83
201	362860,01	2209101,83
202	362860,01	2209102,83
199	362861,01	2209102,83
63:22:0000000:538/чзу2(14)		
203	363069,17	2210075,65
204	363071,51	2210069,14
205	363075,08	2210065,80
206	363074,68	2210073,61

207	363073,41	2210077,17
203	363069,17	2210075,65
63:22:0000000:538/чзу3, площадь 1057 кв.м.		
63:22:0000000:538/чзу3(1)		
1	363074,81	2208369,92
2	363076,10	2208340,44
3	363076,19	2208338,48
4	363076,59	2208338,48
5	363076,59	2208337,48
6	363076,23	2208337,48
7	363076,30	2208335,92
8	363091,61	2208329,10
9	363089,78	2208370,92
1	363074,81	2208369,92
63:22:0000000:538/чзу3(2)		
10	362883,56	2209155,47
11	362873,85	2209135,70
12	362875,51	2209133,66
13	362875,86	2209133,66
14	362875,86	2209133,23
15	362876,92	2209131,92
16	362887,54	2209118,85
17	362896,75	2209129,66
18	362900,48	2209134,64
10	362883,56	2209155,47
63:22:0000000:3766/чзу1, площадь 376 кв.м.		
63:22:0000000:3766/чзу1(1)		
1	363070,87	2208299,83
2	363071,10	2208295,06
3	363071,30	2208290,96
4	363071,85	2208279,66
5	363104,81	2208281,27
6	363104,76	2208282,13
7	363091,18	2208290,85
1	363070,87	2208299,83
63:22:0000000:3766/чзу1(2)		
8	363066,96	2208293,29
9	363066,96	2208292,29
10	363067,96	2208292,29
11	363067,96	2208293,29
8	363066,96	2208293,29
63:22:0000000:3766/чзу2, площадь 3123 кв.м.		
63:22:0000000:3766/чзу2(1)		
1	363056,51	2208303,23
2	363056,52	2208303,22
3	363059,03	2208302,25

4	363059,28	2208302,92
1	363056,51	2208303,23
63:22:0000000:3766/чзу2(2)		
5	363065,42	2208295,08
6	363065,42	2208291,08
7	363071,30	2208290,96
8	363071,10	2208295,06
5	363065,42	2208295,08
9	363067,96	2208292,29
10	363066,96	2208292,29
11	363066,96	2208293,29
12	363067,96	2208293,29
9	363067,96	2208292,29
63:22:0000000:3766/чзу2(3)		
13	362857,79	2208273,49
14	362860,06	2208270,82
15	362860,06	2208273,57
13	362857,79	2208273,49
63:22:0000000:3766/чзу2(4)		
16	362856,44	2208258,37
17	362855,58	2208259,29
18	362855,63	2208234,18
19	362850,14	2208233,80
20	362850,73	2208218,81
21	362840,73	2208218,42
22	362842,57	2208171,46
23	362899,53	2208173,69
24	362897,69	2208220,67
25	362870,71	2208219,60
26	362870,12	2208234,59
27	362860,13	2208234,19
28	362860,08	2208262,33
16	362856,44	2208258,37
63:22:0000000:240/чзу1, площадь 153 кв.м.		
63:22:0000000:240/чзу1(1)		
1	363098,49	2208302,42
2	363097,07	2208301,00
3	363098,49	2208299,58
4	363099,91	2208301,00
1	363098,49	2208302,42
63:22:0000000:240/чзу1(2)		
5	363071,85	2208309,83
6	363062,42	2208309,51
7	363055,44	2208309,14
8	363057,10	2208308,39

9	363060,72	2208306,77
10	363060,85	2208306,72
11	363070,85	2208307,04
12	363086,54	2208296,92
13	363091,54	2208297,08
5	363071,85	2208309,83
63:22:0000000:240/чзу1(3)		
14	363091,54	2208297,08
15	363086,54	2208296,92
16	363104,61	2208285,26
17	363104,44	2208288,72
14	363091,54	2208297,08
63:22:0000000:240/чзу1(4)		
18	363055,15	2208309,27
19	363055,42	2208309,15
20	363062,42	2208309,51
18	363055,15	2208309,27
63:22:0000000:240/чзу2, площадь 58 кв.м.		
63:22:0000000:240/чзу2(1)		
1	363039,25	2208308,75
2	363039,08	2208308,29
3	363043,56	2208308,53
4	363043,70	2208308,89
1	363039,25	2208308,75
63:22:0000000:240/чзу2(2)		
5	363039,08	2208308,28
6	363038,25	2208305,98
7	363042,64	2208306,12
8	363043,56	2208308,52
5	363039,08	2208308,28
63:22:0000000:240/чзу2(3)		
9	363057,10	2208308,39
10	363056,40	2208306,57
11	363060,69	2208306,71
12	363060,72	2208306,77
9	363057,10	2208308,39
63:22:0000000:240/чзу2(4)		
13	362856,24	2208271,37
14	362855,56	2208270,68
15	362855,58	2208262,04
16	362856,24	2208261,37
17	362860,07	2208265,22
18	362860,07	2208267,53
13	362856,24	2208271,37
63:22:0000000:240/чзу2(5)		
19	362855,50	2208302,75

20	362855,50	2208300,00
21	362860,01	2208300,15
22	362860,01	2208302,90
19	362855,50	2208302,75
63:22:1206003:3У1, площадь 168 кв.м.		
63:22:1206003:3У1(1)		
1	361345,10	2211051,34
2	361352,20	2211042,50
3	361361,93	2211038,97
4	361363,39	2211038,14
5	361356,92	2211046,19
1	361345,10	2211051,34
63:22:1206003:3У1(2)		
6	361359,43	2211033,49
7	361363,90	2211027,93
8	361365,44	2211027,12
9	361376,85	2211021,37
10	361373,70	2211025,29
6	361359,43	2211033,49
63:22:1206003:3У1(3)		
11	361440,02	2210938,99
12	361441,94	2210932,41
13	361448,91	2210930,83
14	361448,49	2210931,37
15	361446,70	2210937,47
11	361440,02	2210938,99
63:22:1206003:3У1(4)		
16	361444,84	2210982,09
17	361443,00	2210980,06
18	361442,75	2210979,78
19	361448,54	2210977,25
20	361450,79	2210979,74
16	361444,84	2210982,09
63:22:1206003:3У1(5)		
21	361441,14	2210973,95
22	361439,13	2210974,82
23	361442,46	2210970,53
24	361444,12	2210972,36
25	361444,30	2210972,56
21	361441,14	2210973,95
63:22:1206003:3У2, площадь 645 кв.м.		
63:22:1206003:3У2(1)		
1	361491,78	2210958,86
2	361491,16	2210958,55
3	361496,07	2210955,97
4	361496,23	2210956,05

1	361491,78	2210958,86
63:22:1206003:3Y2(2)		
5	361432,47	2210990,58
6	361425,66	2210990,30
7	361435,89	2210982,75
8	361442,74	2210979,78
9	361443,00	2210980,06
5	361432,47	2210990,58
63:22:1206003:3Y2(3)		
10	361463,35	2210964,90
11	361448,89	2210970,55
12	361444,30	2210972,55
13	361444,12	2210972,36
14	361464,86	2210958,47
15	361484,01	2210951,41
16	361486,00	2210950,97
17	361489,43	2210952,68
18	361479,66	2210957,81
19	361466,92	2210962,51
10	361463,35	2210964,90
63:22:1206003:3Y2(4)		
20	361598,95	2210931,13
21	361602,11	2210929,66
22	361614,83	2210927,71
23	361689,40	2210916,42
24	361677,73	2210919,06
25	361636,33	2210926,90
20	361598,95	2210931,13
63:22:1206003:3Y2(5)		
26	361941,46	2210886,26
27	361940,42	2210882,72
28	361947,87	2210882,21
29	361951,29	2210882,96
30	361962,04	2210882,57
31	361953,08	2210886,08
32	361951,19	2210886,22
26	361941,46	2210886,26
63:22:1206003:3Y2(6)		
33	362031,49	2210879,98
34	362042,02	2210876,29
35	362087,88	2210875,18
33	362031,49	2210879,98
63:22:1206003:3Y2(7)		
36	362322,61	2210870,42
37	362316,58	2210870,51
38	362356,33	2210868,71

39	362453,45	2210866,37
36	362322,61	2210870,42
63:22:1206003:3Y2(8)		
40	362542,65	2210864,54
41	362520,10	2210865,00
42	362516,19	2210864,86
43	362568,95	2210863,59
44	362566,18	2210864,00
40	362542,65	2210864,54
63:22:1206003:3Y2(9)		
45	363010,48	2210843,88
46	362948,62	2210847,25
47	362939,09	2210847,13
48	363010,48	2210843,79
45	363010,48	2210843,88
63:22:1206003:3Y2(10)		
49	362767,65	2210855,15
50	362843,51	2210851,60
51	362861,43	2210852,01
52	362842,72	2210853,03
49	362767,65	2210855,15
63:22:0000000:3950/чзу1, площадь 35 кв.м.		
1	361932,90	2210885,49
2	361931,83	2210881,83
3	361940,14	2210881,78
4	361941,45	2210886,26
5	361939,09	2210886,28
6	361938,30	2210886,13
1	361932,90	2210885,49
63:22:1206002:3Y1, площадь 38 кв.м.		
1	363051,50	2208310,91
2	363055,15	2208309,28
3	363061,98	2208309,50
4	363077,50	2208310,31
5	363073,13	2208311,68
1	363051,50	2208310,91
63:22:1206002:3Y2, площадь 5148 кв.м.		
63:22:1206002:3Y2(1)		
1	361947,83	2210882,20
2	361945,78	2210881,75
3	361940,15	2210881,78
4	361940,42	2210882,71
1	361947,83	2210882,20
63:22:1206002:3Y2(2)		
5	361920,63	2210884,05
6	361932,24	2210883,26

7	361931,82	2210881,83
8	361917,32	2210881,90
9	361906,43	2210883,55
10	361907,16	2210883,56
5	361920,63	2210884,05
63:22:1206002:3Y2(3)		
11	362021,70	2210877,19
12	362021,98	2210877,10
13	362025,06	2210876,02
14	362005,73	2210877,67
15	362005,78	2210878,09
16	362005,81	2210878,27
11	362021,70	2210877,19
63:22:1206002:3Y2(4)		
17	362087,91	2210875,17
18	362092,21	2210874,81
19	362078,55	2210871,46
20	362048,48	2210874,02
21	362042,06	2210876,27
22	362042,03	2210876,28
17	362087,91	2210875,17
63:22:1206002:3Y2(5)		
23	362180,47	2210870,65
24	362266,20	2210866,78
25	362221,05	2210867,46
26	362181,04	2210868,13
27	362099,25	2210870,13
28	362112,77	2210872,64
23	362180,47	2210870,65
63:22:1206002:3Y2(6)		
29	362516,13	2210864,86
30	362569,00	2210863,58
31	362597,32	2210859,35
32	362632,98	2210857,99
33	362542,56	2210860,04
34	362460,47	2210861,72
35	362432,40	2210864,09
36	362370,93	2210868,04
37	362356,57	2210868,70
38	362453,73	2210866,36
39	362454,44	2210866,34
40	362455,76	2210866,31
41	362472,67	2210865,90
42	362496,37	2210864,15
29	362516,13	2210864,86
63:22:1206002:3Y2(7)		

43	362683,69	2210856,05
44	362729,65	2210856,64
45	362741,61	2210855,89
46	362767,65	2210855,14
47	362840,24	2210851,75
48	362783,14	2210850,22
49	362741,41	2210851,39
50	362644,93	2210857,53
43	362683,69	2210856,05
63:22:1206002:3Y2(8)		
51	362912,70	2210844,72
52	362882,43	2210846,36
53	362912,67	2210846,76
51	362912,70	2210844,72
63:22:1206002:3Y2(9)		
54	362939,05	2210847,12
55	362927,70	2210846,96
56	362969,00	2210844,59
57	363001,46	2210841,11
58	363010,69	2210841,01
59	363010,48	2210843,78
54	362939,05	2210847,12
63:22:1206002:3Y2(10)		
60	363081,88	2210043,84
61	363076,69	2210031,93
62	363076,94	2210021,25
63	363086,01	2210042,05
64	363086,63	2210043,25
65	363088,32	2210045,38
66	363090,50	2210047,00
67	363093,02	2210048,01
68	363095,72	2210048,34
69	363098,41	2210047,97
70	363100,91	2210046,92
71	363101,76	2210046,43
72	363100,92	2210052,03
73	363090,02	2210057,96
74	363083,83	2210063,76
75	363080,17	2210063,56
76	363080,04	2210067,30
77	363075,38	2210071,68
78	363074,69	2210073,60
79	363075,09	2210065,79
80	363087,36	2210054,29
81	363087,12	2210050,20
82	363085,81	2210049,18

83	363084,61	2210048,02
84	363083,55	2210046,73
85	363082,63	2210045,33
60	363081,88	2210043,84
63:22:1206002:3Y2(11)		
86	363086,15	2209576,07
87	363083,52	2209655,08
88	363081,87	2209714,80
89	363083,47	2209571,68
90	363094,49	2209193,33
91	363099,63	2209091,15
92	363100,66	2209076,35
93	363101,12	2209061,34
94	363116,22	2208760,64
95	363117,23	2208716,29
96	363118,23	2208703,04
97	363119,35	2208672,66
98	363118,79	2208647,68
99	363121,78	2208516,23
100	363127,58	2208402,90
101	363127,25	2208413,02
102	363126,16	2208437,22
103	363126,40	2208466,34
104	363126,19	2208477,71
105	363125,07	2208519,79
106	363124,04	2208588,63
107	363123,63	2208604,98
108	363123,35	2208617,19
109	363123,14	2208640,97
110	363123,85	2208672,69
111	363122,72	2208703,30
112	363120,76	2208729,29
113	363118,72	2208760,91
114	363116,39	2208804,08
115	363113,54	2208841,39
116	363110,96	2208884,77
117	363109,27	2208921,46
118	363107,78	2208975,94
119	363106,96	2209017,54
120	363105,15	2209076,58
121	363102,25	2209117,87
122	363099,56	2209154,50
123	363094,61	2209236,69
124	363093,47	2209256,96
125	363092,36	2209282,63
126	363090,35	2209339,33

127	363089,20	2209386,11
128	363088,31	2209414,48
129	363088,87	2209431,06
130	363087,46	2209506,50
86	363086,15	2209576,07
63:22:1206002:3Y2(12)		
131	363039,88	2208310,49
132	363039,25	2208308,76
133	363043,70	2208308,90
134	363044,37	2208310,65
131	363039,88	2208310,49
63:22:1206002:3Y2(13)		
135	362857,49	2208304,11
136	362855,50	2208304,06
137	362855,50	2208302,76
138	362860,01	2208302,91
139	362860,01	2208304,19
135	362857,49	2208304,11
63:22:1206002:3Y2(14)		
140	362734,67	2208301,21
141	362734,68	2208300,64
142	362803,70	2208302,84
140	362734,67	2208301,21
63:22:1206002:3Y2(15)		
143	362855,50	2208299,99
144	362855,51	2208298,69
145	362860,01	2208298,92
146	362860,01	2208300,14
143	362855,50	2208299,99
63:22:1206001:3Y1, площадь 409 кв.м.		
63:22:1206001:3Y1(1)		
1	363070,85	2208307,04
2	363060,86	2208306,71
3	363070,75	2208302,27
4	363070,87	2208299,84
5	363091,18	2208290,85
6	363104,76	2208282,14
7	363104,61	2208285,25
8	363086,54	2208296,92
1	363070,85	2208307,04
63:22:1206001:3Y1(2)		
9	363077,51	2208310,30
10	363062,42	2208309,51
11	363071,85	2208309,83
12	363091,54	2208297,08
13	363104,44	2208288,74



14	363103,81	2208301,85
15	363103,79	2208302,07
9	363077,51	2208310,30
16	363098,49	2208302,42
17	363099,91	2208301,00
18	363098,49	2208299,58
19	363097,07	2208301,00
16	363098,49	2208302,42
63:22:1206001:3У1(3)		
20	363039,42	2208305,00
21	363039,42	2208304,00
22	363040,42	2208304,00
23	363040,42	2208305,00
20	363039,42	2208305,00
24	363057,31	2208305,04
25	363057,31	2208304,04
26	363058,31	2208304,04
27	363058,31	2208305,04
24	363057,31	2208305,04
63:22:1206001:3У2, площадь 167 кв.м.		
63:22:1206001:3У2(1)		
1	362855,51	2208298,68
2	362855,56	2208270,69
3	362856,24	2208271,37
4	362860,07	2208267,54
5	362860,06	2208270,80
6	362857,79	2208273,49
7	362860,06	2208273,58
8	362860,01	2208298,91
1	362855,51	2208298,68
63:22:1206001:3У2(2)		
9	362856,24	2208261,37
10	362855,58	2208262,03
11	362855,58	2208259,30
12	362856,44	2208258,37
13	362860,08	2208262,34
14	362860,07	2208265,20
9	362856,24	2208261,37
63:22:1206001:3У2(3)		
15	363038,25	2208305,97
16	363037,40	2208303,64
17	363041,14	2208302,21
18	363042,63	2208306,11
15	363038,25	2208305,97

19	363040,42	2208304,00
20	363039,42	2208304,00
21	363039,42	2208305,00
22	363040,42	2208305,00
19	363040,42	2208304,00
63:22:1206001:3У2(4)		
23	363056,40	2208306,56
24	363055,29	2208303,69
25	363056,47	2208303,24
26	363059,28	2208302,93
27	363060,69	2208306,70
23	363056,40	2208306,56
28	363058,31	2208304,04
29	363057,31	2208304,04
30	363057,31	2208305,04
31	363058,31	2208305,04
28	363058,31	2208304,04
63.22:1207002:3У1, площадь 2212 кв.м.		
63.22:1207002:3У1(1)		
1	359311,93	2213983,25
2	359311,93	2213982,25
3	359312,93	2213982,25
4	359312,93	2213983,25
1	359311,93	2213983,25
63.22:1207002:3У1(2)		
5	359297,16	2214018,01
6	359298,41	2214016,65
7	359286,47	2214006,83
8	359282,92	2214003,12
9	359298,42	2213978,21
10	359300,67	2213980,14
11	359307,19	2213985,44
12	359308,53	2213986,53
13	359308,53	2213985,96
14	359309,53	2213985,96
15	359309,53	2213986,96
16	359309,07	2213986,96
17	359310,30	2213987,96
18	359311,34	2213988,81
19	359303,36	2214000,25
20	359346,35	2214042,00
21	359350,73	2214045,18
22	359343,85	2214053,80
23	359323,93	2214037,64
24	359320,53	2214041,33

25	359308,78	2214030,16
26	359308,73	2214030,11
5	359297,16	2214018,01
63.22:1207002:3У1(3)		
27	359949,34	2213069,94
28	359946,97	2213045,39
29	359952,83	2213040,09
30	359970,90	2213021,80
31	359977,11	2213014,15
32	359979,44	2213038,39

33	359966,85	2213051,50
34	359958,30	2213059,47
27	359949,34	2213069,94
63:27:0000000:3791/чзу1, площадь 5 кв.м.		
1	355268,92	2220278,64
2	355269,77	2220277,59
3	355272,87	2220280,13
4	355272,06	2220281,10
1	355268,92	2220278,64

Приложение 3 - Каталог координат земельных участков под долгосрочное

пользование

Номер	Новый X	Новый Y
1	355188,63	2218528,24
2	355188,63	2218529,24
3	355189,63	2218529,24
4	355189,63	2218528,24
1	355188,63	2218528,24
5	355173,35	2218518,97
6	355176,28	2218520,92
7	355177,39	2218519,26
8	355174,46	2218517,30
5	355173,35	2218518,97
9	349762,28	2233069,61
10	349762,28	2233070,61
11	349761,28	2233070,61
12	349761,28	2233069,61
9	349762,28	2233069,61
13	349764,52	2233025,97
14	349764,52	2233026,97
15	349763,52	2233026,97
16	349763,52	2233025,97
13	349764,52	2233025,97
17	349734,20	2232734,57
18	349734,20	2232735,57
19	349733,20	2232735,57
20	349733,20	2232734,57
17	349734,20	2232734,57
21	349684,61	2232236,71
22	349684,61	2232237,71
23	349683,61	2232237,71
24	349683,61	2232236,71
21	349684,61	2232236,71
25	349634,20	2231739,52
26	349634,20	2231740,52
27	349633,20	2231740,52
28	349633,20	2231739,52
25	349634,20	2231739,52

29	349580,39	2231242,23
30	349580,39	2231243,23
31	349579,39	2231243,23
32	349579,39	2231242,23
29	349580,39	2231242,23
33	349578,56	2231223,94
34	349578,56	2231224,94
35	349577,56	2231224,94
36	349577,56	2231223,94
33	349578,56	2231223,94
37	349577,35	2231201,24
38	349577,35	2231202,24
39	349576,35	2231202,24
40	349576,35	2231201,24
37	349577,35	2231201,24
41	349577,34	2231197,92
42	349577,34	2231198,92
43	349576,34	2231198,92
44	349576,34	2231197,92
41	349577,34	2231197,92
45	349577,15	2231186,27
46	349577,15	2231187,27
47	349576,15	2231187,27
48	349576,15	2231186,27
45	349577,15	2231186,27
49	349576,64	2231184,34
50	349576,64	2231185,34
51	349575,64	2231185,34
52	349575,64	2231184,34
49	349576,64	2231184,34
53	349577,33	2231181,69
54	349577,33	2231182,69
55	349576,33	2231182,69
56	349576,33	2231181,69
53	349577,33	2231181,69

57	349552,91	2231199,06
58	349552,91	2231200,06
59	349551,91	2231200,06
60	349551,91	2231199,06
57	349552,91	2231199,06
61	349552,80	2231188,33
62	349552,80	2231189,33
63	349551,80	2231189,33
64	349551,80	2231188,33
61	349552,80	2231188,33
65	349602,94	2231196,14
66	349602,94	2231197,14
67	349601,94	2231197,14
68	349601,94	2231196,14
65	349602,94	2231196,14
69	349602,83	2231185,41
70	349602,83	2231186,41
71	349601,83	2231186,41
72	349601,83	2231185,41
69	349602,83	2231185,41
73	349602,25	2231161,06
74	349602,25	2231162,06
75	349601,25	2231162,06
76	349601,25	2231161,06
73	349602,25	2231161,06
77	349600,86	2231131,35
78	349600,86	2231132,35
79	349599,86	2231132,35
80	349599,86	2231131,35
77	349600,86	2231131,35
81	349574,28	2231131,70
82	349574,28	2231132,70
83	349573,28	2231132,70
84	349573,28	2231131,70
81	349574,28	2231131,70
85	349577,35	2231148,46
86	349577,35	2231149,46
87	349576,35	2231149,46
88	349576,35	2231148,46

85	349577,35	2231148,46
89	349577,00	2231161,57
90	349577,00	2231162,57
91	349576,00	2231162,57
92	349576,00	2231161,57
89	349577,00	2231161,57
93	349576,44	2231166,18
94	349576,44	2231167,18
95	349575,44	2231167,18
96	349575,44	2231166,18
93	349576,44	2231166,18
97	349552,79	2231163,63
98	349552,79	2231164,63
99	349551,79	2231164,63
100	349551,79	2231163,63
97	349552,79	2231163,63
101	349550,61	2231132,80
102	349550,61	2231133,80
103	349549,61	2231133,80
104	349549,61	2231132,80
101	349550,61	2231132,80
105	349563,93	2231046,19
106	349563,93	2231047,19
107	349562,93	2231047,19
108	349562,93	2231046,19
105	349563,93	2231046,19
109	349562,57	2231031,60
110	349562,57	2231032,60
111	349561,57	2231032,60
112	349561,57	2231031,60
109	349562,57	2231031,60
113	349563,28	2231038,81
114	349563,28	2231039,81
115	349562,28	2231039,81
116	349562,28	2231038,81
113	349563,28	2231038,81
117	349533,79	2230744,76
118	349533,79	2230745,76

119	349532,79	2230745,76
120	349532,79	2230744,76
117	349533,79	2230744,76
121	349433,51	2229749,70
122	349433,51	2229750,70
123	349432,51	2229750,70
124	349432,51	2229749,70
121	349433,51	2229749,70
125	349382,76	2229252,87
126	349382,76	2229253,87
127	349381,76	2229253,87
128	349381,76	2229252,87
125	349382,76	2229252,87
129	349332,43	2228755,08
130	349332,43	2228756,08
131	349331,43	2228756,08
132	349331,43	2228755,08
129	349332,43	2228755,08
133	349283,02	2228257,57
134	349283,02	2228258,57
135	349282,02	2228258,57
136	349282,02	2228257,57
133	349283,02	2228257,57
137	349264,38	2228074,28
138	349264,38	2228075,28
139	349263,38	2228075,28
140	349263,38	2228074,28
137	349264,38	2228074,28
141	349262,92	2228058,77
142	349262,92	2228059,77
143	349261,92	2228059,77
144	349261,92	2228058,77
141	349262,92	2228058,77
145	349232,46	2227759,97
146	349232,46	2227760,97
147	349231,46	2227760,97
148	349231,46	2227759,97
145	349232,46	2227759,97

149	349230,10	2227742,87
150	349230,10	2227743,87
151	349229,10	2227743,87
152	349229,10	2227742,87
149	349230,10	2227742,87
153	349258,90	2227748,80
154	349258,90	2227749,80
155	349257,90	2227749,80
156	349257,90	2227748,80
153	349258,90	2227748,80
157	349207,69	2227739,72
158	349207,69	2227740,72
159	349206,69	2227740,72
160	349206,69	2227739,72
157	349207,69	2227739,72
161	349194,53	2227534,57
162	349194,53	2227535,57
163	349193,53	2227535,57
164	349193,53	2227534,57
161	349194,53	2227534,57
165	349195,34	2227524,50
166	349195,34	2227525,50
167	349194,34	2227525,50
168	349194,34	2227524,50
165	349195,34	2227524,50
169	349209,88	2227552,81
170	349209,88	2227553,81
171	349208,88	2227553,81
172	349208,88	2227552,81
169	349209,88	2227552,81
173	349216,94	2227539,09
174	349216,94	2227540,09
175	349215,94	2227540,09
176	349215,94	2227539,09
173	349216,94	2227539,09
177	349217,85	2227536,49
178	349217,85	2227537,49
179	349216,85	2227537,49
180	349216,85	2227536,49

177	349217,85	2227536,49
181	349218,47	2227531,63
182	349218,47	2227532,63
183	349217,47	2227532,63
184	349217,47	2227531,63
181	349218,47	2227531,63
185	349244,58	2227547,46
186	349244,58	2227548,46
187	349243,58	2227548,46
188	349243,58	2227547,46
185	349244,58	2227547,46
189	349244,90	2227538,52
190	349244,90	2227539,52
191	349243,90	2227539,52
192	349243,90	2227538,52
189	349244,90	2227538,52
193	349249,72	2227521,04
194	349249,72	2227522,04
195	349248,72	2227522,04
196	349248,72	2227521,04
193	349249,72	2227521,04
197	349251,24	2227513,24
198	349251,24	2227514,24
199	349250,24	2227514,24
200	349250,24	2227513,24
197	349251,24	2227513,24
201	349224,93	2227512,94
202	349224,93	2227513,94
203	349223,93	2227513,94
204	349223,93	2227512,94
201	349224,93	2227512,94
205	349226,55	2227506,09
206	349226,55	2227507,09
207	349225,55	2227507,09
208	349225,55	2227506,09
205	349226,55	2227506,09
209	349228,10	2227501,87
210	349228,10	2227502,87

211	349227,10	2227502,87
212	349227,10	2227501,87
209	349228,10	2227501,87
213	349229,46	2227492,59
214	349229,46	2227493,59
215	349228,46	2227493,59
216	349228,46	2227492,59
213	349229,46	2227492,59
217	349234,18	2227487,37
218	349234,18	2227488,37
219	349233,18	2227488,37
220	349233,18	2227487,37
217	349234,18	2227487,37
221	349205,74	2227507,17
222	349205,74	2227508,17
223	349204,74	2227508,17
224	349204,74	2227507,17
221	349205,74	2227507,17
225	349206,14	2227500,99
226	349206,14	2227501,99
227	349205,14	2227501,99
228	349205,14	2227500,99
225	349206,14	2227500,99
229	349201,89	2227462,34
230	349201,89	2227463,34
231	349200,89	2227463,34
232	349200,89	2227462,34
229	349201,89	2227462,34
233	349218,15	2227457,85
234	349218,15	2227458,85
235	349217,15	2227458,85
236	349217,15	2227457,85
233	349218,15	2227457,85
237	349199,26	2227438,82
238	349199,26	2227439,82
239	349198,26	2227439,82
240	349198,26	2227438,82
237	349199,26	2227438,82

241	349175,12	2227439,56
242	349175,12	2227440,56
243	349174,12	2227440,56
244	349174,12	2227439,56
241	349175,12	2227439,56
245	349174,09	2227427,74
246	349174,09	2227428,74
247	349173,09	2227428,74
248	349173,09	2227427,74
245	349174,09	2227427,74
249	349198,09	2227426,79
250	349198,09	2227427,79
251	349197,09	2227427,79
252	349197,09	2227426,79
249	349198,09	2227426,79
253	349197,78	2227423,73
254	349197,78	2227424,73
255	349196,78	2227424,73
256	349196,78	2227423,73
253	349197,78	2227423,73
257	349225,11	2227448,37
258	349225,11	2227449,37
259	349224,11	2227449,37
260	349224,11	2227448,37
257	349225,11	2227448,37
261	349183,93	2227279,56
262	349183,93	2227280,56
263	349182,93	2227280,56
264	349182,93	2227279,56
261	349183,93	2227279,56
265	349144,67	2226908,56
266	349144,67	2226909,56
267	349143,67	2226909,56
268	349143,67	2226908,56
265	349144,67	2226908,56
269	349147,39	2226873,59
270	349147,39	2226874,59
271	349146,39	2226874,59
272	349146,39	2226873,59

269	349147,39	2226873,59
273	349171,78	2226875,30
274	349171,78	2226876,30
275	349170,78	2226876,30
276	349170,78	2226875,30
273	349171,78	2226875,30
277	349171,75	2226845,93
278	349171,75	2226846,93
279	349170,75	2226846,93
280	349170,75	2226845,93
277	349171,75	2226845,93
281	349148,00	2226843,63
282	349148,00	2226844,63
283	349147,00	2226844,63
284	349147,00	2226843,63
281	349148,00	2226843,63
285	349143,89	2226798,74
286	349143,89	2226799,74
287	349142,89	2226799,74
288	349142,89	2226798,74
285	349143,89	2226798,74
289	349124,92	2226790,00
290	349124,92	2226791,00
291	349123,92	2226791,00
292	349123,92	2226790,00
289	349124,92	2226790,00
293	349074,86	2226783,02
294	349074,86	2226784,02
295	349073,86	2226784,02
296	349073,86	2226783,02
293	349074,86	2226783,02
297	349120,70	2226843,08
298	349120,70	2226844,08
299	349119,70	2226844,08
300	349119,70	2226843,08
297	349120,70	2226843,08
301	349123,25	2226872,20
302	349123,25	2226873,20

303	349122,25	2226873,20
304	349122,25	2226872,20
301	349123,25	2226872,20
305	349200,43	2226773,07
306	349200,43	2226774,07
307	349199,43	2226774,07
308	349199,43	2226773,07
305	349200,43	2226773,07
309	349174,88	2226792,08
310	349174,88	2226793,08
311	349173,88	2226793,08
312	349173,88	2226792,08
309	349174,88	2226792,08
313	349125,39	2226767,06
314	349125,39	2226768,06
315	349124,39	2226768,06
316	349124,39	2226767,06
313	349125,39	2226767,06
317	349144,37	2226759,41
318	349144,37	2226760,41
319	349143,37	2226760,41
320	349143,37	2226759,41
317	349144,37	2226759,41
321	349149,88	2226752,20
322	349149,88	2226753,20
323	349148,88	2226753,20
324	349148,88	2226752,20
321	349149,88	2226752,20
325	349150,28	2226749,41
326	349150,28	2226750,41
327	349149,28	2226750,41
328	349149,28	2226749,41
325	349150,28	2226749,41
329	349126,86	2226749,29
330	349126,86	2226750,29
331	349125,86	2226750,29
332	349125,86	2226749,29
329	349126,86	2226749,29

333	349126,15	2226745,39
334	349126,15	2226746,39
335	349125,15	2226746,39
336	349125,15	2226745,39
333	349126,15	2226745,39
337	349175,38	2226768,10
338	349175,38	2226769,10
339	349174,38	2226769,10
340	349174,38	2226768,10
337	349175,38	2226768,10
341	349175,63	2226752,39
342	349175,63	2226753,39
343	349174,63	2226753,39
344	349174,63	2226752,39
341	349175,63	2226752,39
345	349174,86	2226749,46
346	349174,86	2226750,46
347	349173,86	2226750,46
348	349173,86	2226749,46
345	349174,86	2226749,46
349	349150,80	2226678,09
350	349150,80	2226679,09
351	349149,80	2226679,09
352	349149,80	2226678,09
349	349150,80	2226678,09
353	349101,44	2226454,74
354	349101,44	2226455,74
355	349100,44	2226455,74
356	349100,44	2226454,74
353	349101,44	2226454,74
357	349085,65	2226294,71
358	349085,65	2226295,71
359	349084,65	2226295,71
360	349084,65	2226294,71
357	349085,65	2226294,71
361	349035,34	2225790,31
362	349035,34	2225791,31
363	349034,34	2225791,31
364	349034,34	2225790,31



361	349035,34	2225790,31
365	349019,85	2225661,99
366	349019,85	2225662,99
367	349018,85	2225662,99
368	349018,85	2225661,99
365	349019,85	2225661,99
369	349184,33	2225335,37
370	349184,33	2225336,37
371	349183,33	2225336,37
372	349183,33	2225335,37
369	349184,33	2225335,37
373	349318,79	2225060,66
374	349318,79	2225061,66
375	349317,79	2225061,66
376	349317,79	2225060,66
373	349318,79	2225060,66
377	349323,89	2225051,11
378	349323,89	2225052,11
379	349322,89	2225052,11
380	349322,89	2225051,11
377	349323,89	2225051,11
381	349438,75	2224825,86
382	349438,75	2224826,86
383	349437,75	2224826,86
384	349437,75	2224825,86
381	349438,75	2224825,86
385	349439,86	2224823,62
386	349439,86	2224824,62
387	349438,86	2224824,62
388	349438,86	2224823,62
385	349439,86	2224823,62
389	349463,21	2224834,40
390	349463,21	2224835,40
391	349462,21	2224835,40
392	349462,21	2224834,40
389	349463,21	2224834,40
393	349413,12	2224821,18
394	349413,12	2224822,18

395	349412,12	2224822,18
396	349412,12	2224821,18
393	349413,12	2224821,18
397	349411,46	2224882,07
398	349411,46	2224883,07
399	349410,46	2224883,07
400	349410,46	2224882,07
397	349411,46	2224882,07
401	349636,52	2224431,97
402	349636,52	2224432,97
403	349635,52	2224432,97
404	349635,52	2224431,97
401	349636,52	2224431,97
405	349859,45	2223988,05
406	349859,45	2223989,05
407	349858,45	2223989,05
408	349858,45	2223988,05
405	349859,45	2223988,05
409	350039,91	2223636,60
410	350039,91	2223637,60
411	350038,91	2223637,60
412	350038,91	2223636,60
409	350039,91	2223636,60
413	350014,55	2223585,72
414	350014,55	2223586,72
415	350013,55	2223586,72
416	350013,55	2223585,72
413	350014,55	2223585,72
417	350037,56	2223555,70
418	350037,56	2223556,70
419	350036,56	2223556,70
420	350036,56	2223555,70
417	350037,56	2223555,70
421	350050,28	2223538,26
422	350050,28	2223539,26
423	350049,28	2223539,26
424	350049,28	2223538,26
421	350050,28	2223538,26

425	350055,01	2223522,81
426	350055,01	2223523,81
427	350054,01	2223523,81
428	350054,01	2223522,81
425	350055,01	2223522,81
429	350056,20	2223519,89
430	350056,20	2223520,89
431	350055,20	2223520,89
432	350055,20	2223519,89
429	350056,20	2223519,89
433	350040,68	2223508,42
434	350040,68	2223509,42
435	350039,68	2223509,42
436	350039,68	2223508,42
433	350040,68	2223508,42
437	350046,24	2223501,08
438	350046,24	2223502,08
439	350045,24	2223502,08
440	350045,24	2223501,08
437	350046,24	2223501,08
441	350007,91	2223468,66
442	350007,91	2223469,66
443	350006,91	2223469,66
444	350006,91	2223468,66
441	350007,91	2223468,66
445	350080,14	2223539,39
446	350080,14	2223540,39
447	350079,14	2223540,39
448	350079,14	2223539,39
445	350080,14	2223539,39
449	350086,06	2223531,35
450	350086,06	2223532,35
451	350085,06	2223532,35
452	350085,06	2223531,35
449	350086,06	2223531,35
453	350136,29	2223547,05
454	350136,29	2223548,05
455	350135,29	2223548,05
456	350135,29	2223547,05

453	350136,29	2223547,05
457	350097,52	2223515,43
458	350097,52	2223516,43
459	350096,52	2223516,43
460	350096,52	2223515,43
457	350097,52	2223515,43
461	350107,09	2223502,19
462	350107,09	2223503,19
463	350106,09	2223503,19
464	350106,09	2223502,19
461	350107,09	2223502,19
465	350057,36	2223485,63
466	350057,36	2223486,63
467	350056,36	2223486,63
468	350056,36	2223485,63
465	350057,36	2223485,63
469	350062,80	2223470,59
470	350062,80	2223471,59
471	350061,80	2223471,59
472	350061,80	2223470,59
469	350062,80	2223470,59
473	350076,26	2223490,11
474	350076,26	2223491,11
475	350075,26	2223491,11
476	350075,26	2223490,11
473	350076,26	2223490,11
477	350082,87	2223486,59
478	350082,87	2223487,59
479	350081,87	2223487,59
480	350081,87	2223486,59
477	350082,87	2223486,59
481	350084,03	2223484,08
482	350084,03	2223485,08
483	350083,03	2223485,08
484	350083,03	2223484,08
481	350084,03	2223484,08
485	350105,27	2223461,87
486	350105,27	2223462,87

487	350104,27	2223462,87
488	350104,27	2223461,87
485	350105,27	2223461,87
489	350131,10	2223420,64
490	350131,10	2223421,64
491	350130,10	2223421,64
492	350130,10	2223420,64
489	350131,10	2223420,64
493	350118,08	2223400,49
494	350118,08	2223401,49
495	350117,08	2223401,49
496	350117,08	2223400,49
493	350118,08	2223400,49
497	350161,26	2223431,84
498	350160,63	2223432,62
499	350159,85	2223431,99
500	350160,48	2223431,21
497	350161,26	2223431,84
501	350133,18	2223380,10
502	350133,18	2223381,10
503	350132,18	2223381,10
504	350132,18	2223380,10
501	350133,18	2223380,10
505	350151,34	2223397,01
506	350151,34	2223398,01
507	350150,34	2223398,01
508	350150,34	2223397,01
505	350151,34	2223397,01
509	350151,05	2223391,34
510	350151,05	2223392,34
511	350150,05	2223392,34
512	350150,05	2223391,34
509	350151,05	2223391,34
513	350152,05	2223389,12
514	350152,05	2223390,12
515	350151,05	2223390,12
516	350151,05	2223389,12
513	350152,05	2223389,12

517	350158,09	2223388,51
518	350158,09	2223389,51
519	350157,09	2223389,51
520	350157,09	2223388,51
517	350158,09	2223388,51
521	350203,95	2223324,48
522	350203,95	2223325,48
523	350202,95	2223325,48
524	350202,95	2223324,48
521	350203,95	2223324,48
525	350213,99	2223299,87
526	350213,99	2223300,87
527	350212,99	2223300,87
528	350212,99	2223299,87
525	350213,99	2223299,87
529	350524,58	2222665,88
530	350524,58	2222666,88
531	350523,58	2222666,88
532	350523,58	2222665,88
529	350524,58	2222665,88
533	350560,88	2222584,74
534	350560,88	2222585,74
535	350559,88	2222585,74
536	350559,88	2222584,74
533	350560,88	2222584,74
537	350788,43	2222240,93
538	350788,43	2222241,93
539	350787,43	2222241,93
540	350787,43	2222240,93
537	350788,43	2222240,93
541	350820,24	2222189,99
542	350820,24	2222190,99
543	350819,24	2222190,99
544	350819,24	2222189,99
541	350820,24	2222189,99
545	350839,83	2222177,41
546	350839,83	2222178,41
547	350838,83	2222178,41
548	350838,83	2222177,41

545	350839,83	2222177,41
549	350846,42	2222172,14
550	350846,42	2222173,14
551	350845,42	2222173,14
552	350845,42	2222172,14
549	350846,42	2222172,14
553	351169,90	2221913,47
554	351169,90	2221914,47
555	351168,90	2221914,47
556	351168,90	2221913,47
553	351169,90	2221913,47
557	351480,18	2221661,51
558	351480,18	2221662,51
559	351479,18	2221662,51
560	351479,18	2221661,51
557	351480,18	2221661,51
561	351577,73	2221679,71
562	351577,73	2221680,71
563	351576,73	2221680,71
564	351576,73	2221679,71
561	351577,73	2221679,71
565	352074,47	2221762,53
566	352074,47	2221763,53
567	352073,47	2221763,53
568	352073,47	2221762,53
565	352074,47	2221762,53
569	352252,97	2221788,49
570	352252,97	2221789,49
571	352251,97	2221789,49
572	352251,97	2221788,49
569	352252,97	2221788,49
573	352264,18	2221768,81
574	352264,18	2221769,81
575	352263,18	2221769,81
576	352263,18	2221768,81
573	352264,18	2221768,81
577	352256,14	2221818,13
578	352256,14	2221819,13

579	352255,14	2221819,13
580	352255,14	2221818,13
577	352256,14	2221818,13
581	352283,83	2221822,75
582	352283,83	2221823,75
583	352282,83	2221823,75
584	352282,83	2221822,75
581	352283,83	2221822,75
585	352287,57	2221822,95
586	352287,57	2221823,95
587	352286,57	2221823,95
588	352286,57	2221822,95
585	352287,57	2221822,95
589	352291,52	2221823,65
590	352291,52	2221824,65
591	352290,52	2221824,65
592	352290,52	2221823,65
589	352291,52	2221823,65
593	352287,06	2221790,93
594	352287,06	2221791,93
595	352286,06	2221791,93
596	352286,06	2221790,93
593	352287,06	2221790,93
597	352288,79	2221794,79
598	352288,79	2221795,79
599	352287,79	2221795,79
600	352287,79	2221794,79
597	352288,79	2221794,79
601	352292,01	2221773,45
602	352292,01	2221774,45
603	352291,01	2221774,45
604	352291,01	2221773,45
601	352292,01	2221773,45
605	352295,61	2221772,65
606	352295,61	2221773,65
607	352294,61	2221773,65
608	352294,61	2221772,65
605	352295,61	2221772,65

609	352300,58	2221773,38
610	352300,58	2221774,38
611	352299,58	2221774,38
612	352299,58	2221773,38
609	352300,58	2221773,38
613	352309,19	2221776,03
614	352309,19	2221777,03
615	352308,19	2221777,03
616	352308,19	2221776,03
613	352309,19	2221776,03
617	352291,91	2221791,88
618	352291,91	2221792,88
619	352290,91	2221792,88
620	352290,91	2221791,88
617	352291,91	2221791,88
621	352293,07	2221795,79
622	352293,07	2221796,79
623	352292,07	2221796,79
624	352292,07	2221795,79
621	352293,07	2221795,79
625	352296,39	2221795,74
626	352296,39	2221796,74
627	352295,39	2221796,74
628	352295,39	2221795,74
625	352296,39	2221795,74
629	352301,27	2221794,22
630	352301,27	2221795,22
631	352300,27	2221795,22
632	352300,27	2221794,22
629	352301,27	2221794,22
633	352303,10	2221796,61
634	352303,10	2221797,61
635	352302,10	2221797,61
636	352302,10	2221796,61
633	352303,10	2221796,61
637	352302,84	2221825,65
638	352302,84	2221826,65
639	352301,84	2221826,65
640	352301,84	2221825,65

637	352302,84	2221825,65
641	352357,12	2221834,88
642	352357,12	2221835,88
643	352356,12	2221835,88
644	352356,12	2221834,88
641	352357,12	2221834,88
645	352361,80	2221805,81
646	352361,80	2221806,81
647	352360,80	2221806,81
648	352360,80	2221805,81
645	352361,80	2221805,81
649	352365,14	2221808,41
650	352365,14	2221809,41
651	352364,14	2221809,41
652	352364,14	2221808,41
649	352365,14	2221808,41
653	352364,22	2221785,73
654	352364,22	2221786,73
655	352363,22	2221786,73
656	352363,22	2221785,73
653	352364,22	2221785,73
657	352446,96	2221827,89
658	352446,96	2221828,89
659	352445,96	2221828,89
660	352445,96	2221827,89
657	352446,96	2221827,89
661	352521,04	2221728,98
662	352521,04	2221729,98
663	352520,04	2221729,98
664	352520,04	2221728,98
661	352521,04	2221728,98
665	352668,37	2221550,41
666	352668,37	2221551,41
667	352667,37	2221551,41
668	352667,37	2221550,41
665	352668,37	2221550,41
669	352675,30	2221542,02
670	352675,30	2221543,02

671	352674,30	2221543,02
672	352674,30	2221542,02
669	352675,30	2221542,02
673	353034,62	2221125,15
674	353034,62	2221126,15
675	353033,62	2221126,15
676	353033,62	2221125,15
673	353034,62	2221125,15
677	353036,12	2221102,20
678	353036,12	2221103,20
679	353035,12	2221103,20
680	353035,12	2221102,20
677	353036,12	2221102,20
681	353038,41	2221100,17
682	353038,41	2221101,17
683	353037,41	2221101,17
684	353037,41	2221100,17
681	353038,41	2221100,17
685	353044,20	2221075,37
686	353044,20	2221076,37
687	353043,20	2221076,37
688	353043,20	2221075,37
685	353044,20	2221075,37
689	353157,47	2220957,65
690	353157,47	2220958,65
691	353156,47	2220958,65
692	353156,47	2220957,65
689	353157,47	2220957,65
693	353477,58	2220569,69
694	353477,58	2220570,69
695	353476,58	2220570,69
696	353476,58	2220569,69
693	353477,58	2220569,69
697	353794,48	2220185,24
698	353794,48	2220186,24
699	353793,48	2220186,24
700	353793,48	2220185,24
697	353794,48	2220185,24

701	353797,28	2220178,25
702	353797,28	2220179,25
703	353796,28	2220179,25
704	353796,28	2220178,25
701	353797,28	2220178,25
705	353754,62	2220059,99
706	353754,62	2220060,99
707	353753,62	2220060,99
708	353753,62	2220059,99
705	353754,62	2220059,99
709	354011,35	2219796,61
710	354011,35	2219797,61
711	354010,35	2219797,61
712	354010,35	2219796,61
709	354011,35	2219796,61
713	354025,74	2219778,04
714	354025,74	2219779,04
715	354024,74	2219779,04
716	354024,74	2219778,04
713	354025,74	2219778,04
717	353989,46	2219709,83
718	353989,46	2219710,83
719	353988,46	2219710,83
720	353988,46	2219709,83
717	353989,46	2219709,83
721	353992,28	2219708,32
722	353992,28	2219709,32
723	353991,28	2219709,32
724	353991,28	2219708,32
721	353992,28	2219708,32
725	353995,06	2219702,33
726	353995,06	2219703,33
727	353994,06	2219703,33
728	353994,06	2219702,33
725	353995,06	2219702,33
729	353989,68	2219702,95
730	353989,68	2219703,95
731	353988,68	2219703,95
732	353988,68	2219702,95

729	353989,68	2219702,95
733	353987,74	2219698,87
734	353987,74	2219699,87
735	353986,74	2219699,87
736	353986,74	2219698,87
733	353987,74	2219698,87
737	353986,47	2219704,63
738	353986,47	2219705,63
739	353985,47	2219705,63
740	353985,47	2219704,63
737	353986,47	2219704,63
741	353985,50	2219700,76
742	353985,50	2219701,76
743	353984,50	2219701,76
744	353984,50	2219700,76
741	353985,50	2219700,76
745	354003,87	2219690,44
746	354003,87	2219691,44
747	354002,87	2219691,44
748	354002,87	2219690,44
745	354003,87	2219690,44
749	354005,32	2219687,24
750	354005,32	2219688,24
751	354004,32	2219688,24
752	354004,32	2219687,24
749	354005,32	2219687,24
753	353947,86	2219687,58
754	353947,86	2219688,58
755	353946,86	2219688,58
756	353946,86	2219687,58
753	353947,86	2219687,58
757	353973,12	2219664,03
758	353973,12	2219665,03
759	353972,12	2219665,03
760	353972,12	2219664,03
757	353973,12	2219664,03
761	353991,33	2219662,92
762	353991,33	2219663,92

763	353990,33	2219663,92
764	353990,33	2219662,92
761	353991,33	2219662,92
765	353969,08	2219720,94
766	353969,08	2219721,94
767	353968,08	2219721,94
768	353968,08	2219720,94
765	353969,08	2219720,94
769	353966,14	2219715,79
770	353966,14	2219716,79
771	353965,14	2219716,79
772	353965,14	2219715,79
769	353966,14	2219715,79
773	353965,33	2219712,66
774	353965,33	2219713,66
775	353964,33	2219713,66
776	353964,33	2219712,66
773	353965,33	2219712,66
777	353962,12	2219712,43
778	353962,12	2219713,43
779	353961,12	2219713,43
780	353961,12	2219712,43
777	353962,12	2219712,43
781	353908,32	2219618,46
782	353908,32	2219619,46
783	353907,32	2219619,46
784	353907,32	2219618,46
781	353908,32	2219618,46
785	353924,23	2219604,63
786	353924,23	2219605,63
787	353923,23	2219605,63
788	353923,23	2219604,63
785	353924,23	2219604,63
789	353928,15	2219601,28
790	353928,15	2219602,28
791	353927,15	2219602,28
792	353927,15	2219601,28
789	353928,15	2219601,28

793	353923,09	2219596,04
794	353923,09	2219597,04
795	353922,09	2219597,04
796	353922,09	2219596,04
793	353923,09	2219596,04
797	353946,90	2219586,67
798	353946,90	2219587,67
799	353945,90	2219587,67
800	353945,90	2219586,67
797	353946,90	2219586,67
801	357650,30	2216505,12
802	357650,30	2216506,12
803	357649,30	2216506,12
804	357649,30	2216505,12
801	357650,30	2216505,12
805	357653,20	2216482,26
806	357653,20	2216483,26
807	357652,20	2216483,26
808	357652,20	2216482,26
805	357653,20	2216482,26
809	357664,78	2216483,81
810	357664,78	2216484,81
811	357663,78	2216484,81
812	357663,78	2216483,81
809	357664,78	2216483,81
813	357664,16	2216485,22
814	357664,16	2216486,22
815	357663,16	2216486,22
816	357663,16	2216485,22
813	357664,16	2216485,22
817	357678,62	2216486,44
818	357678,62	2216487,44
819	357677,62	2216487,44
820	357677,62	2216486,44
817	357678,62	2216486,44
821	357677,61	2216462,60
822	357677,61	2216463,60
823	357676,61	2216463,60
824	357676,61	2216462,60

821	357677,61	2216462,60
825	357857,71	2216275,48
826	357857,71	2216276,48
827	357856,71	2216276,48
828	357856,71	2216275,48
825	357857,71	2216275,48
829	357895,74	2216154,42
830	357895,74	2216155,42
831	357894,74	2216155,42
832	357894,74	2216154,42
829	357895,74	2216154,42
833	357898,95	2216149,21
834	357898,95	2216150,21
835	357897,95	2216150,21
836	357897,95	2216149,21
833	357898,95	2216149,21
837	358119,99	2215811,40
838	358119,99	2215812,40
839	358118,99	2215812,40
840	358118,99	2215811,40
837	358119,99	2215811,40
841	358130,99	2215794,74
842	358130,99	2215795,74
843	358129,99	2215795,74
844	358129,99	2215794,74
841	358130,99	2215794,74
845	358172,66	2215729,94
846	358172,66	2215730,94
847	358171,66	2215730,94
848	358171,66	2215729,94
845	358172,66	2215729,94
849	358445,80	2215311,63
850	358445,80	2215312,63
851	358444,80	2215312,63
852	358444,80	2215311,63
849	358445,80	2215311,63
853	358719,39	2214893,22
854	358719,39	2214894,22



855	358718,39	2214894,22
856	358718,39	2214893,22
853	358719,39	2214893,22
857	358992,99	2214474,74
858	358992,99	2214475,74
859	358991,99	2214475,74
860	358991,99	2214474,74
857	358992,99	2214474,74
861	359237,82	2214100,36
862	359237,82	2214101,36
863	359236,82	2214101,36
864	359236,82	2214100,36
861	359237,82	2214100,36
865	359273,41	2214061,23
866	359273,41	2214062,23
867	359272,41	2214062,23
868	359272,41	2214061,23
865	359273,41	2214061,23
869	359282,99	2214050,92
870	359282,99	2214051,92
871	359281,99	2214051,92
872	359281,99	2214050,92
869	359282,99	2214050,92
873	359296,33	2214036,26
874	359296,33	2214037,26
875	359295,33	2214037,26
876	359295,33	2214036,26
873	359296,33	2214036,26
877	359321,37	2214008,97
878	359321,37	2214009,97
879	359320,37	2214009,97
880	359320,37	2214008,97
877	359321,37	2214008,97
881	359301,88	2213993,20
882	359301,88	2213994,20
883	359300,88	2213994,20
884	359300,88	2213993,20
881	359301,88	2213993,20

885	359309,53	2213985,96
886	359309,53	2213986,96
887	359308,53	2213986,96
888	359308,53	2213985,96
885	359309,53	2213985,96
889	359312,93	2213982,25
890	359312,93	2213983,25
891	359311,93	2213983,25
892	359311,93	2213982,25
889	359312,93	2213982,25
893	359328,54	2214001,25
894	359328,54	2214002,25
895	359327,54	2214002,25
896	359327,54	2214001,25
893	359328,54	2214001,25
897	359329,47	2213998,96
898	359329,47	2213999,96
899	359328,47	2213999,96
900	359328,47	2213998,96
897	359329,47	2213998,96
901	359332,75	2213996,63
902	359332,75	2213997,63
903	359331,75	2213997,63
904	359331,75	2213996,63
901	359332,75	2213996,63
905	359333,83	2213994,76
906	359333,83	2213995,76
907	359332,83	2213995,76
908	359332,83	2213994,76
905	359333,83	2213994,76
909	359340,80	2214025,39
910	359340,80	2214026,39
911	359339,80	2214026,39
912	359339,80	2214025,39
909	359340,80	2214025,39
913	359348,68	2214016,75
914	359348,68	2214017,75
915	359347,68	2214017,75
916	359347,68	2214016,75

913	359348,68	2214016,75
917	359353,16	2214011,82
918	359353,16	2214012,82
919	359352,16	2214012,82
920	359352,16	2214011,82
917	359353,16	2214011,82
921	359354,07	2213973,96
922	359354,07	2213974,96
923	359353,07	2213974,96
924	359353,07	2213973,96
921	359354,07	2213973,96
925	359559,29	2213652,70
926	359559,29	2213653,70
927	359558,29	2213653,70
928	359558,29	2213652,70
925	359559,29	2213652,70
929	359726,85	2213392,80
930	359726,85	2213393,80
931	359725,85	2213393,80
932	359725,85	2213392,80
929	359726,85	2213392,80
933	359735,65	2213377,40
934	359735,65	2213378,40
935	359734,65	2213378,40
936	359734,65	2213377,40
933	359735,65	2213377,40
937	359745,99	2213360,88
938	359745,99	2213361,88
939	359744,99	2213361,88
940	359744,99	2213360,88
937	359745,99	2213360,88
941	359759,02	2213341,83
942	359759,02	2213342,83
943	359758,02	2213342,83
944	359758,02	2213341,83
941	359759,02	2213341,83
945	359838,08	2213238,85
946	359838,08	2213239,85

947	359837,08	2213239,85
948	359837,08	2213238,85
945	359838,08	2213238,85
949	359962,54	2213077,60
950	359962,54	2213078,60
951	359961,54	2213078,60
952	359961,54	2213077,60
949	359962,54	2213077,60
953	359957,70	2213032,98
954	359957,70	2213033,98
955	359956,70	2213033,98
956	359956,70	2213032,98
953	359957,70	2213032,98
957	359956,03	2213013,56
958	359956,03	2213014,56
959	359955,03	2213014,56
960	359955,03	2213013,56
957	359956,03	2213013,56
961	359953,87	2212986,04
962	359953,87	2212987,04
963	359952,87	2212987,04
964	359952,87	2212986,04
961	359953,87	2212986,04
965	360066,65	2212815,40
966	360066,65	2212816,40
967	360065,65	2212816,40
968	360065,65	2212815,40
965	360066,65	2212815,40
969	360214,95	2212592,23
970	360214,95	2212593,23
971	360213,95	2212593,23
972	360213,95	2212592,23
969	360214,95	2212592,23
973	360205,25	2212604,87
974	360205,25	2212605,87
975	360204,25	2212605,87
976	360204,25	2212604,87
973	360205,25	2212604,87

977	360223,59	2212579,03
978	360223,59	2212580,03
979	360222,59	2212580,03
980	360222,59	2212579,03
977	360223,59	2212579,03
981	360349,61	2212403,32
982	360349,61	2212404,32
983	360348,61	2212404,32
984	360348,61	2212403,32
981	360349,61	2212403,32
985	360357,79	2212393,82
986	360357,79	2212394,82
987	360356,79	2212394,82
988	360356,79	2212393,82
985	360357,79	2212393,82
989	360372,43	2212374,64
990	360372,43	2212375,64
991	360371,43	2212375,64
992	360371,43	2212374,64
989	360372,43	2212374,64
993	360338,49	2212378,00
994	360338,49	2212379,00
995	360337,49	2212379,00
996	360337,49	2212378,00
993	360338,49	2212378,00
997	360374,90	2212412,10
998	360374,90	2212413,10
999	360373,90	2212413,10
1000	360373,90	2212412,10
997	360374,90	2212412,10
1001	360383,35	2212358,53
1002	360383,35	2212359,53
1003	360382,35	2212359,53
1004	360382,35	2212358,53
1001	360383,35	2212358,53
1005	360645,36	2211997,34
1006	360645,36	2211998,34
1007	360644,36	2211998,34
1008	360644,36	2211997,34

1005	360645,36	2211997,34
1009	360717,91	2211897,34
1010	360717,91	2211898,34
1011	360716,91	2211898,34
1012	360716,91	2211897,34
1009	360717,91	2211897,34
1013	360729,87	2211881,69
1014	360729,87	2211882,69
1015	360728,87	2211882,69
1016	360728,87	2211881,69
1013	360729,87	2211881,69
1017	360730,66	2211880,38
1018	360730,66	2211881,38
1019	360729,66	2211881,38
1020	360729,66	2211880,38
1017	360730,66	2211880,38
1021	360727,04	2211866,92
1022	360727,04	2211867,92
1023	360726,04	2211867,92
1024	360726,04	2211866,92
1021	360727,04	2211866,92
1025	360723,81	2211853,92
1026	360723,81	2211854,92
1027	360722,81	2211854,92
1028	360722,81	2211853,92
1025	360723,81	2211853,92
1029	360723,20	2211850,44
1030	360723,20	2211851,44
1031	360722,20	2211851,44
1032	360722,20	2211850,44
1029	360723,20	2211850,44
1033	360739,49	2211839,90
1034	360739,49	2211840,90
1035	360738,49	2211840,90
1036	360738,49	2211839,90
1033	360739,49	2211839,90
1037	360710,16	2211880,95
1038	360710,16	2211881,95

1039	360709,16	2211881,95
1040	360709,16	2211880,95
1037	360710,16	2211880,95
1041	355175,16	2218516,00
1042	355172,32	2218520,11
1043	355167,38	2218516,70
1044	355170,23	2218512,59
1041	355175,16	2218516,00
1045	352269,88	2221871,03
1046	352269,88	2221872,03
1047	352268,88	2221872,03
1048	352268,88	2221871,03
1045	352269,88	2221871,03
1049	352279,26	2221720,50
1050	352279,26	2221721,50
1051	352278,26	2221721,50
1052	352278,26	2221720,50
1049	352279,26	2221720,50
1053	353917,25	2219733,22
1054	353917,25	2219734,22
1055	353916,25	2219734,22
1056	353916,25	2219733,22
1053	353917,25	2219733,22
1057	354040,53	2219646,63
1058	354040,53	2219647,63
1059	354039,53	2219647,63
1060	354039,53	2219646,63
1057	354040,53	2219646,63
1061	349764,31	2233027,14
1062	349764,31	2233028,14
1063	349763,31	2233028,14
1064	349763,31	2233027,14
1061	349764,31	2233027,14
1065	349735,31	2232734,57
1066	349735,31	2232735,57
1067	349734,31	2232735,57
1068	349734,31	2232734,57
1065	349735,31	2232734,57

1069	349685,73	2232236,08
1070	349685,73	2232237,08
1071	349684,73	2232237,08
1072	349684,73	2232236,08
1069	349685,73	2232236,08
1073	349635,42	2231738,90
1074	349635,42	2231739,90
1075	349634,42	2231739,90
1076	349634,42	2231738,90
1073	349635,42	2231738,90
1077	349576,89	2231227,57
1078	349576,89	2231228,57
1079	349575,89	2231228,57
1080	349575,89	2231227,57
1077	349576,89	2231227,57
1081	349576,40	2231222,50
1082	349576,40	2231223,50
1083	349575,40	2231223,50
1084	349575,40	2231222,50
1081	349576,40	2231222,50
1085	349576,12	2231217,52
1086	349576,12	2231218,52
1087	349575,12	2231218,52
1088	349575,12	2231217,52
1085	349576,12	2231217,52
1089	349577,01	2231162,74
1090	349577,01	2231163,74
1091	349576,01	2231163,74
1092	349576,01	2231162,74
1089	349577,01	2231162,74
1093	349571,69	2231117,27
1094	349571,69	2231118,27
1095	349570,69	2231118,27
1096	349570,69	2231117,27
1093	349571,69	2231117,27
1097	349533,85	2230746,04
1098	349533,85	2230747,04
1099	349532,85	2230747,04
1100	349532,85	2230746,04

1097	349533,85	2230746,04
1101	349434,68	2229749,59
1102	349434,68	2229750,59
1103	349433,68	2229750,59
1104	349433,68	2229749,59
1101	349434,68	2229749,59
1105	349382,83	2229251,79
1106	349382,83	2229252,79
1107	349381,83	2229252,79
1108	349381,83	2229251,79
1105	349382,83	2229251,79
1109	349333,61	2228754,87
1110	349333,61	2228755,87
1111	349332,61	2228755,87
1112	349332,61	2228754,87
1109	349333,61	2228754,87
1113	349283,04	2228256,41
1114	349283,04	2228257,41
1115	349282,04	2228257,41
1116	349282,04	2228256,41
1113	349283,04	2228256,41
1117	349263,29	2228060,18
1118	349263,29	2228061,18
1119	349262,29	2228061,18
1120	349262,29	2228060,18
1117	349263,29	2228060,18
1121	349257,32	2228000,42
1122	349257,32	2228001,42
1123	349256,32	2228001,42
1124	349256,32	2228000,42
1121	349257,32	2228000,42
1125	349231,61	2227746,45
1126	349231,61	2227747,45
1127	349230,61	2227747,45
1128	349230,61	2227746,45
1125	349231,61	2227746,45
1129	349227,66	2227706,98
1130	349227,66	2227707,98

1131	349226,66	2227707,98
1132	349226,66	2227706,98
1129	349227,66	2227706,98
1133	349220,07	2227530,34
1134	349220,07	2227531,34
1135	349219,07	2227531,34
1136	349219,07	2227530,34
1133	349220,07	2227530,34
1137	349203,14	2227461,45
1138	349203,14	2227462,45
1139	349202,14	2227462,45
1140	349202,14	2227461,45
1137	349203,14	2227461,45
1141	349227,39	2227509,40
1142	349227,39	2227510,40
1143	349226,39	2227510,40
1144	349226,39	2227509,40
1141	349227,39	2227509,40
1145	349159,73	2227027,50
1146	349159,73	2227028,50
1147	349158,73	2227028,50
1148	349158,73	2227027,50
1145	349159,73	2227027,50
1149	349147,20	2226871,90
1150	349147,20	2226872,90
1151	349146,20	2226872,90
1152	349146,20	2226871,90
1149	349147,20	2226871,90
1153	349148,90	2226841,81
1154	349148,90	2226842,81
1155	349147,90	2226842,81
1156	349147,90	2226841,81
1153	349148,90	2226841,81
1157	349096,94	2226407,44
1158	349096,94	2226408,44
1159	349095,94	2226408,44
1160	349095,94	2226407,44
1157	349096,94	2226407,44

1161	349049,84	2225936,45
1162	349049,84	2225937,45
1163	349048,84	2225937,45
1164	349048,84	2225936,45
1161	349049,84	2225936,45
1165	349122,91	2225461,40
1166	349122,91	2225462,40
1167	349121,91	2225462,40
1168	349121,91	2225461,40
1165	349122,91	2225461,40
1169	349346,31	2225014,25
1170	349346,31	2225015,25
1171	349345,31	2225015,25
1172	349345,31	2225014,25
1169	349346,31	2225014,25
1173	349412,29	2224880,54
1174	349412,29	2224881,54
1175	349411,29	2224881,54
1176	349411,29	2224880,54
1173	349412,29	2224880,54
1177	349636,27	2224433,81
1178	349636,27	2224434,81
1179	349635,27	2224434,81
1180	349635,27	2224433,81
1177	349636,27	2224433,81
1181	349859,98	2223986,99
1182	349859,98	2223987,99
1183	349858,98	2223987,99
1184	349858,98	2223986,99
1181	349859,98	2223986,99
1185	350051,32	2223537,26
1186	350051,32	2223538,26
1187	350050,32	2223538,26
1188	350050,32	2223537,26
1185	350051,32	2223537,26
1189	350092,79	2223479,57
1190	350092,79	2223480,57
1191	350091,79	2223480,57
1192	350091,79	2223479,57

1189	350092,79	2223479,57
1193	350103,04	2223468,02
1194	350103,04	2223469,02
1195	350102,04	2223469,02
1196	350102,04	2223468,02
1193	350103,04	2223468,02
1197	350056,38	2223539,40
1198	350056,38	2223540,40
1199	350055,38	2223540,40
1200	350055,38	2223539,40
1197	350056,38	2223539,40
1201	350152,59	2223399,24
1202	350152,59	2223400,24
1203	350151,59	2223400,24
1204	350151,59	2223399,24
1201	350152,59	2223399,24
1205	350155,16	2223394,95
1206	350155,16	2223395,95
1207	350154,16	2223395,95
1208	350154,16	2223394,95
1205	350155,16	2223394,95
1209	350158,14	2223391,26
1210	350158,14	2223392,26
1211	350157,14	2223392,26
1212	350157,14	2223391,26
1209	350158,14	2223391,26
1213	350205,62	2223325,87
1214	350205,62	2223326,87
1215	350204,62	2223326,87
1216	350204,62	2223325,87
1213	350205,62	2223325,87
1217	350204,31	2223320,27
1218	350204,31	2223321,27
1219	350203,31	2223321,27
1220	350203,31	2223320,27
1217	350204,31	2223320,27
1221	350133,17	2223417,78
1222	350133,17	2223418,78

1223	350132,17	2223418,78
1224	350132,17	2223417,78
1221	350133,17	2223417,78
1225	350174,81	2223413,02
1226	350174,18	2223413,80
1227	350173,41	2223413,17
1228	350174,03	2223412,39
1225	350174,81	2223413,02
1229	350227,36	2223281,56
1230	350227,36	2223282,56
1231	350226,36	2223282,56
1232	350226,36	2223281,56
1229	350227,36	2223281,56
1233	350305,90	2223113,98
1234	350305,90	2223114,98
1235	350304,90	2223114,98
1236	350304,90	2223113,98
1233	350305,90	2223113,98
1237	350523,31	2222668,47
1238	350523,31	2222669,47
1239	350522,31	2222669,47
1240	350522,31	2222668,47
1237	350523,31	2222668,47
1241	350788,47	2222242,01
1242	350788,47	2222243,01
1243	350787,47	2222243,01
1244	350787,47	2222242,01
1241	350788,47	2222242,01
1245	351164,02	2221919,18
1246	351164,02	2221920,18
1247	351163,02	2221920,18
1248	351163,02	2221919,18
1245	351164,02	2221919,18
1249	351579,15	2221680,57
1250	351579,15	2221681,57
1251	351578,15	2221681,57
1252	351578,15	2221680,57
1249	351579,15	2221680,57

1253	352070,03	2221761,56
1254	352070,03	2221762,56
1255	352069,03	2221762,56
1256	352069,03	2221761,56
1253	352070,03	2221761,56
1257	352243,85	2221790,61
1258	352243,85	2221791,61
1259	352242,85	2221791,61
1260	352242,85	2221790,61
1257	352243,85	2221790,61
1261	352303,11	2221800,74
1262	352303,11	2221801,74
1263	352302,11	2221801,74
1264	352302,11	2221800,74
1261	352303,11	2221800,74
1265	352522,30	2221728,30
1266	352522,30	2221729,30
1267	352521,30	2221729,30
1268	352521,30	2221728,30
1265	352522,30	2221728,30
1269	352639,86	2221584,74
1270	352639,86	2221585,74
1271	352638,86	2221585,74
1272	352638,86	2221584,74
1269	352639,86	2221584,74
1273	349150,90	2226741,40
1274	349150,90	2226742,40
1275	349149,90	2226742,40
1276	349149,90	2226741,40
1273	349150,90	2226741,40
1277	353158,58	2220957,33
1278	353158,58	2220958,33
1279	353157,58	2220958,33
1280	353157,58	2220957,33
1277	353158,58	2220957,33
1281	353472,31	2220576,02
1282	353472,31	2220577,02
1283	353471,31	2220577,02
1284	353471,31	2220576,02

1281	353472,31	2220576,02
1285	354010,35	2219801,20
1286	354010,35	2219802,20
1287	354009,35	2219802,20
1288	354009,35	2219801,20
1285	354010,35	2219801,20
1289	353994,37	2219717,27
1290	353994,37	2219718,27
1291	353993,37	2219718,27
1292	353993,37	2219717,27
1289	353994,37	2219717,27
1293	353963,33	2219662,70
1294	353963,33	2219663,70
1295	353962,33	2219663,70
1296	353962,33	2219662,70
1293	353963,33	2219662,70
1297	355188,21	2218561,43
1298	355188,21	2218562,43
1299	355187,21	2218562,43
1300	355187,21	2218561,43
1297	355188,21	2218561,43
1301	355192,00	2218558,10
1302	355192,00	2218559,10
1303	355191,00	2218559,10
1304	355191,00	2218558,10
1301	355192,00	2218558,10
1305	355196,14	2218555,17
1306	355196,14	2218556,17
1307	355195,14	2218556,17
1308	355195,14	2218555,17
1305	355196,14	2218555,17
1309	355490,12	2218835,60
1310	355490,12	2218836,60
1311	355489,12	2218836,60
1312	355489,12	2218835,60
1309	355490,12	2218835,60
1313	355500,41	2218829,42
1314	355500,41	2218830,42

1315	355499,41	2218830,42
1316	355499,41	2218829,42
1313	355500,41	2218829,42
1317	355510,54	2218823,20
1318	355510,54	2218824,20
1319	355509,54	2218824,20
1320	355509,54	2218823,20
1317	355510,54	2218823,20
1321	355520,88	2218816,87
1322	355520,88	2218817,87
1323	355519,88	2218817,87
1324	355519,88	2218816,87
1321	355520,88	2218816,87
1325	355111,31	2218624,91
1326	355111,31	2218625,91
1327	355110,31	2218625,91
1328	355110,31	2218624,91
1325	355111,31	2218624,91
1329	355273,29	2218491,56
1330	355273,29	2218492,56
1331	355272,29	2218492,56
1332	355272,29	2218491,56
1329	355273,29	2218491,56
1333	349573,27	2231176,23
1334	349579,27	2231176,35
1335	349579,34	2231172,35
1336	349573,34	2231172,23
1333	349573,27	2231176,23
1337	349227,05	2227499,34
1338	349232,63	2227501,50
1339	349234,09	2227497,77
1340	349228,50	2227495,61
1337	349227,05	2227499,34
1341	349319,98	2225058,97
1342	349325,03	2225062,21
1343	349327,19	2225058,84
1344	349322,14	2225055,60
1341	349319,98	2225058,97



1345	350838,64	2222174,70
1346	350842,52	2222179,27
1347	350845,57	2222176,68
1348	350841,68	2222172,11
1345	350838,64	2222174,70
1349	352667,55	2221546,50
1350	352672,06	2221550,45
1351	352674,70	2221547,44
1352	352670,18	2221543,49
1349	352667,55	2221546,50
1353	362844,94	2209171,94
1354	362844,94	2209172,94
1355	362843,94	2209172,94
1356	362843,94	2209171,94
1353	362844,94	2209171,94
1357	362840,23	2209163,16
1358	362841,10	2209163,67
1359	362840,60	2209164,53
1360	362839,73	2209164,03
1357	362840,23	2209163,16
1361	362828,40	2209140,12
1362	362828,40	2209141,12
1363	362827,40	2209141,12
1364	362827,40	2209140,12
1361	362828,40	2209140,12
1365	362861,93	2209158,37
1366	362861,93	2209159,37
1367	362860,93	2209159,37
1368	362860,93	2209158,37
1365	362861,93	2209158,37
1369	362859,59	2209152,78
1370	362859,59	2209153,78
1371	362858,59	2209153,78
1372	362858,59	2209152,78
1369	362859,59	2209152,78
1373	362856,00	2209145,05
1374	362856,00	2209146,05
1375	362855,00	2209146,05
1376	362855,00	2209145,05

1373	362856,00	2209145,05
1377	362842,40	2209122,17
1378	362842,40	2209123,17
1379	362841,40	2209123,17
1380	362841,40	2209122,17
1377	362842,40	2209122,17
1381	362843,92	2209121,24
1382	362843,92	2209122,24
1383	362842,92	2209122,24
1384	362842,92	2209121,24
1381	362843,92	2209121,24
1385	362861,01	2209101,83
1386	362861,01	2209102,83
1387	362860,01	2209102,83
1388	362860,01	2209101,83
1385	362861,01	2209101,83
1389	362875,86	2209132,66
1390	362875,86	2209133,66
1391	362874,86	2209133,66
1392	362874,86	2209132,66
1389	362875,86	2209132,66
1393	362872,47	2209124,75
1394	362872,47	2209125,75
1395	362871,47	2209125,75
1396	362871,47	2209124,75
1393	362872,47	2209124,75
1397	362805,84	2209043,45
1398	362805,84	2209044,45
1399	362804,84	2209044,45
1400	362804,84	2209043,45
1397	362805,84	2209043,45
1401	362995,51	2208816,26
1402	362995,51	2208817,26
1403	362994,51	2208817,26
1404	362994,51	2208816,26
1401	362995,51	2208816,26
1405	362996,67	2208762,85
1406	362996,67	2208763,85

1407	362995,67	2208763,85
1408	362995,67	2208762,85
1405	362996,67	2208762,85
1409	363010,47	2208342,27
1410	363010,47	2208343,27
1411	363009,47	2208343,27
1412	363009,47	2208342,27
1409	363010,47	2208342,27
1413	363040,55	2208353,98
1414	363040,55	2208354,98
1415	363039,55	2208354,98
1416	363039,55	2208353,98
1413	363040,55	2208353,98
1417	363040,05	2208328,93
1418	363040,05	2208329,93
1419	363039,05	2208329,93
1420	363039,05	2208328,93
1417	363040,05	2208328,93
1421	363040,29	2208326,63
1422	363040,29	2208327,63
1423	363039,29	2208327,63
1424	363039,29	2208326,63
1421	363040,29	2208326,63
1425	363040,42	2208304,00
1426	363040,42	2208305,00
1427	363039,42	2208305,00
1428	363039,42	2208304,00
1425	363040,42	2208304,00
1429	363058,31	2208304,04
1430	363058,31	2208305,04
1431	363057,31	2208305,04
1432	363057,31	2208304,04
1429	363058,31	2208304,04
1433	363066,70	2208317,15
1434	363066,70	2208318,15
1435	363065,70	2208318,15
1436	363065,70	2208317,15
1433	363066,70	2208317,15

1437	363065,89	2208342,05
1438	363065,89	2208343,05
1439	363064,89	2208343,05
1440	363064,89	2208342,05
1437	363065,89	2208342,05
1441	363076,59	2208337,48
1442	363076,59	2208338,48
1443	363075,59	2208338,48
1444	363075,59	2208337,48
1441	363076,59	2208337,48
1445	363067,96	2208292,29
1446	363067,96	2208293,29
1447	363066,96	2208293,29
1448	363066,96	2208292,29
1445	363067,96	2208292,29
1449	363078,13	2208287,11
1450	363078,13	2208288,11
1451	363077,13	2208288,11
1452	363077,13	2208287,11
1449	363078,13	2208287,11
1453	363076,67	2208312,42
1454	363076,67	2208313,42
1455	363075,67	2208313,42
1456	363075,67	2208312,42
1453	363076,67	2208312,42
1457	363082,31	2208309,95
1458	363082,31	2208310,95
1459	363081,31	2208310,95
1460	363081,31	2208309,95
1457	363082,31	2208309,95
1461	363083,31	2208309,51
1462	363083,31	2208310,51
1463	363082,31	2208310,51
1464	363082,31	2208309,51
1461	363083,31	2208309,51
1465	363083,08	2208303,99
1466	363083,08	2208304,99
1467	363082,08	2208304,99
1468	363082,08	2208303,99

1465	363083,08	2208303,99
1469	363083,08	2208302,99
1470	363083,08	2208303,99
1471	363082,08	2208303,99
1472	363082,08	2208302,99
1469	363083,08	2208302,99
1473	363077,83	2208312,32
1474	363077,83	2208313,32
1475	363076,83	2208313,32
1476	363076,83	2208312,32
1473	363077,83	2208312,32
1477	363064,47	2208317,97
1478	363064,47	2208318,97
1479	363063,47	2208318,97
1480	363063,47	2208317,97
1477	363064,47	2208317,97
1481	362997,59	2208749,51
1482	362997,59	2208750,51
1483	362996,59	2208750,51
1484	362996,59	2208749,51
1481	362997,59	2208749,51
1485	362857,95	2209149,04
1486	362857,95	2209150,04
1487	362856,95	2209150,04
1488	362856,95	2209149,04
1485	362857,95	2209149,04
1489	361694,97	2211345,34
1490	361694,97	2211346,34
1491	361693,97	2211346,34
1492	361693,97	2211345,34
1489	361694,97	2211345,34
1493	361705,16	2211339,11
1494	361705,16	2211340,11
1495	361704,16	2211340,11
1496	361704,16	2211339,11
1493	361705,16	2211339,11
1497	361715,46	2211332,86
1498	361715,46	2211333,86

1499	361714,46	2211333,86
1500	361714,46	2211332,86
1497	361715,46	2211332,86
1501	361725,68	2211326,66
1502	361725,68	2211327,66
1503	361724,68	2211327,66
1504	361724,68	2211326,66
1501	361725,68	2211326,66
1505	361735,99	2211320,39
1506	361735,99	2211321,39
1507	361734,99	2211321,39
1508	361734,99	2211320,39
1505	361735,99	2211320,39
1509	361341,03	2211059,51
1510	361341,03	2211060,51
1511	361340,03	2211060,51
1512	361340,03	2211059,51
1509	361341,03	2211059,51
1513	361400,56	2210986,48
1514	361400,56	2210987,48
1515	361399,56	2210987,48
1516	361399,56	2210986,48
1513	361400,56	2210986,48
1517	361447,02	2210928,39
1518	361447,02	2210929,39
1519	361446,02	2210929,39
1520	361446,02	2210928,39
1517	361447,02	2210928,39
1521	361449,96	2210924,15
1522	361449,96	2210925,15
1523	361448,96	2210925,15
1524	361448,96	2210924,15
1521	361449,96	2210924,15
1525	361513,05	2210844,63
1526	361513,05	2210845,63
1527	361512,05	2210845,63
1528	361512,05	2210844,63
1525	361513,05	2210844,63

1529	349483,98	2230247,29
1530	349483,98	2230249,29
1531	349482,98	2230249,29
1532	349482,98	2230247,29
1529	349483,98	2230247,29
1533	353794,09	2220186,58
1534	353794,09	2220187,58
1535	353793,09	2220187,58
1536	353793,09	2220186,58
1533	353794,09	2220186,58
1537	354005,05	2219693,14
1538	354005,05	2219694,14
1539	354004,05	2219694,14
1540	354004,05	2219693,14
1537	354005,05	2219693,14
1541	354007,84	2219698,94
1542	354007,84	2219699,94
1543	354006,84	2219699,94
1544	354006,84	2219698,94
1541	354007,84	2219698,94
1545	359746,49	2213409,37
1546	359746,49	2213410,37
1547	359745,49	2213410,37
1548	359745,49	2213409,37
1545	359746,49	2213409,37
1549	359707,58	2213377,18
1550	359707,58	2213378,18
1551	359706,58	2213378,18
1552	359706,58	2213377,18
1549	359707,58	2213377,18
1553	363108,44	2208303,05
1554	363108,44	2208304,05
1555	363107,44	2208304,05
1556	363107,44	2208303,05
1553	363108,44	2208303,05
1557	349282,73	2228103,83
1558	349282,73	2228104,83
1559	349281,73	2228104,83
1560	349281,73	2228103,83

1557	349282,73	2228103,83
1561	350148,29	2223427,57
1562	350148,29	2223428,57
1563	350147,29	2223428,57
1564	350147,29	2223427,57
1561	350148,29	2223427,57
1565	353584,55	2220463,61
1566	353584,55	2220464,61
1567	353583,55	2220464,61
1568	353583,55	2220463,61
1565	353584,55	2220463,61
1569	358729,82	2214905,24
1570	358729,82	2214906,24
1571	358728,82	2214906,24
1572	358728,82	2214905,24
1569	358729,82	2214905,24
1573	360373,70	2212367,07
1574	360378,22	2212371,02
1575	360380,85	2212368,01
1576	360376,34	2212364,06
1573	360373,70	2212367,07
1577	358121,02	2215802,94
1578	358125,53	2215806,89
1579	358128,17	2215803,88
1580	358123,65	2215799,93
1577	358121,02	2215802,94
1581	359285,72	2214044,13
1582	359290,23	2214048,08
1583	359292,86	2214045,07
1584	359288,35	2214041,12
1581	359285,72	2214044,13
1585	359736,93	2213369,83
1586	359741,44	2213373,78
1587	359744,08	2213370,77
1588	359739,56	2213366,82
1585	359736,93	2213369,83
1589	360721,99	2211863,06
1590	360727,19	2211866,06

1591	360729,19	2211862,59
1592	360723,99	2211859,60
1589	360721,99	2211863,06
1593	360725,35	2211874,85
1594	360729,16	2211876,07
1595	360730,99	2211870,36
1596	360727,18	2211869,14
1593	360725,35	2211874,85
1597	360722,51	2211891,57
1598	360726,51	2211891,78
1599	360726,82	2211885,79
1600	360722,83	2211885,58
1597	360722,51	2211891,57
1601	357682,86	2216481,33
1602	357682,86	2216482,33
1603	357681,86	2216482,33
1604	357681,86	2216481,33
1601	357682,86	2216481,33
1605	357929,91	2216102,54
1606	357929,91	2216103,54
1607	357928,91	2216103,54
1608	357928,91	2216102,54
1605	357929,91	2216102,54
1609	358172,40	2215731,38
1610	358172,40	2215732,38
1611	358171,40	2215732,38
1612	358171,40	2215731,38
1609	358172,40	2215731,38
1613	358446,93	2215310,70
1614	358446,93	2215311,70
1615	358445,93	2215311,70
1616	358445,93	2215310,70
1613	358446,93	2215310,70
1617	358720,22	2214892,13
1618	358720,22	2214893,13
1619	358719,22	2214893,13
1620	358719,22	2214892,13
1617	358720,22	2214892,13

1621	358992,26	2214476,13
1622	358992,26	2214477,13
1623	358991,26	2214477,13
1624	358991,26	2214476,13
1621	358992,26	2214476,13
1625	359274,52	2214060,37
1626	359274,52	2214061,37
1627	359273,52	2214061,37
1628	359273,52	2214060,37
1625	359274,52	2214060,37
1629	359322,54	2214008,13
1630	359322,54	2214009,13
1631	359321,54	2214009,13
1632	359321,54	2214008,13
1629	359322,54	2214008,13
1633	359589,16	2213606,90
1634	359589,16	2213607,90
1635	359588,16	2213607,90
1636	359588,16	2213606,90
1633	359589,16	2213606,90
1637	359727,16	2213391,70
1638	359727,16	2213392,70
1639	359726,16	2213392,70
1640	359726,16	2213391,70
1637	359727,16	2213391,70
1641	359839,15	2213238,09
1642	359839,15	2213239,09
1643	359838,15	2213239,09
1644	359838,15	2213238,09
1641	359839,15	2213238,09
1645	360063,46	2212820,31
1646	360063,46	2212821,31
1647	360062,46	2212821,31
1648	360062,46	2212820,31
1645	360063,46	2212820,31
1649	360235,89	2212562,03
1650	360235,89	2212563,03
1651	360234,89	2212563,03
1652	360234,89	2212562,03

1649	360235,89	2212562,03
1653	360358,83	2212392,88
1654	360358,83	2212393,88
1655	360357,83	2212393,88
1656	360357,83	2212392,88
1653	360358,83	2212392,88
1657	360618,31	2212035,17
1658	360618,31	2212036,17
1659	360617,31	2212036,17
1660	360617,31	2212035,17
1657	360618,31	2212035,17
1661	360726,49	2211859,88
1662	360725,97	2211860,74
1663	360725,12	2211860,23
1664	360725,63	2211859,37
1661	360726,49	2211859,88
1665	349146,94	2226838,92
1666	349146,94	2226839,92
1667	349145,94	2226839,92
1668	349145,94	2226838,92
1665	349146,94	2226838,92
1669	349149,77	2226719,61
1670	349149,77	2226720,61
1671	349148,77	2226720,61
1672	349148,77	2226719,61
1669	349149,77	2226719,61
1673	349149,49	2226817,28
1674	349149,49	2226818,28
1675	349148,49	2226818,28
1676	349148,49	2226817,28
1673	349149,49	2226817,28
1677	349671,16	2232084,75
1678	349666,56	2232085,07
1679	349660,92	2232035,56
1680	349659,80	2232024,80
1681	349651,82	2231939,81
1682	349656,45	2231939,40
1683	349665,59	2232024,02
1684	349666,76	2232034,96

1677	349671,16	2232084,75
1685	349610,54	2231487,79
1686	349606,35	2231488,28
1687	349617,20	2231602,45
1688	349618,03	2231611,88
1689	349625,50	2231677,31
1690	349629,96	2231676,91
1691	349624,13	2231611,17
1692	349623,18	2231601,14
1685	349610,54	2231487,79
1693	349610,53	2231487,67
1694	349605,65	2231434,44
1695	349597,69	2231356,88
1696	349594,89	2231333,38
1697	349591,42	2231308,94
1698	349587,03	2231309,50
1699	349591,81	2231346,03
1700	349600,82	2231436,32
1701	349606,32	2231488,17
1693	349610,53	2231487,67
1702	350303,36	2223114,63
1703	350302,13	2223117,11
1704	350301,32	2223117,84
1705	350296,76	2223127,17
1706	350296,68	2223128,25
1707	350287,80	2223147,06
1708	350291,71	2223149,03
1709	350301,05	2223130,38
1710	350301,85	2223129,65
1711	350306,38	2223120,30
1712	350306,45	2223119,22
1713	350307,65	2223116,69
1714	350306,01	2223115,90
1715	350306,01	2223115,15
1716	350305,01	2223115,15
1717	350305,01	2223115,42
1702	350303,36	2223114,63
1718	352794,91	2221419,99
1719	352795,19	2221419,68
1720	352800,11	2221416,11
1721	352803,47	2221411,62
1722	352796,47	2221405,95

1723	352825,48	2221367,11
1724	352830,61	2221360,32
1725	352835,97	2221353,16
1726	352839,80	2221349,22
1727	352860,31	2221324,69
1728	352882,87	2221297,16
1729	352890,07	2221287,59
1730	352898,08	2221279,31
1731	352938,83	2221228,56
1732	352938,27	2221226,82
1733	352943,01	2221221,26
1734	352939,29	2221218,10
1735	352934,74	2221223,81
1736	352932,92	2221223,60
1737	352890,86	2221273,27
1738	352884,26	2221282,71
1739	352876,24	2221291,60
1740	352853,51	2221318,99
1741	352837,65	2221338,49
1742	352836,88	2221337,86
1743	352836,25	2221338,64
1744	352837,03	2221339,27
1745	352833,34	2221343,80
1746	352830,21	2221348,32
1747	352824,20	2221354,94
1748	352818,51	2221361,27
1749	352785,79	2221397,29
1750	352778,77	2221391,61
1751	352775,15	2221395,59
1752	352773,44	2221399,27
1753	352776,14	2221400,84
1754	352777,83	2221401,81
1755	352790,62	2221413,98
1718	352794,91	2221419,99
1756	352761,19	2221415,69
1757	352760,81	2221416,12
1758	352759,06	2221417,01
1759	352756,80	2221419,00
1760	352753,65	2221422,74
1761	352760,66	2221428,41
1762	352750,05	2221440,97
1763	352749,41	2221441,78
1764	352729,22	2221469,22
1765	352721,96	2221478,86
1766	352722,71	2221480,76

1767	352697,87	2221511,11
1768	352696,93	2221511,62
1769	352689,64	2221520,36
1770	352689,30	2221521,37
1771	352686,79	2221524,30
1772	352690,56	2221527,46
1773	352692,94	2221524,46
1774	352693,87	2221523,94
1775	352701,05	2221515,11
1776	352701,38	2221514,09
1777	352726,43	2221483,92
1778	352728,45	2221484,30
1779	352736,52	2221475,33
1780	352759,62	2221450,29
1781	352760,28	2221449,50
1782	352770,71	2221436,55
1783	352777,70	2221442,22
1784	352780,17	2221439,14
1785	352779,19	2221437,07
1786	352762,55	2221417,31
1756	352761,19	2221415,69
1787	355242,91	2218567,15
1788	355245,78	2218569,20
1789	355246,94	2218567,57
1790	355244,08	2218565,52
1787	355242,91	2218567,15